еженедельная общественно-информационная газета

Выпуск № 16 (521)

# Горловка.Сегодня

Выходим с 30.04.2015

Четверг, **10.04.2025** / Почта: **gorlovkasegodnya@ya.ru** / Подписной индекс: **28027** / Тел. **+7 949 302-40-02** / Сайт **gorlovka.su**

16+

## «Феникс» ответил на главные вопросы об обновлении сим-карт

**Сроки блокировки абонентских номеров оператора «Феникс», владельцы которых не успеют обновить данные до 1 июля, могут быть смещены.** Об этом сообщили в пресс-службе оператора.

*«Сроки блокировки абонентских номеров, владельцы которых не обновили данные до 01.07.2025, могут быть смещены. Предварительно — до 1 ноября 2025 года. Соответствующие изменения могут быть предусмотрены действующим законодательством на основании большой совместной работы руководства Донецкой Народной Республики, Минцифры ДНР и оператора мобильной связи „Феникс“*, — говорится в сообщении.

Абонентам разъяснили и другие основные моменты, касающиеся обновления данных. В частности, переоформить сим-карту, которая была оформлена на документы другого человека (в том числе, которых уже нет среди живых), будет возможно в скором времени, сейчас эта процедура прорабатывается.

**Также прорабатывается вопрос обновления данных иностранцев и лиц без гражданства. Оператор занимается привязкой к сервису Единой биометрической системы для создания такой возможности.**

По итогу беседы Главы ДНР Дениса Пушилина с руководителем Минцифры Денисом Курашовым, оператору дан ряд поручений, среди которых, в частности, штатная работа онлайн-кабинета «Феникса» — это должно быть сделано в течение недели. Кроме того, прорабатывается вопрос увеличения срока обновления сим-карты до 1 ноября. К процедуре обновления данных могут подключить и сервис Госуслуги, сейчас такая возможность также прорабатывается.

«Феникс» советует абонентам не тратить время на очереди в офисы. В особенности это касается маломобильных граждан — для них специалисты оператора организуют процедуру обновления данных по месту их проживания. Чтобы оставить на это заявку, нужно позвонить на горячую линию **411 или +7(949)300-50-00**.

ДАН

**ПОДПИШИСЬ!**

Оформи подписку на газету «**Горловка**.*Сегодня*» по месту проживания у своего почтальона, во всех отделениях ГУП ДНР "Почта Донбасса" **в любом городе ДНР**.

ГАЗЕТА **Горловка**.*Сегодня*

Для оформления подписки необходимо обратиться в отделение связи или проконсультируйтесь у своего почтальона.

**Подписной индекс: 28027**

## Служившие в воинских формированиях ДНР и ЛНР освобождены от призыва

**Граждане РФ, служившие в воинских формированиях Донецкой или Луганской Народных Республик, будут освобождены от призыва в армию. Соответствующую поправку приняли депутаты Госдумы.**

Поправка была принята во время рассмотрения во втором и третьем чтениях законопроекта о призыве.

**Теперь если решение о призыве на срочную службу по какой-то причине не было исполнено, оно будет действовать еще год, а призывник будет отправлен в армию во время следующего призыва.**

**В соответствии с принятой поправкой, от призыва в армию будут освобождены граждане, прошедшие службу в Вооруженных силах ДНР, Народной милиции ЛНР, воинских формированиях и органах Республик. От призыва также будут освобождены граждане, которые больше полугода принимали участие в боевых действиях по решению органов власти ДНР и ЛНР с 11 мая 2014 года.**

Депутаты приняли и вторую поправку, согласно которой от призыва освобождаются граждане, пребывавшие не менее полугода в добровольческих формированиях. Лица, которые на данный момент являются добровольцами, получат отсрочку от призыва.

Подобную инициативу в марте поручил осуществить президент РФ Владимир Путин. Глава государства также отмечал, что семьи погибших бойцов СВО должны получать помощь психологов в приоритете.

ДАН

## О проведении субботника

Согласно Постановлению администрации городского округа Горловка Донецкой Народной Республики от 25 февраля 2025 г. № 163 на территории городского округа Горловка запланировано проведение субботника – **12 апреля 2025 года**.

**Все указанные мероприятия будут проводиться с учетом оперативной обстановки на территории городского округа Горловка.**

Сайт администрации

## В квитанциях на оплату ЖКХ за март указаны новые тарифы

Жители ДНР начали получать квитанции по оплате жилищных услуг с новыми лицевыми счетами и тарифами.

***«Оплата жилищных услуг была начислена по новому тарифу с учетом типов домов. Также в квитанции указан новый лицевой счет абонента. Первые квитанции уже доставляются жителям Донецка, Горловки и Мариуполя, а в начале следующей недели планируем доставку квитанций жителям остальных населенных пунктов. В общей сложности фондом сформировано и направлено на печать более 500 тысяч платежных документов»***, – сообщила гендиректор Единого регионального фонда по управлению МКД на территории ДНР Ольга Горбунцова.

Новые тарифы действуют с 1 марта согласно Постановлению Правительства ДНР № 22-3 от 25 февраля 2025 года.

Оф. сайт днр

## Уважаемые жители города!

Филиал «Горловского ПУВКХ» ГУП ДНР «ВОДА ДОНБАССА» напоминает Вам, что согласно постановления Республиканской службы по тарифам Донецкой Народной Республики от 19 апреля 2024г. №7/2 «Об установлении тарифов в сфере водоснабжения и водоотведения на период **с 1 июля 2024г. по 30 июня 2025г. включительно» стоимость на питьевое водоснабжение для населения составляет 32,42 руб. за 1 куб.м. и на водоотведение 15,04 руб. за 1 куб.м.**

Обязанность граждан своевременно и полностью вносить плату за коммунальные услуги закреплена Жилищным кодексом Российской Федерации. В соответствии со статьей 155 Жилищного кодекса, плата за жилищно-коммунальные услуги вносится ежемесячно до десятого числа месяца, следующего за истекшим месяцем.

**В случае несвоевременной и/или неполной оплаты услуг возникает задолженность, в отношении которой ресурсоснабжающими организациями проводятся установленные законодательством мероприятия по взысканию.**

На сегодняшний день сложилась сложная ситуация с платежами за оказываемые услуги водоснабжения и водоотведения.

**По состоянию на 01.03.2025 сумма задолженности населения города 96,7 млн. руб.**

**Если Вы не имеете возможности погасить сумму образовавшейся задолженности, предлагаем заключить договор на погашение задолженности.**

**Для заключения договора необходимо обратиться с письменным заявлением при себе иметь паспорт, СНИЛС, ИНН на абонентный участок по адресу:**

***- пр. Ленина д.21, (Центрально-Городской и Никитовский район);***

***- ул. Пересыпкина д.15 (Калининский район);***

***- ул. Советской Армии д. 11 (пгт.Гольмовский).***

«Горловское ПУВКХ»

## В МФЦ предоставляют услугу замены паспорта

Жители ДНР могут подать заявление в МФЦ ДНР на замену паспорта, при этом серия и номер будут новыми.

**Замена паспорта РФ осуществляется при достижении 20 и 45-летнего возраста. Сделать это необходимо в течение 90 дней.**

Для этого нужны следующие документы:

**- паспорт РФ, который подлежит замене**

**- 2 личные фотографии с соблюдением требований**

**- документы воинского учета (при наличии факта постановки на воинский учет)**

**- квитанция об уплате государственной пошлины (https://mfc.gov-dpr.ru/docs/)**

Для внесения в паспорт отметок по желанию гражданина дополнительно предоставляются:

**- свидетельство о браке или его расторжении**

**- свидетельство о рождении ребенка/детей — граждан РФ, не достигших 14-летнего возраста**

Срок оказания услуги — 5 рабочих дней.

Оф. сайт ДНР

## Как ветеранам боевых действий, участникам СВО и членам их семей узнать о предоставляемых мерах государственной поддержки в сфере занятости

Ветераны боевых действий, участники СВО и члены их семей могут узнать о мерах государственной поддержки в сфере занятости через несколько ключевых источников:

На официальном сайте (rcz-dnr.ru/) Республиканского центра занятости создан целевой раздел «Центры занятости ДНР – ветеранам боевых действий и членам их семей» (rcz-dnr.ru/czentryi-z...)

Здесь можно узнать о:

***- возможностях центров занятости Республики по обеспечению занятости ветеранов и участников СВО, членов их семей;***

***- взаимодействии службы занятости населения ДНР с филиалом Фонда «Защитники Отечества» в ДНР, в т.ч. выездных приемах центров занятости региона, организуемых для защитников в отделениях филиала Фонда;***

***- деятельности Женских клубов при центрах занятости ДНР в интересах ветеранов боевых действий и их семей;***

***- деятельности клуба «Вектор СВО-его развития».***

На портале «Работа России» размещена информация о мерах поддержки, «Трудоустройство и развитие карьеры ветеранов (участников) СВО» (trudvsem.ru/informatio...).

На официальном сайте (mintrud.gov-dpr.ru/) Минтруда ДНР регулярно размещается информация о предоставляемых мерах поддержки и актуальных программах для ветеранов боевых действий, участников СВО и членов их семей.

Также данная информация публикуется на официальных страницах в соцсетях: ВКонтакте (vk.com/mtsp_dnr); Одноклассники (ok.ru/mintrud); Телеграм (t.me/mtspdnr).

**По телефонам горячей линии (t.me/mtspdnr/10455) Республиканского центра занятости ДНР можно обратиться за консультацией: +7 949 352-65-38; +7 949 554-67-11.**

Минтруд ДНР

Сводки, происшествия, информация, важные сообщения, оперативная обстановка города, события Горловки, фото и видео смотрите в наших сообществах и на сайте!

**ВК** vk.com/**gorlovka**

**ОК** ok.ru/**gorlovka**

**Дзен** dzen.ru/**gorlovka**

**Tg** t.me/**gorlovka**

Сайт **gorlovka.su**

**2 апреля молодёжный актив АО «ЕИРЦ ЛО» принял участие в благотворительной акции «Подари книгу Горловке». Данное мероприятие организованно всеволожским музеем «Дом авиаторов», входящим в ГБУК ЛО «Музейно-мемориальный комплекс «Дорога жизни».**

Цель акции — пополнение библиотечного фонда ГБОУ «Школа № 42 Г.О. Горловка». Данное учебное заведение можно в полной мере назвать героическим — в 2022 году оно попало под огонь украинской артиллерии. Здание получило повреждения, но учебный процесс не остановился!

Чтобы выбрать наиболее интересные и полезные книги, молодые специалисты АО «ЕИРЦ ЛО» посетили знаменитую книжную ярмарку в ДК им. Крупской. Было принято коллегиальное решение: закупить широкий спектр литературы для школьников всех возрастов — от начальных до старших классов.

Следует подчеркнуть, что приобретение литературы стало возможным благодаря организованному сбору средств. Своё неравнодушие проявили работники центрального офиса и территориальных управлений. Необходимая сумма была собрана в кратчайшие сроки!

***«Узнав о проведении данной акции, мы не могли отказаться от участия! А уж если идёт речь о детях... Безусловно, такого рода помощь станет не только заботой, но и интеллектуальной подпиткой! Искренне надеюсь, что школьники заинтересуются нашим регионом и в будущем обязательно приедут к нам в гости!»***, — отмечает руководитель ТУ Всеволожский район АО «ЕИРЦ ЛО» Юлия Александровна Лавицкая.

Отметим, что до 5 апреля включительно принять участие в акции может любой желающий! Для этого необходимо принести в «Дом авиаторов» книги, посвященные истории Ленинградской области и Санкт-Петербурга. Также допускаются другие темы, которые могут быть полезны читателям школьного возраста.

АО «Единый расчётный центр Ленинградской области» не сомневается, что данная инициатива не только обогатит библиотечный фонд горловской школы, но и послужит стимулом для формирования навыков чтения и любознательности у учащихся! Поможем школьникам Горловки вместе!

Денис Андреевич Чернорицкий

# Госавтоинспекция проводит профилактическую отработку «Перекресток»

**С целью недопущения дорожно-транспортных происшествий, связанных с очередностью проезда перекрестков, в период с 03 по 13 апреля 2025 года на территории Республики пройдёт профилактическое мероприятие «Перекресток».**

Сотрудники Госавтоинспекции при надзоре за дорожным движением нацелены на выявление и пресечение нарушений ПДД водителями при проезде как регулируемых, так и нерегулируемых перекрестков.

**Проезд перекрестков требует от каждого водителя дополнительной концентрации внимания и строгого соблюдения Правил дорожного движения. При проезде перекрестков водителям необходимо заранее снижать скорость, строго соблюдать сигналы светофора, выполнять требования дорожных знаков, разметки, жестов регулировщика, быть внимательными, оценивать и прогнозировать ситуацию на дороге. При пересечении регулируемого перекрестка на разрешающий (зеленый) сигнал светофора не торопиться выезжать в числе первых, убедиться, что все водители завершили манёвр и остановились.**

ГИБДД РФ по ДНР

# Декларация по НДС представляется по новой форме

ИФНС России по г. Горловке Донецкой Народной Республики информирует!

С 1 квартала 2025 года применяется новая форма декларации по налогу на добавленную стоимость (НДС).

Основными изменениями в форме декларации являются:

**- новый формат декларации для сдачи отчетности в электронном виде;**

**- новые форматы электронных документов, сопровождающих декларацию: сведения из книг покупок и продаж, журналов учета счетов-фактур и др.;**

**- переименование раздела 3 и дополнение его новыми строками для специальных ставок, применяемых налогоплательщиками на УСН.**

Ставки НДС для плательщиков на УСН определяются в зависимости от полученного дохода:

**- до 60 млн руб. в год включительно – плательщик автоматически освобождается от НДС;**

**- от 60 млн до 250 млн руб. в год – применяется общеустановленная ставка 10%, 20% либо специальная 5%;**

**- от 250 млн до 450 млн руб. в год – применяется общеустановленная ставка 10%, 20% либо специальная 7%.**

Используя льготные ставки, следует учесть следующее:

**- выбранная ставка применяется ко всем операциям, являющимся объектом налогообложения НДС;**

**- специальные ставки не используются при ввозе товаров на территорию РФ и при исчислении НДС налоговым агентом;**

**- ставки 5% и 7% не дают права на вычет по НДС;**

**- налогоплательщик не может отказаться от пониженных ставок в течение 12 последовательных кварталов, за исключением случаев утраты права на применение этих ставок.**

Напоминаем, что срок представления декларации по НДС - не позднее 25 числа месяца, следующего за истекшим кварталом. Оплата производится равными долями в течение трех месяцев не позднее 28 числа каждого месяца, следующего за истекшим кварталом. Обращаем внимание на то, что отчетность по НДС представляется исключительно в электронном виде по ТКС.

Для получения более подробной информации рекомендуем воспользоваться методическими рекомендациями по НДС для УСН. Указанные материалы можно скачать по ссылке: https://clck.ru/3GVMY3.

# Духовно - просветительская беседа "Значение подвига в жизни человека"

**4 апреля Творческим объединением «Новый взгляд» для обучающихся 6-х и 7-х классов прифронтовой ГБОУ «Школа № 48 г.о. Горловка» (пос.19-20) подготовлена и проведена духовно - просветительская беседа «Значение подвига в жизни человека», приуроченная к Году Защитника Отечества и 80-ти летию Победы в Великой Отечественной войне.**

Во встрече приняли участие: настоятель Свято - Пантелеймоновского храма г. Горловка - протоиерей Михаил Фоменко, руководитель ОТЛ «Новый взгляд» Дмитрий Афенчук и участник объединения, музыкант Максим Забровский.

В ходе беседы, отец Михаил поведал ребятам о житии, служении и подвигах Александра Невского, подчеркнув историческими примерами особую важность самопожертвования во имя других на протяжении веков.

Также отметив, что подвиги могут быть спонтанные, когда люди попадая в критическую ситуацию, проявляют мужество. В такие моменты, главное - спасти жизнь ближнего.

Руководитель ОТЛ «Новый взгляд» Дмитрий Афенчук представил обучающимся литературный обзор книг донбасских авторов - фронтовиков Виктора Шутова «Смерти смотрели в лицо», Вадима Пеунова «Об исполнении доложить» и зачитал строки поэтов, членов горловских литературных объединений им. Павла Беспощадного «Кочегарка» Сергея Посниченко и «Забой» Василия Ткаченко.

**Дополнили мероприятие музыкальные номера от участника объединения Максима Забровского. В завершении беседы, все сошлись во мнении, что подвиг - героический поступок, требующий больших усилий воли, бесстрашия. Это действие, совершённое ради блага общества или страны, требующее от человека готовности преодолеть многие трудности.**

Коллектив ОТЛ «Новый взгляд».
Взято из группы Творческое объединение «Новый взгляд»

# Горловчанка стала финалисткой XIII Российского конкурса исполнительского мастерства «Звездочки Юга России»

**Ученица Горловской Детской школ искусств №1 Таисия Бикаева прошла отбор в средней возрастной группе (12-13 лет) в номинации «Оркестровые струнные инструменты».**

Конкурс проходил в Астрахани по инициативе регионального министерства культуры. Его организатор – учебно-методический центр по художественному образованию и повышению квалификации работников культуры и искусств.

Сайт администрации

# В Горловском центре появилось современное оборудование для психологической разгрузки

**Для семей, которые нуждаются в комплексной психологической помощи, в нашем городе открылась «Комната восстановления».**

Это стало возможным благодаря общероссийскому общественному движению «Народный фронт. Всё для победы!» и благотворительному фонду «1Помогает», которые предоставили современное оборудование для психологической разгрузки.

**Это оборудование поможет специалистам Центра психолого-педагогической, медицинской и социальной помощи г. о. Горловка в работе с детьми участников СВО, с детьми из многодетных семей, с детьми с ОВЗ, с детьми, пострадавшими от боевых действий.**

Специалисты Центра психолого-педагогической, медицинской и социальной помощи г. о. Горловка прошли онлайн обучение по использованию оборудования — нейротренажера «BrainBit NeuroFit» с биологической обратной связью (БОС).

**Цель этого метода — научить человека навыкам саморегуляции и самоконтроля быстро, наглядно и без побочных эффектов. Беспроводной нейротренажер «Лингвостим 20.20» светозвуковой стимуляции разработан для профессионального использования специалистами в области специальной педагогики и психологии.**

Данные модели тренажеров активно используются в работе ведущими специалистами факультета Психологии МГУ им. Ломоносова (партнерами Фонда «1Помогает») и была рекомендована для оснащения кабинетов в психологических центрах Донецкой Народной Республике.

Курс обучения провел Директор Санкт-Петербургского Института Междисциплинарных исследований Сергей Валерьевич Громов.

Сайт администрации

# Горловский педагог на конкурсе «Педагог-психолог 2025»

**Педагог-психолог ГБОУ №23 Юлия Худякова вышла в финал конкурса «Педагог-психолог 2025» и достойно представила наш город на региональном этапе. Несмотря на то, что Юлия Константиновна — молодой специалист, она продемонстрировала достойный уровень профессионализма и компетентности, успешно пройдя сложные конкурсные испытания. Особенно ярким стало её выступление в «Блиц-интервью», где она проявила эрудицию, находчивость и умение оперативно находить эффективные решения в нестандартных ситуациях.**

На мастер-классе «Семейный компас. Навигация в эпоху перемен» Юлия Константиновна представила актуальную и востребованную тему, поделившись ценными методами и техниками психологической поддержки семей в условиях современных вызовов. Мастер-класс вызвал большой интерес у участников и получил высокую оценку жюри.

Сайт администрации

# В Горловке полицейские задержали виновника ДТП с несовершеннолетней

**21 марта 2025 года на улице Горловской дивизии водитель автомобиля Мазда 6 сбил на пешеходном переходе девочку и скрылся с места происшествия.**

Сотрудники отдела ГИБДД УМВД России «Горловское» в кратчайшие сроки установили и задержали местного жителя 2006 года рождения, который, не имея водительского удостоверения, на скорости 110 км/ч сбил девочку. Услышав удар о кузов автомобиля, парень не счел нужным остановиться и посмотреть, что произошло.

Нарушитель пояснил, что он даже не сразу понял, что сбил человека. Осознав, что совершил, возможно, непоправимое, водитель испугался и решил затаиться. По комментариям в социальных сетях виновник ДТП наблюдал за ситуацией и думал о вариантах развития событий, понимая, что его ищут.

Полицейские оперативно установили личность владельца участвовавшего в ДТП автомобиля и пришли по месту жительства горожанина, однако дверь никто не открыл. Горе-водитель думал спрятаться от ответственности, но ему это не удалось.

**Виновник дорожно-транспортного происшествия привлечен к административной ответственности по 4 статьям:**

***- ч. 1 ст. 12.7 КоАП РФ (управление транспортным средством водителем, не имеющим права управления транспортным средством);***

***- ч. 2 ст.12.27 КоАП РФ (оставление водителем места дорожно-транспортного происшествия, участником которого он являлся);***

***- ст. 12.18 КоАП РФ (непредоставление преимущества в движении пешеходам или иным участникам дорожного движения);***

***- ст. 12.1 КоАП РФ (управление транспортным средством, не зарегистрированным в установленном порядке).***

**Судом ему назначено наказание в виде административного ареста на срок 15 суток.**

**Пострадавшая 10-летняя девочка отделалась ушибами и синяками, ее жизни и здоровью ничего не угрожает.**

Сайт администрации

# Дорогие читатели газеты "Горловка.Сегодня"!

С радостью и благодарностью мы приближаемся к важному рубежу — десятилетию нашей газеты! За эти годы "Горловка.Сегодня" стала не просто информационным источником, но и надежным партнером в жизни нашего города. Мы стремились донести до вас актуальные новости, интересные события и мнения, а также создать пространство для диалога и обмена идеями.

В преддверии этого значимого юбилея мы приглашаем вас разделить с нами радость и отметить этот праздник вместе. Если у вас есть пожелания, поздравления или просто интересные истории, связанные с нашей газетой, мы будем рады их услышать и опубликовать. Каждый отзыв важен для нас и поможет сделать нашу газету еще лучше.

**Вы можете отправить свои поздравления и отзывы на нашу электронную почту gorlovkasegodnya@ya.ru или воспользоваться нашим Telegram-ботом @gorlovkas_bot.** Ваши слова поддержки и отзывы о работе "Горловка.Сегодня" стали бы настоящим подарком к юбилею.

Спасибо, что вы с нами! Ждем ваших писем. С уважением, редакция газеты.

# Гуманитарная помощь для ведущего ансамбля Горловки

**Совет женщин города Горловка благодаря сотрудничеству женского движения Горловки и Благотворительного фонда «Сердце» (https://t.me/fondserdce)(г. Донецк) передал женские платья, подъюбники и детские рубашки ведущему танцевальному коллективу города – Горловскому городскому ансамблю танца «Веснянка».**

Участницы ансамбля «Веснянка» выразила слова благодарности общественникам:

***«Спасибо большое Совету женщин города Горловка, Благотворительному фонду «Сердце» за предоставленную гуманитарную помощь!».***

Сайт администрации

# Помощь жителям прифронтового посёлка Горловки

**Совет женщин города Горловка и общественники из Краснодара помогли жителям прифронтового посёлка шахты им. Гагарина в Горловке, передав гуманитарные наборы.**

**В гуманитарный груз вошли: продукты питания, напитки, канцелярия. Помощь была собрана неравнодушными жителями Краснодара и волонтёрами из Горловки.**

***«Огромное спасибо всем неравнодушным жителям Краснодарского края и Горловки, кто помогал собирать эту гуманитарную помощь для мирных жителей. И кто помогает нам до сих пор. Всем низкий поклон!»***, – отметила жительница прифронтового посёлка Марина Погорелко.

Сайт администрации

# Соцконтракт помог горловчанке в трудоустройстве

В марте текущего года Лариса Недыхалова заключила социальный контракт с органом социальной защиты населения по месту регистрации для получения дополнительной господдержки в период поиска работы.

**За содействием в трудоустройстве она обратилась в Горловский городской центр занятости, где специалисты учреждения подобрали подходящую ей вакансию.**

Сегодня Лариса работает заведующей хозяйством в территориальном центре социального обслуживания Центрально-Городского района Горловки. Она обеспечивает комфортные условия для подопечных и персонала терцентра, контролирует состояние помещений, распределение продуктов, инвентаря и т. д.

Социальный контракт — особый вид поддержки малоимущих граждан — соглашение, которое заключается между органом социальной защиты населения и заявителем.

**Социальный контракт по поиску работы заключается на срок от 3 до 9 месяцев не чаще одного раза в год.**

Всего будет 4 ежемесячные выплаты:

***— 18 169 рублей соискатель получит после заключения социального контракта и регистрации в центре занятости;***

***— следующие три выплаты по 18 169 рублей — в течение трех месяцев после трудоустройства.***

**Для назначения государственной помощи на основании социального контракта необходимо обращаться в орган социальной защиты по месту регистрации.**

Республиканский центр занятости

# Горловские педагоги заняли призовые места по итогам регионального этапа Республиканского конкурса «Педагог года - 2025»

**3 и 4 апреля состоялся очный тур регионального этапа Республиканского конкурса «Педагог года Донецкой Народной Республики» в номинации «Педагог дополнительного образования» на базе Макеевского лицея № 1 «Лидер» и Донецкого РДДЮТ.**

По итогам заочного этапа к участию в очном были приглашены четверо горловских педагогов.

**По итогам двух конкурсных дней очного этапа стали известны имена победителя и призёров, которые представят сообщество педагогов дополнительного образования на финальном испытании Республиканского конкурса «Педагог года Донецкой Народной Республики» «Разговор с Министром». Среди победителей Ирина Хмелёва – педагог МБУДО г. о. Горловка «Центр детского творчества», а также Николай Шинданович – педагог МБУДО г. Горловки «Центр технического творчества».**

Сайт администрации

# О рождаемости в Горловке

**На прошлой неделе в ГБУ ДНР «ЦОМД г.Горловки» появилось на свет 5 новорожденных: 4 мальчика и 1 девочка.**

**Самый большой вес у мальчика — 4,370 кг, а самый маленький у девочки – 2,270кг.**

На утро 7 апреля в ГБУ ДНР «ЦОМД г. Горловки» находится 2 детей с мамами в палатах совместного пребывания.

**Желаем малышам крепкого здоровья и активного роста, а родителям – мира и благополучия в семьях.**

Сайт администрации

# В Горловку была передана «Капсула Победы»

Акция «Капсула Победы» проводится в целях гражданско-патриотического воспитания детей и молодежи, сохранения памяти о доблести и подвиге советского народа, вкладе городов в Победу в Великой Отечественной войне, установления межмуниципальных связей.

7 апреля наш город посетил помощник сенатора Российской Федерации Натальи Косихиной Сергей Ивченко, который передал первому заместителю главы администрации городского округа Горловка Донецкой Народной Республики Павлу Калиниченко «Капсулу Победы».

Примечательно, что акция предполагает создание посланий будущему поколению, которые до момента вскрытия хранятся в специально изготовленной Капсуле. Капсула представляет собой металлический цилиндр, предназначенный для длительного хранения информационных материалов о городах трудовой доблести, посланий от городов трудовой доблести потомкам в 2045 год, воспоминаний участников Великой Отечественной войны. Материалы хранятся в Капсуле в бумажном и электроном виде (на флеш-носителе). Капсула с информационными материалами закладывается в памятном месте и подлежит вскрытию во время праздничных событий в ознаменование 100-летнего юбилея в Великой Отечественной войне.

Павел Калиниченко выразил благодарность за оказанную честь и отметил важность сохранения исторической памяти о Великой Отечественной войне для будущих поколений. Он подчеркнул, что эта акция является символом единства и преемственности поколений, а также напоминанием о героизме и самоотверженности советского народа в борьбе с фашизмом. **Переданная «Капсула Победы» займет достойное место в истории города и станет ценным экспонатом для будущих поколений горловчан.**

Акция «Капсула Победы» является важным шагом в сохранении исторической памяти и укреплении патриотизма среди молодого поколения. Она позволяет передать потомкам знания о героическом прошлом страны и вдохновить их на новые свершения во имя процветания Родины.

Сайт администрации

# Горловка снова на высоте!

Наши первичные отделения доказали, что они — сила, с которой стоит считаться. Сразу две школы города забрали призовые места в марафоне «Большие Перемены», а юные активисты блистательно выступили на кейс-чемпионате в Донецке!

Победители марафона:

**Серебро — ГБОУ «Школа №52 имени Ольги Качуры»!**

**Бронза — ГБОУ «Школа №41 с углублённым изучением отдельных предметов»!**

Ваши усилия, креатив и командный дух вдохновляют весь город!

Кейс-чемпионат: интеллект и амбиции!

В старте 6 сезона «Большой перемены» наши ребята не просто участвовали — они побеждали!

К активистам школ №52 и №41 присоединилась Гимназия «Интеллект», чьи блестящие результаты в марафоне открыли им дорогу на чемпионат. И вот итог:

**Лауреат 1 степени — Арина Герасименко (Гимназия «Интеллект»)!**

**Лауреаты 2 степени — Виктория Синенко и Валерия Сушко (Школа №41)!**

Ваши идеи, смелость и упорство — это не просто победы. Это доказательство того, что будущее Горловки в надёжных руках! Мы гордимся каждым из вас! Спасибо, что вдохновляете нас своим талантом и трудолюбием. Вперёд, к новым вершинам!

Сайт администрации

# Обращаем внимание! Бесхоз!

Объявление о выявлении на территории Муниципального образования городского округа Горловка Донецкой Народной Республики недвижимых вещей, имеющих признаки бесхозяйных.

1. ул. Нестерова, дом 85 кв. 51, 53, 56.
2. ул. Нестерова, дом 87 кв. 11, 45, 46, 52.
3. ул. Нестерова, дом 89 кв. 49, 18, 37, 42, 9.
4. ул. Нестерова, дом 93 кв. 47, 53.
5. ул. Нестерова, дом 95 кв. 12, 28, 5.
6. ул. Нестерова, дом 97 кв. 23, 39, 46, 51.
7. ул. Нестерова, дом 101 кв. 1, 26, 54.
8. ул. Нестерова, дом 103 кв. 1, 39, 47, 49, 5.
9. ул. Нестерова, дом 105 кв. 50, 48.
10. ул. Нестерова, дом 109 кв. 38.
11. ул. Нестерова, дом 113 кв. 36, 40, 48, 7.
12. ул. Нестерова, дом 115 кв. 11, 14, 47, 58.
13. ул. Нестерова, дом 117 кв. 13, 17, 2.
14. ул. Нестерова, дом 119 кв. 15.
15. ул. Нестерова, дом 121 кв. 19, 48.
16. ул. Нестерова, дом 121 кв. 48.
17. ул. Нестерова, дом 123 кв. 25.
18. ул. Нестерова, дом 91.

**Лица (лиц), считающего (считающих) себя собственниками указанных недвижимых вещей или имеющего (имеющих) на них права, необходимо явится в администрацию городского округа Горловка (просп. Победы, 67, Центр административных услуг, время приема – каждая среда с 8-00 до 12-00, тел. 4-33-55,) с документами, исключающими возможность считать указанный объект недвижимого имущества бесхозяйным в течение 30 дней с момента публикации этого объявления.**

**В случае неявки вызываемого лица (лиц) указанная недвижимая вещь будет по заявлению администрации городского округа Горловка поставлена на учёт в органе, осуществляющем государственную регистрацию вещных прав на недвижимое имущество и их отягощений, в качестве бесхозяйной.**

Сайт администрации

## Урок мужества и отваги в школах Горловки

Для обучающихся 8-11 классов общеобразовательных учреждений Горловки прошёл Урок Мужества, посвящённый 80-летию Великой Победы, спикерами которого выступили сотрудники прокуратуры Денис Сухорученко и Станислав Грабчак.

Они рассказали ребятам о трудном военном времени, о подвигах наших солдат, о тружениках тыла, принимавших участие в боевых действиях. Денис Сергеевич познакомил ребят с боевыми заслугами Безценного Виктора Николаевича, который является Героем Советского Союза, бесстрашно сражавшимся с немецко-фашистскими захватчиками на Белорусском и Украинском фронтах.

По окончании войны он нес службу в органах прокуратуры, стоял на страже Закона в должностях помощника прокурора города Мукачево Закарпатской области, помощника прокурора Свердловского района города Макеевки, прокурора Свердловского района города Макеевки, прокурора Червоногвардейского района города Макеевки Донецкой области.

Станислав Петрович рассказал о своем боевом опыте, как участника СВО, о своем участии в военных операциях в г. Дебальцево и г. Мариуполе. Кроме того, ребята приняли участие в обсуждении о важности памяти о тех героях, которые вносили свой вклад в общее дело, проявляя силу духа и самоотверженность, необходимые в трудные времена.

**Это мероприятие стало не только уроком истории, но и стимулом к более глубокому осмыслению подвигов предков и их значения для современных поколений.**

Сайт администрации

## Полицейские задержали жителя Горловки, который до смерти избил собутыльника

**Стражи правопорядка оперативно установили личность и задержали горловчанина, который нанес товарищу смертельные телесные повреждения. Злоумышленнику грозит лишение свободы на срок до 15 лет**

Сотрудники полиции совместно с коллегами из следственного отдела по г. Горловке СУ СК России по ДНР установили, что подозреваемый со своим знакомым распивал спиртные напитки.

Во время застолья между мужчинами возник конфликт, в ходе которого злоумышленник нанес потерпевшему многочисленные удары руками в область головы. От полученных телесных повреждений потерпевший скончался.

**Действия мужчины подпадают под санкции ч. 4 ст. 111 УК РФ (умышленное причинение тяжкого вреда здоровью, опасного для жизни человека, повлекшее по неосторожности смерть потерпевшего), ему грозит максимальное наказание в виде лишения свободы на срок до 15 лет.**

**Задержанному в ближайшее время будет предъявлено обвинение и избрана мера пресечения в виде заключения под стражу.**

gorlovka.su

## Тематическая «Площадка здоровья»

Здоровье – это состояние полного физического, психического и социального благополучия, а не только отсутствие болезней. Здоровый образ жизни (ЗОЖ) формируется из множества составляющих, каждый компонент важен. Игнорирование даже одного из них может свести на нет все усилия.

Умеренная, но регулярная физическая активность является неотъемлемой частью ЗОЖ. Она влияет на все системы организма человека, делая их более устойчивыми и эффективными. Такой подход способствует не только сохранению здоровья, но и повышению качества жизни в целом.

8 апреля прошло занятие "Площадки здоровья". Специалист Городского центра здоровья напомнила участникам о важности соблюдения принципов ЗОЖ. После приступили к выполнению утренней зарядки.

Сайт администрации

## Водителям общественного транспорта ДНР повысили зарплату

**Водители общественного транспорта в Донецкой Народной Республике будут получать более высокую заработную плату.**

Об этом сообщил глава ДНР Денис Пушилин.

**Глава Республики отметил, что в связи с многочисленными обращениями жителей по работе общественного транспорта в регионе, были приняты меры по улучшению ситуации. Ключевая проблема заключалась в дефиците водительского состава, достигавшем почти 40% от необходимого. Эту задачу решали с помощью бесплатного обучения, но из-за низких зарплат после окончания курсов водители переходили на более высокооплачиваемые места работы.**

***«Для комфорта наших жителей надо увеличивать количество рейсов, запускать новые маршруты. Поэтому изыскали возможность поднять зарплаты водителей, чтобы остановить утечку кадров. Так, зарплата начинающего шофера возрастет с 60 тысяч до 90 тысяч рублей»***, — написал Пушилин в своем телеграм-канале.

**Он добавил, что помимо этого, проводится масштабное обновление автопарка. В текущем году муниципалитеты ДНР получат 120 новых автобусов.**

Напомним, что ранее Глава Республики поручал разместить в общественном транспорте номера диспетчеров.

ДАН

## «Ветераны СВО в мирной жизни»: горловчанин Александр Тверитин

**Александр Сергеевич Тверитин, артист муниципального бюджетного учреждения городского округа Горловка «Горловский молодежный театр «Юность».**

Боевой путь Александра Сергеевича начался после Указа Главы Донецкой Народной Республики «О проведении общей мобилизации».

***«Это была мобилизация. Единственное, что в военкомат я попал позже своих коллег, так как подхватил Covid. В армии я не служил и опыта, соответственно, не было»***, – сказал спикер.

Артист попал в мотострелковые войска. Он помнит до сих пор, как тревожно было на службе, как тяжело физически и морально неподготовленному бойцу выполнять боевые задачи. Тоска по дому, по творческой профессии сопровождала его на протяжении всего фронтового пути.

***«Попал я в мотострелки, иллюзий по поводу службы не испытывал, понимал, что будет тяжело. Чувствовал себя, как минимум, тревожно. Скучал и по работе, и по дому. Лично для меня самым тяжелым были передвижения: где-то ползком, где-то на присядках или бегом. Для неподготовленного человека это тяжело. На фронте я пробыл недолго, так как почти сразу получил тяжелое ранение и был демобилизован»***, – делится Александр Сергеевич.

Александр признается, что адаптация к мирной жизни проходила тяжело, поддержку оказывали семья, друзья и коллеги.

***«Достаточно сложно адаптировался к мирной жизни. Да и не могу назвать нынешнюю обостренную обстановку в городе мирной. Всегда рядом были семья и друзья, оказывали поддержку»***, – отметил Александр Тверитин.

Пройдя тяжелый путь, защищая свою Родину, семью, друзей и близких, Александр Сергеевич продолжает свой труд в тылу, прикладывая все усилия для развития культурного наследия города.

Сайт администрации

## Путин рекомендовал регионам снизить бюрократическую нагрузку на учителей

Президент РФ Владимир Путин рекомендовал главам регионов реализовать дополнительные меры по снижению бюрократической нагрузки на учителей. Об этом говорится в перечне поручений, опубликованном на сайте Кремля.

Глава государства в целом поручил поддерживать и развивать олимпиадное движение в регионах, выявлять и сопровождать талантливых учеников, а также предусмотреть стимулирующие выплаты для учителей за успех их учеников в олимпиадах.

Губернаторам в том числе необходимо простимулировать обучающихся к выбору экзаменов по профильной математике, физике, химии, биологии, а также проработать меры по подготовке, повышению квалификации и поддержке учителей математики и естественно-научных предметов.

ДАН

## Пушилин поручил разместить в общественном транспорте номера диспетчеров

**Номера телефонов диспетчерских служб общественного транспорта должны быть размещены во всех автобусах и троллейбусах региона.**

Об этом заявил Глава ДНР Денис Пушилин.

***«В мой телеграм-помощник приходят сообщения о нехватке информации о перевозчиках, жители интересуются графиками маршрутов, возможностью устроиться на работу.***

***Ответы на эти и другие вопросы можно получить, позвонив на горячую линию. Номера телефонов должны быть размещены в каждом автобусе, маршрутке, троллейбусе»***, — заявил Пушилин.

***«Пишите в мой чат-бот: где телефон горячей линии еще не размещен — разберемся»***, — заключил Глава ДНР.

ДАН

# Состоялось очередное пленарное заседание депутатов

**Состоялось 58-е пленарное заседание Народного Совета, в ходе которого депутаты приняли ряд важных решений.**

В частности, принят закон «О мерах социальной поддержки Героев Донецкой Народной Республики», устанавливающий ежемесячные денежные выплаты для Героев ДНР. Ее размер составляет 36 500 рублей.

***«В случае гибели героя эта выплата выплачивается членам семьи. На нее имеют право супруга (супруг), родители, дети в возрасте до 18 лет, дети старше 18 лет, ставшие инвалидами и дети в возрасте до 23 лет, обучающиеся по очной форме обучения. В таком случае сумма выплаты делится поровну между членами его семьи»***, — прокомментировал решение депутатов Председатель НС ДНР Константин Кузьмин.

Также подведены итоги «правительственных часов». Депутаты отметили высокую степень взаимодействия комитетов Народного Совета и министерств Республики.

**Принят закон об обеспечении полноценным питанием беременных женщин, кормящих матерей, а также детей в возрасте до трех лет включительно. Внесены уточнения в Методику расчета годового объема финансовых средств, необходимых органам местного самоуправления для осуществления полномочий в области контроля предельных уровней цен. Скорректированы условия и критерии реализации масштабных инвестиционных проектов.**

**Принято постановление о Молодежном парламенте ДНР, утвержден состав Организационного комитета по проведению конкурса в Молодежный парламент.**

**Принято постановление о награждении Почетной грамотой Народного Совета ДНР преподавателей высших учебных заведений и представителей общественных организаций. В ходе пленарного заседания Народным Советом также рассмотрены и поддержаны 17 проектов федеральных законов, поступивших из Государственной Думы.**

Оф. сайт ДНР

# На какие образовательные услуги можно направить материнский капитал в ДНР?

Материнским капиталом можно оплатить не только основное образование, но и дополнительные образовательные услуги:

**- музыкальные, художественные, спортивные школы или автошколы;**

**- онлайн-курсы на образовательных платформах;**

**- занятия с репетиторами, зарегистрированными как ИП;**

**- различные кружки и секции при условии соответствия требованиям.**

## Важно:

**- до достижения трехлетнего возраста ребенком, давшим право на маткапитал, средства можно использовать только для оплаты услуг дошкольных учреждений, включая присмотр, уход и дополнительное образование;**

**- обязательно наличие лицензии на осуществление образовательной деятельности;**

**- расположение на территории Российской Федерации;**

**- указание в договоре (или дополнительном соглашении), что оплата производится средствами материнского капитала.**

Остались вопросы? Звоните в единый контакт-центр по социальным вопросам 8 (800) 100-00-01 (круглосуточно) либо обратитесь в клиентскую службу ОСФР по ДНР.

ОСФР РФ по ДНР

# Увеличена выплата по уходу за ребенком с инвалидностью фактически ухаживающему лицу

Получать выплату в 10 000 по уходу за детьми с инвалидностью или инвалидами с детства I группы теперь могут не только родители или опекуны, но и другие лица, которые фактически осуществляют уход.

**С 1 февраля 2025 года Отделение Социального фонда России по Донецкой Народной Республике проиндексировало размер ежемесячной выплаты до 10 950 рублей (на 9,5%).**

Ранее выплата в размере 10 000 рублей полагалась только родителям и опекунам, попечителям и усыновителям, для остальных лиц, осуществляющих уход — 1 200 рублей.

## Кто получает

- трудоспособный неработающий или работающий на неполной ставке родитель (усыновитель), опекун (попечитель);
- трудоспособный неработающий гражданин, фактически осуществляющий уход.

## Важно

Выплата не назначается пенсионерам и гражданам, получающим пособие по безработице. Для оформления выплаты по осуществлению ухода за ребенком с инвалидностью или инвалидом с детства I группы необходимо подать заявление об уходе и оформить обязательство.

## Оформить уход можно:

- на портале госуслуг
- в клиентской службе ОСФР по ДНР
- в МФЦ.

Остались вопросы? Звоните в единый контакт-центр по соцвопросам **8 (800) 100-00-01 (круглосуточно)** либо обратитесь в клиентскую службу ОСФР по ДНР.

ОСФР РФ по ДНР

# На пленарном заседании Совфеда принят ряд важных инициатив

В Совете Федерации прошло очередное пленарное заседание, в ходе которого принят ряд важных законодательных инициатив. В частности, было одобрено расширение беспошлинной торговли с Абхазией, а также:

**- социальные гарантии для членов семей участников СВО — родители, супруги и дети раненых бойцов получили право на неоплачиваемый отпуск до 35 дней в году;**

**- безопасность на транспорте — ужесточение мер против нарушений в метро и на железных дорогах;**

**- борьба с экстремизмом — запрет рекламы на ресурсах нежелательных организаций;**

**- защита труда подростков — теперь работодатель сможет привлекать работника в возрасте от 14 до 18 лет к работе в период летних каникул, а также другие инициативы.**

***«Каждое пленарное заседание Совета Федерации — это работа над улучшением жизни граждан, защитой их прав и укреплением государства. И лично для меня особенно важно, что вопросы Донбасса и Новороссии остаются в фокусе внимания на самом высоком уровне»***, — отметил сенатор от ДНР Александр Волошин.

Совфед

# Жители ДНР могут принять участие в новом проекте

**Проект «Другое Дело» президентской платформы «Россия – страна возможностей» запускает масштабную бонусную программу с призовым фондом в 60 млн рублей.**

Участники из Донецкой Народной Республики смогут получать ценные призы за выполнение полезных заданий: экскурсии на закрытые инфраструктурные объекты, мерч, ноутбуки, смартфоны и портативные проекторы, закрытые медийные мероприятия и многое другое.

**Но главный приз – путешествие в край тысячи озер – Карелию. К концу 2025 года бонусная программа объединит участников восьми проектов платформы.**

Благодаря игровой механике проект «Другое Дело» уже объединил около 7 млн человек по всей России. «Другое Дело» помогает людям развиваться, быть социально активными и получать за это реальные вознаграждения. Участники выполняют задания в мини-приложении ВКонтакте, получают баллы и обменивают их на призы: курсы повышения квалификации, стажировки в ведущих компаниях, мерч, подписки на сервисы и даже возможность найти работу мечты.

В 2025 году программа «Другое Дело» станет сквозной для всех проектов президентской платформы «Россия – страна возможностей». Это позволит участникам из ДНР получать доступ к новым заданиям и призам.

На первом этапе к бонусной программе присоединятся пять проектов: «Профразвитие», «Центры компетенций», «ТопБЛОГ», Цифровой «Сенеж» и «СпортТрек». К концу года – участники еще трех проектов – «Моя страна – моя Россия», CASE-IN и «КАРДО». Так, «Другое Дело» станет не только инструментом для получения призов, но и платформой для всестороннего развития участников ведущих проектов.

***«Мы неоднократно говорили о том, как важно благодарить. Новая бонусная программа позволит миллионам участников платформы «Россия – страна возможностей» получать заслуженные награды за свою активность. Ключевые проекты теперь объединены в бонусную систему «Другого Дела». Больше не нужно переходить по ссылкам или регистрироваться в сторонних сервисах — достаточно иметь аккаунт в мини-приложении «Другое Дело» во ВКонтакте, выполнять задания и использовать накопленные баллы для собственного развития»***, – отметил первый заместитель генерального директора президентской платформы «Россия – страна возможностей» Геннадий Гурьянов.

Обладателями главного приза этого года – путешествия в Карелию – станут четыре самых активных участника платформы. Приз будет разыгран в мае, а путешествие состоится в июле. При этом получить брендированные подарки проектов бонусной программы сможет любой желающий – достаточно выполнять как можно больше заданий в сервисе, участвовать в розыгрышах, марафонах и офлайн-мероприятиях.

Оф. сайт ДНР

# Планируете взять отпуск по уходу за ребенком до 1,5 лет?

**Размер пособия составляет 40% от средней заработной платы. В некоторых случаях выплаты могут быть назначены и неработающему родителю.**

**Если в семье родилось несколько детей, пособие будет выплачиваться на каждого.**

**Первая выплата от ОСФР по ДНР будет перечислена в течение 10 рабочих дней после получения всех необходимых документов от вашего работодателя.**

**После этого выплаты будут поступать ежемесячно 8-го числа.**

## Вопрос

Я получаю пособие до 1,5 лет и работаю. Мне нужно уйти на больничный с ребенком. Пособие отменят?

## Ответ

Нет. Пособие будет выплачиваться, как и раньше.

Остались вопросы? Звоните в единый контакт-центр по социальным вопросам **8 (800) 100-00-01** (круглосуточно) либо обратитесь в клиентскую службу ОСФР по ДНР.

ОСФР РФ по ДНР

# Соцфонд РФ по ДНР выплачивает повышенную пенсию за работу в сельском хозяйстве

Для жителей села действует дополнительная поддержка в виде повышенной фиксированной выплаты к страховой пенсии по старости и инвалидности.

**Условия установления доплаты:**

**- стаж работы в сельском хозяйстве — не менее 30 лет;**

**- проживание в сельской местности;**

**- отсутствие работы.**

**Размер «сельской» доплаты составляет 25% от фиксированной выплаты к страховой пенсии по старости или инвалидности.**

**Если пенсионер устраивается на работу, надбавка приостанавливается, но после увольнения ее можно восстановить по заявлению.**

**Важно. Доплата к пенсии за сельский стаж сохранится, даже если пенсионер переедет в город.**

Остались вопросы? Звоните в единый контакт-центр по соцвопросам **8 (800) 100-00-01 (круглосуточно)** либо обратитесь в клиентскую службу ОСФР по ДНР.

ОСФР РФ по ДНР

# В ДНР намерены решить проблему дефицита водителей автобусов в ближайшее время

**Власти ДНР приняли меры, которые позволят преодолеть дефицит водителей общественного транспорта в ближайшее время.**

Об этом сообщил Глава Республики Денис Пушилин в эфире телеканала «Россия 24».

***«И с этим [дефицитом водителей] мы планируем справиться в ближайшее время, потому что, помимо бесплатного обучения водителей, мы смогли изыскать возможность, чтобы повысить заработные платы начинающим водителям. Они сейчас уже порядка 90 тыс. рублей»***, — сказал Пушилин.

**Он добавил, что в регионе изменяются транспортные потоки, связанные с увеличением численности населения, возобновлением работы предприятий и освобождением территории региона от ВСУ.**

Ранее Глава региона сообщал о том, что дефицит водителей общественного транспорта составил порядка 40%. Кроме решения вопроса нехватки кадров, власти обновляют транспортный парк. В планах на этот год — поставка дополнительно 120 пассажирских автобусов.

ДАН

# Форум «Интеграция-2025»: Пушилин о точках роста, которые обеспечат пересборку экономики в ДНР

**Глава Донецкой Народной Республики Денис Пушилин принял участие в мероприятиях двухдневного Форума «Интеграция 2025. Перспективы развития исторических регионов России», который начал свою работу в Ростове-на-Дону.**

На площадках форума также работали врио губернатора Ростовской области Юрий Слюсарь, Глава Луганской Народной Республики Леонид Пасечник, заместитель министра строительства и жилищно-коммунального хозяйства Российской Федерации Алмаз Хусаинов, первый заместитель министра транспорта Российской Федерации Валентин Иванов, заместитель министра промышленности и торговли Российской Федерации Иван Куликов, председатель Комитета Государственной Думы по экономической политике Максим Топилин, первый заместитель председателя Комитета Государственной Думы по физической культуре и спорту Дмитрий Свищев, депутаты и сенаторы, представители профильных министерств и ведомств, производители и подрядчики.

**В своем выступлении на сессии Минстроя РФ «Развитие производственного и промышленного потенциала предприятий воссоединенных субъектов Российской Федерации в рамках реализации инфраструктурных проектов» Глава ДНР Денис Пушилин отметил, что акцент в развитии экономики региона – на металлургии, машиностроении, строительстве,**

***«Развитие промышленности для Донецкой Народной Республики – краеугольный камень в плане пересборки экономики. Пересборка экономики в текущих условиях – это, безусловно, сложнейший проект, но вполне нам по силам, если правильно, грамотно, выверено к этому подходить и использовать тот инструментарий, который у нас в Республике имеется»***, – подчеркнул он.

**Денис Пушилин также акцентировал, что к развитию угольной отрасли нужно подходить только современными подходами. Глава Республики также обозначил главную задачу перестройки экономики в ДНР.**

***«Нам нужно понимать, что ляжет в основание экономической модели будущего региона. Уже сегодня в Донецкой Народной Республике есть опорные предприятия, опорные инвесторы и мы понимаем, как выстраивать с ними работу. Чем быстрее Республика станет самодостаточным регионом, тем быстрее мы будем приносить пользу стране»***, – сказал он.

В ходе пленарного заседания по вопросам развития промышленного и инвестиционного потенциала регионов юга России Денис Пушилин рассказал о главных перспективных задачах развития Донецкой Народной Республики и достигнутых на сегодняшний день результатах. Глава ДНР отметил, что впервые в истории Республика приняла сбалансированный и социально ориентированный трехлетний бюджет на 2025–2027 годы. Он предусматривает сохранение всех мер социальной поддержки семьям с детьми, ветеранам, инвалидам, льготным категориям граждан, в том числе детям-сиротам и детям, оставшимся без попечения родителей, а также участникам специальной военной операции и членам их семей.

***«20 000 объектов мирной инфраструктуры восстановили в ДНР. Очень востребовано новое жилье. Ведь его дефицит формирует те высокие цены на него, которые мы сейчас фиксируем»***, – отметил Денис Пушилин.

**Он акцентировал, что работает механизм льготного ипотечного кредитования под 2 %, подчеркнул высокие темпы дорожного строительства, позитивные изменения в сферах образования, науки, здравоохранения.**

В общении с журналистами Пушилин сообщил о планах нарастить объёмы использования продукции местного производства для восстановительных работ в Республике.

***«Задача стоит не менее 25 процентов закупать на территории (Донецкой Народной Республики, — прим. ред.) от производимой продукции и потребляемой в плане восстановительных работ»***, – сказал он и уточнил, что в настоящее время эта цифра не превышает 10 процентов.

***«Есть определенный лаг по требованиям, но, думаю, что мы в состоянии даже 25% – эту цифру сделать еще больше»***, – подчеркнул Денис Пушилин.

Форум «Интеграция» в Ростове-на-Дону проводится уже второй год и объединяет руководителей воссоединенных регионов, отраслевых ведомств, депутатов Государственной Думы, представителей федеральных министерств.

**Основная цель мероприятия – поддержка социально- экономического развития, создание благоприятных условий для привлечения инвестиций и интеграции индустриальных комплексов воссоединенных регионов в общее экономическое и правовое пространство России.**

Оф. сайт ДНР

# Алгоритм подачи документов при постановке на кадастровый учёт через Госуслуги

**Шаг 1.** Войдите в Личный кабинет через Госуслуги, используя подтвержденную учетную запись. Заявление может подать только правообладатель.

**Шаг 2.** В разделе «Услуги» выберите «Земля и Дом».

**Шаг 3.** Выберите услугу «Кадастровый учет и регистрация прав на недвижимость» и нажмите «Начать».

**Шаг 4.** Выберите действие «Постановка на учет объекта и регистрация права».

**Шаг 5.** Укажите вид собственности объекта недвижимости согласно правоустанавливающим документам.

Выберите «Единоличная» собственность, если собственник один.

Если собственников несколько, выберите соответствующий тип собственности («Общая долевая», «Общая совместная» или «Общая долевая и совместная одновременно»).

**Шаг 6.** Если у вас есть льготы на оплату госпошлины, необходимо обратиться в МФЦ. В противном случае выберите «Нет».

**Шаг 7.** Для подачи заявления вам понадобятся:

**— данные паспорта;**

**— ИНН, если не указан в личном кабинете;**

**— данные об объекте недвижимости (вид недвижимости, адрес или местоположение и точная площадь);**

**— документы-основания.**

**Шаг 8.** После проверки всех данных нажмите кнопку

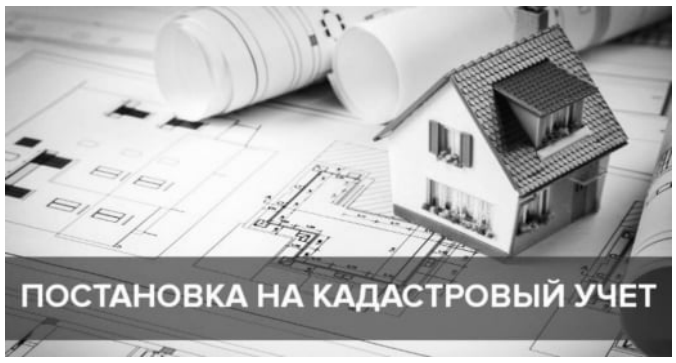


«Перейти к заявлению». Вы сможете внести изменения, если обнаружите ошибки.

**Шаг 9.** Выберите тип объекта недвижимости из списка (например, «Квартира»).

**Шаг 10.** Укажите адрес и точную площадь объекта недвижимости.

**Шаг 11.** Для отображения ваших данных в выписках предоставьте согласие на передачу информации третьим лицам. Это необязательно.

**Шаг 12.** Укажите прилагаемые к заявлению документы. Например, выберите «Выписка из технического паспорта» из выпадающего списка «Документы, содержащие описание объекта», нажмите «Применить».

**Шаг 13.** Для добавления документов нажмите «Добавить документ». Выберите необходимый тип документа из списка, например, «Документы о правах, сделках, ограничениях (обременениях)/Правоустанавливающие и правоудостоверяющие документы /Договоры соглашения/ Сделки об отчуждении/ Договор купли-продажи». Нажмите «Применить».

**Шаг 14.** Загрузите документы в формате PDF или XML. Название файла должно содержать только латинские буквы, цифры и символы.

**Требования к документам:**

**— Электронный документ должен быть точной копией бумажного оригинала (масштаб 1:1), с четким текстом и распознаваемыми реквизитами.**

**— Многостраничные документы должны быть объединены в один файл.**

**— Сканируйте документы в режиме «оттенки серого» с разрешением 300 dpi.**

**Шаг 15.** Приложите электронные подписи (.sig) всех подписавших документ. Если нужна ваша подпись, подпишите документ в «Госключ» и добавьте файл с электронной подписью (.sig). Сначала скачайте файл.

Подписанное заявление с документами отправится в ведомство автоматически. Выписка из ЕГРН появится в вашем личном кабинете после обработки заявления.

Оф. сайт ДНР

# Фонд «Защитники Отечества» объявляет о старте Всероссийского конкурса «Памяти героев верны!»

**Главная цель Всероссийского конкурса творческих работ «Памяти героев верны!» – сохранение памяти о героях и событиях специальной военной операции, воспитание патриотизма и чувства гордости у подрастающего поколения на примерах мужества и героизма участников СВО.**

***«Конкурс посвящен героям и событиям специальной военной операции, их мужеству, отваге, самоотверженности и преданности Родине. Сохранение исторической памяти, прославление подвигов героев-соотечественников – наша задача на все времена. Это основа для движения вперед, истинные ценности, которые объединяют наше общество и воспитывают будущие поколения. Сегодня мы должны сделать все, чтобы дети, подростки, молодые люди, наши граждане гордились тем, что они наследники, внуки, правнуки победителей, знали героев страны, а память о них жила в веках»***, – подчеркнул Герой России член Наблюдательного совета фонда «Защитники Отечества» Алексей Романов.

**Участвовать в конкурсе могут все желающие россияне в возрасте от 7 лет. Работы принимаются по 7 июля в девяти номинациях:**

- ***«Эссе на тему «Я в сердце бережно храню»;***
- ***«Рассказ, посвященный событиям специальной военной операции»;***
- ***«Эссе на тему «Династия военных. Специальная военная операция рождает новое поколение героев»;***
- ***«Авторское стихотворение»;***
- ***«Авторская песня»;***
- ***«Авторская фотография»;***
- ***«Рисунок»;***
- ***«Короткое видео (клип), посвященное участникам и/или событиям специальной военной операции» – спецноминация от Движения Первых;***
- ***«Волонтеры: помощь фронту» – рассказ об истории волонтера (или волонтеров) и его вкладе в приближающуюся Победу» – спецноминация от Всероссийского общественного движения «Волонтеры Победы».***

**Итоги конкурса будут подведены в ноябре, а в декабре пройдет торжественная церемония награждения победителей в четырех возрастных группах: 7–13, 14–17, 18–35 лет, а также 36 лет и старше. В предыдущие два года в конкурсе приняли участие более 7000 человек.**

**Ознакомиться с требованиями конкурса, скачать положения и формы документов можно на официальном сайте памятигероевверны.рф. Там же можно ознакомиться со сборником творческих работ за 2023 год. Сборник за 2024 год будет размещен на сайте в середине лета.**

Партнерами конкурса выступают Общероссийское общественно-государственное движение детей и молодежи «Движение Первых», а также Всероссийское общественное движение «Волонтеры Победы».

**Фонд «Защитники Отечества» создан по поручению президента России Владимира Путина. Основной его целью является персональное сопровождение ветеранов СВО и членов семей героев. Здесь защитникам помогают не только с медицинской и социальной реабилитацией, но и в переобучении и трудоустройстве, оказывают юридическую поддержку, адаптируют жилье под нужды инвалидов и обеспечивают долговременный надомный уход.**

Оф. сайт ДНР

# Поступать в вузы из колледжей без ЕГЭ разрешили на схожую специальность

**Депутаты Госдумы приняли во втором и третьем чтениях законопроект, согласно которому поступать в вузы из колледжей без сдачи ЕГЭ можно только на схожее направление.**

*«Мы должны максимально постараться сделать так, чтобы ребенок еще в школе выбрал правильный путь, чтобы была профориентация»*, — отметил спикер ГД Вячеслав Володин.

**На данный момент в законодательстве отсутствует уточнение о соответствии специальности. Принятый закон позволит абитуриентам со средним профессиональным образованием поступить в высшее учебное заведение по результатам внутренних вступительных испытаний, без необходимости сдачи ЕГЭ, если направление обучения совпадает. Закон вступит в силу с 1 сентября 2025 года.**

ДАН

# Пушилин анонсировал скорое проведение новой прямой линии

**Глава ДНР Денис Пушилин на следующей неделе проведет новую прямую линию, где ответит на вопросы жителей Республики.**

*«На следующей неделе проведу очередную Прямую линию, где отвечу на вопросы наших жителей. Руководители министерств и главы муниципальных образований должны быть на связи в режиме ВКС, чтобы при необходимости дать ответы на вопросы в зоне своей ответственности»*, — рассказал он в своем телеграм-канале.

В прошлый раз Денис Пушилин в рамках формата общался с жителями в феврале этого года.

Тогда его спрашивали о ремонте объектов инфраструктуры, благоустройстве, ремонте дорог, запланированных мероприятиях ко Дню Побед, ситуации с водоснабжением и пр.

ДАН

# Борцы ДНР привезли 95 медалей с соревнований в Адыгее

**Спортсмены Донецкой Народной Республики приняли участие в Чемпионате Южного федерального округа, первенстве Южного и Северо-Кавказского федеральных округов, а также в открытых соревнованиях Адыгеи по восточному боевому единоборству.**

Об этом сообщил руководитель Министерства спорта и туризма ДНР Юрий Мартынов.

**Спортивные мероприятия прошли в городе Майкопе с 4 по 7 апреля. В них приняли участие более 450 спортсменов из 7 регионов России.**

*«По результатам состязаний наши спортсмены завоевали 95 медалей: 24 золотых, 24 серебряных и 47 бронзовых и заняли 1 общекомандное место! Молодцы, горжусь вами!»* — поздравил спортсменов Мартынов в своем телеграм-канале.

На прошлой неделе спортсменки ДНР взяли бронзу на турнире в рамках проекта «Баскетбол студентам».

ДАН

# В ДНР стартовал сбор монет, которые станут частью памятника на Поклонной горе

Акция «Живая память благодарных поколений» стартовала в Республике, она направлена на сбор советских монет, которые станут частью будущего монумента к 80-летию Победы. Об этом сообщил министр молодежной политики ДНР Кирилл Макаров.

«Монеты, переданные с фронта, осколки, найденные бойцами — все это станет частью живой памяти, которую мы передадим дальше. Принять участие в акции может любой желающий в музее Великой Отечественной войны города Донецка», — отметил Макаров.

Акция «Живая память благодарных поколений» поддержана Президентами России и Белоруссии, к ней уже присоединились жители 75 регионов России и Белоруссии, которые собрали более 1 млн монет. Итогом акции станет установка нового монумента на Поклонной горе в Москве, посвященный Великому Подвигу наших дедов и прадедов в Великой Отечественной войне. В ДНР пункт сбора монет открыт фондом «Ридовка помогает!» совместно с МГЕР и центром «Воин». Свои реликвии в специальную колбу уже положили активисты республиканского «Движения Первых». Колбы для установки монет уже есть в Луганске, а скоро появятся в Мелитополе, Геническе, Мариуполе и других городах.

В 2025 году отмечается 80-летие Победы в Великой Отечественной войне. Президент РФ Владимир Путин поручил главам всех регионов серьезно отнестись к праздничным мероприятиям, сделать упор на тему исторической правды и избегать формализма. Путин также поручил тщательно проанализировать состояние воинских мемориалов, привести в порядок памятники, братские могилы, одиночные захоронения времен войны, обеспечить их доступность.

ДАН

# Право на метры. Кто может претендовать на жилье, купленное в гражданском браке

**Если жилье приобретено в гражданском браке, оно не считается совместно нажитым и разделу не подлежит, но есть несколько исключений.**

Об этом рассказала юрист Ксения Зайцева.

*«В законодательстве нет такого понятия, как „нажитое в гражданском браке имущество“. Нормы законов распространяются только на официально зарегистрированные браки. Если в заявлении речь идет о разделе имущества, а брак не был зарегистрирован, то сначала придется установить юридический факт. В судебной практике есть несколько дел, когда гражданский брак признавался официальным. Однако в таких делах суд решал вопрос о признании брака, а не о разделе совместно нажитого имущества»*, — отметила эксперт.

Когда пара сожителей планирует покупку имущества, есть возможность обезопасить себя через составление расписки, предлагает Зайцева. В документе должно быть указано, что деньги предоставляются в долг на приобретение квартиры.

Также можно, например, сразу выделить доли собственников в купленном жилье. В таком случае даже после расставания второй супруг не сможет без согласия выписать бывшую пассию.

Если пара рассталась и у них осталось общее жилье, можно попытаться вернуть часть средств, затраченных на него, как неосновательное обогащение, продолжает юрист.

Еще одна стратегия — обратиться в суд с иском о возмещении убытков в порядке регресса. Это может подойти в тех случаях, если один из супругов также вкладывал деньги в покупку жилья. Однако для этого истцу потребуется подготовить внушительный набор доказательств.

Другое дело — если у сожителей появился ребенок.

*«Маме и папе предстоит пройти через большую бумажную волокиту, так как ребенка придётся усыновлять. Если жилье было куплено с использованием материнского капитала, необходимо выделить обязательную долю каждому члену семьи. Это защитит интересы всех, включая детей, если пара примет решение расстаться»*, — добавила юрист.

ДАН

# Как понять, что ваш мобильный телефон взломали. И что делать?

Мы храним в телефоне больше, чем нам иногда кажется: переписки, банковские данные, фотографии, личные заметки и даже распорядок жизни. И именно поэтому смартфоны — лакомый кусочек для злоумышленников.

Фото квартиры, украшений, курортов, машин, вечеринок показывают уровень жизни не только нашим друзьям и близким, но и злоумышленникам, ищущим наживы.

Доступ к контактам позволяет рассылать сообщение типа «одолжи денег до завтра, я тебе отдам». Ну, а банковские приложения вместе с доступом к получению СМС — вообще золотая жила, ведь можно и счета разграбить, и смску с кодом подтверждения перехватить.

А еще телефон может стать частью ботнета, например для майнинга или атак на другие телефоны или сервера.

Но как понять, что ваш телефон уже взломали?

## Признаки взлома смартфона

**Быстро садится батарея**

Аккумулятор разряжается заметно быстрее, чем раньше, хотя аппарат еще не старый? Возможно, в фоне работают вредоносные приложения, собирающие и отправляющие данные без вашего ведома.

**Телефон стал греться без причины**

Даже если не запущено ни одного ресурсоемкого приложения, корпус нагревается так, как будто на телефоне час играли? Стоит насторожиться.

**Появились странные приложения, которые вы не устанавливали**

Это может быть рекламное или вредоносное ПО, установленное без вашего согласия.

**Необычные СМС, звонки и уведомления**

Появляются сообщения с непонятными символами или от неизвестных номеров, особенно из-за границы, или сообщения в «отправленных», которые точно отправлены не вами и в то время, когда телефоном не пользовались.

**Увеличение трафика и расходов**

Если вы видите резкие всплески интернет-активности, особенно в ночное время, — это может быть признаком передачи данных злоумышленникам.

**Всплывающая реклама вне браузера**

Реклама на домашнем экране или в мессенджерах, неожиданно скопом полезшая из всех щелей — явный признак заражения трояном или рекламным вирусом.

**Устройство стало медленно работать**

Если тормоза начались внезапно и без видимой причины — возможна активность вредоносных процессов в фоне.

## Что делать, если вы подозреваете взлом

**Отключите интернет**

Это поможет временно остановить передачу данных злоумышленнику.

**Проверьте устройство антивирусом**

Через подключение к компьютеру установите проверенное антивирусное ПО, выполните полное сканирование и удалите все подозрительное.

**Удалите странные приложения**

Проверьте список установленных программ и немедленно удалите те, которые вы не устанавливали. Если они не удаляются — можно попробовать это сделать через ADB, так же подключив телефон к компьютеру. Главное — не удалить компоненты системы телефона.

**Сбросьте настройки до заводских**

Радикально, но эффективно. Перед этим сделайте резервную копию нужных данных.

**Смените пароли**

Особенно важно сменить пароли от электронной почты, социальных сетей, банковских приложений. Разумеется, сделать это надо с другого, чистого устройства.

**Обратитесь в техподдержку или в правоохранительные органы**

Если вы столкнулись с финансовыми потерями или угрозой безопасности — зафиксируйте это официально. Иногда случается чудо и украденные со счета средства удается вернуть.

## Как защититься от взлома в будущем

**Устанавливайте приложения только из официальных магазинов (Google Play, App Store, RuStore).**

**Не устанавливайте APK-файлы от неизвестных, если нет твердой уверенности, что этот источник безопасен.**

**Не переходите по подозрительным ссылкам и не открывайте вложения от незнакомцев: сейчас популярна схема, когда присылают установочный файл программы, замаскировав его под фото.**

**Используйте двухфакторную аутентификацию.**

**Не подключайтесь к открытым Wi-Fi-сетям без VPN, перехватить сигнал внутри такой сети сложно, но можно.**

**Регулярно обновляйте операционную систему и приложения.**

## Заключение:

Самый слабый элемент в системе безопасности — это не устройство, а его владелец. Злоумышленники часто не взламывают устройства, а обманывают людей. Бдительность и здравый смысл — лучшие средства защиты.

ДАН, Антон Запольский

## Понедельник, 14 апреля

### Первый канал

**05.00** 'Доброе утро' 0+
**09.00**, **12.00**, **15.00**, **18.00**, **03.00** Новости 16+
**09.20** 'Модный приговор' 0+
**10.10** 'Жить здорово!' 16+
**10.55** 'АнтиФейк' 16+
**11.25**, **12.15**, **17.00**, **18.30** Информационный канал 16+
**15.15** 'Давай поженимся!' 16+
**16.05** 'Мужское/Женское' 16+
**19.50** 'Пусть говорят' 16+
**21.00** 'Время' 16+
**22.00** Т/с 'Ищейка' 16+
**23.55** 'Большая игра' 16+
**00.55**, **03.05** Подкаст. Лаб 16+

### Россия 1

**05.00** 'Утро России' 16+
**09.00**, **11.00**, **14.00**, **16.30**, **20.00**, **03.00** Вести 16+
**09.30** Местное время 12+
**09.55** 'О самом главном' 12+
**11.30**, **21.10** Вести. Местное время 16+
**12.00**, **18.00** '60 минут' 12+
**14.30**, **02.10**, **03.30** Т/с 'Зацепка' 12+
**17.00** 'Малахов' 16+
**21.30** Т/с 'Адмирал Кузнецов' 16+
**23.30** 'Вечер с В. Соловьевым' 12+

### Матч ТВ

**06.00**, **14.55** 'Непобедимый' 12+
**06.30** 'Все о главном' 12+
**07.00**, **10.00**, **12.55**, **15.25**, **03.55** Новости 16+
**07.05**, **21.25**, **00.00** Все на Матч! Прямой эфир 12+
**10.05** 'Лица страны. Екатерина Ефимова' 12+
**10.25**, **02.55** 'География спорта. Волгоград' 12+
**10.55**, **03.25** 'География спорта. Петрозаводск' 12+
**11.30** Ф/б. МИР Российская Премьер-Лига. Обзор тура 6+
**12.35** Спец. репортаж 12+
**13.00** Есть тема! Прямой эфир
**14.25** 'География спорта. Ульяновск' 12+
**15.30** Громко 12+
**17.00** С/е. UFC. Александр Волкановски vs Диего Лопеса 16+
**18.30** Хоккей. Фонбет Ч/п КХЛ 0+
**21.50** Ф/б. Ч/п Исп. 'Атлетико'-'Вальядолид' 0+
**01.00** Плавание. Ч/п России 6+
**02.25** Матч! Парад 16+
**04.00** Ф/б. Ч/п Герм. 'Штутгарт'-'Вердер' 6+

### НТВ

**04.50**, **08.25**, **10.35** Т/с 'Морск. дьяв. Дальние рубежи' 16+
**06.30** 'Утро. Самое лучшее' 16+
**08.00**, **10.00**, **13.00**, **16.00**, **19.00**, **23.35** 'Сегодня' 16+
**13.25** 'Чрезв. происш.' 12+
**14.00** 'Место встречи' 16+
**16.45** 'За гранью' 16+
**17.50** 'ДНК' 16+
**20.00** Т/с 'Чужой район. Выстрел из прошлого' 16+
**22.15**, **00.00** Т/с 'Чужая стая. Невидимый враг' 16+
**00.50** Т/с 'Золото' 16+
**04.15** Т/с 'Агентство скрытых камер' 16+

### Пятый канал

**05.00**, **09.00**, **13.00**, **17.00** Известия 16+
**05.25**, **09.30**, **17.30** Т/с 'След' 16+
**08.05** 'Фирменный рецепт' с Емельяненко 12+
**08.40** Знание-сила 0+
**13.30** Т/с 'Велик. 5-ка-6' 16+
**22.20**, **00.30** Т/с 'Свои-6' 16+
**23.05** Т/с 'Свои-4' 16+
**00.00** Известия. Итоговый Вып. 16+
**01.20** Т/с 'Свои-3' 16+
**02.05** Т/с 'Свои-2' 16+

### Россия К

**06.30** Диалоги о животных 12+
**07.20** Черные дыры. Белые пятна 12+
**08.00** Д/с 'Первые в мире' 12+
**08.15**, **00.55** Х/ф 'И это все о нем' 16+
**09.30** Невский ковчег. Теория невозможного 12+
**10.00**, **12.30**, **17.00**, **19.30**, **23.30** Новости культуры 12+
**10.15** 'Наблюдатель' 12+
**11.15**, **23.45** Д/ф 'Москва, о которой думаешь…' 12+
**12.45** Новости. Подробно. Арт 12+
**13.00** Острова 12+
**13.45** Д/ф 'Ростов-на-Дону. Особняки Парамоновых' 12+
**14.15** Х/ф 'Иван' 16+
**15.30** 'Агора' 12+
**16.30** 'Передвижники. Станислав Жуковский' 12+
**17.15** Концерт 'Белый ангел Москвы' 0+
**18.25** 'Рассказы из русской истории' 12+
**19.45** Главная роль 12+
**20.05** 'Правила жизни' 12+
**20.35** Д/ф 'Хранители жизни. Владимир Филатов' 12+
**21.15** 'Сати. Нескучная классика…' 12+
**22.10** Т/с 'Дни хирурга Мишкина' 0+
**02.10** Д/ф 'По ту сторону сна' 12+

### Россия 24

**04.00**, **05.00**, **06.00**, **07.00**, **08.00**, **08.25**, **09.00**, **10.00**, **11.00**, **12.00**, **13.00**, **14.00**, **15.00**, **15.39**, **16.00**, **17.00**, **18.00**, **19.02**, **20.00**, **21.00**, **22.00**, **23.00**, **00.00**, **01.00**, **02.00**, **03.00** Новости 16+
**04.15** Зеленый переход 0+
**04.36**, **05.40**, **06.33**, **07.53**, **08.15**, **11.26**, **15.17** Погода 24 12+
**05.32**, **05.48**, **07.44**, **11.11**, **12.16**, **13.16**, **15.20**, **15.49**, **16.11**, **17.14**, **18.14**, **19.20**, **20.18**, **21.15**, **00.46**, **03.19** Новая Россия 16+
**06.42** Городские технологии 12+
**08.31**, **01.28** Взгляд из Петербурга 12+
**09.33**, **17.34**, **21.34** Деловое путешествие 16+
**10.10** Москва. Кремль. Путин 12+
**11.38** В центре Азии 16+
**12.33**, **18.33**, **23.29**, **02.31** Сделано в России 16+
**13.33** Типичная Новороссия 16+
**14.41** Спец. репортаж 12+
**16.43**, **22.42** Стоп Фейк 12+
**00.37** День в истории 6+

### Карусель

**05.00** Ранние пташки. 'Бодо Бородо. БОкварь', 'Смешарики', 'Барбоскины' 0+
**07.00** 'С добрым утром, малыши!' 0+
**07.35** М/с 'Царевны' 0+
**08.55** М/с 'Робокар Поли и его друзья' 0+
**09.10** М/с 'Супер Крылья. Электрические герои' 0+
**09.25** М/с 'Край Бебис' 0+
**09.35** М/с 'Турбозавры' 0+
**11.05** М/с 'Джи-Джи Бонд: Супергонщик' 6+
**11.20** М/с 'Хранители Кью' 0+
**11.35** М/с 'Диностер' 6+
**11.50** М/с 'Ник-изобретатель' 0+
**13.00** М/с 'Карбот' 6+
**13.30** М/с 'Тобот. Герои Дэйдо' 6+
**14.00** М/с 'Инфинити Надо' 6+
**14.30** 'Навигатор. Новости' 0+
**14.40** М/с 'Крутой Майк' 6+
**16.00** Час 'СоюзМ/фа' 0+
**17.00** М/с 'Мальчик-дельфин' 0+
**17.30** М/с 'Край Бебис. Волшебные слезки' 0+
**17.35** М/с '3 кота' 0+
**19.00** М/с 'Мастер Витя и Мотор' 0+
**19.30** М/с 'Маша и Медведь' 0+
**20.50** М/с 'Бумажки' 0+
**21.00** 'Спок. ночи, малыши!' 0+
**21.20** М/с 'Ум и Хрум' 0+
**22.10** М/с 'Метазеллс' 6+
**22.20** М/с 'Дикие скричеры!' 6+
**22.45** М/с 'Спинфайтеры' 6+
**23.00** М/с 'Метал Кард Бот' 6+
**23.15** 'Ералаш' 6+
**00.50** М/с 'Герои Энвелла' 6+
**02.20** М/с 'ДиноСити' 0+
**03.35** М/с 'Тима и Тома' 0+

### ОТР

**06.00** Х/ф 'Страх высоты' 12+
**07.30**, **20.15** 'Календарь' 6+
**08.00**, **08.30**, **09.00**, **09.30**, **10.00**, **10.50**, **12.00**, **13.00**, **15.00**, **18.00**, **20.00** Новости 16+
**08.05** Пестрый мир 12+
**08.35** Пестрый мир продолж. 12+
**09.05**, **12.05**, **18.20** ОТРажение 12+
**09.35**, **10.05**, **13.10** ОТРажение. продолж. 12+
**11.00**, **00.35** Т/с 'Ласточкино гнездо' 16+
**15.15** 'Игра в классики' 0+
**16.00** 'Новости Совета Федерации' 12+
**16.15** 'За дело! Поговорим' 12+
**17.00**, **05.20** 'Преодоление' 12+
**17.40** 'Конструкторы будущего' 12+
**20.45**, **03.30** Т/с 'Заступники' 16+
**22.30** Х/ф 'Подранки' 12+
**00.05** 'Наши в Голливуде'. Олег Видов 12+
**00.20** 'Почитаем!' 12+
**01.25** 'Вспомнить все' 12+
**01.55** 'Большая страна' 12+
**02.50** 'Очень личное' 12+

### ТВ Центр

**06.00** 'Настроение' 0+
**08.10** 'Смех, дрожь и видео' 16+
**08.45** Х/ф 'Книжная девочка' 16+
**10.40**, **00.35** 'Петровка, 38' 16+
**10.50** 'Городское собрание' 12+
**11.30**, **14.30**, **17.50**, **22.00** События 16+
**11.50** Т/с 'Анатомия убийства' 12+
**13.45**, **05.00** 'Мой герой' 12+
**14.50** Город новостей 16+
**15.05**, **02.50** Х/ф 'Некрасивая подружка. Шоколадное убийство' 12+
**16.55** 'Актерские драмы. Неравный брак' 16+
**18.10** Т/с 'Провинциальный детектив' 16+
**22.35** Спец. репортаж 16+
**23.05** 'Знак качества' 16+
**00.00** События. 25-й час 16+
**00.50** '90-е. Аномальщина' 16+
**01.30** 'Родить любой ценой' 16+
**02.10** 'Прощание' 16+
**04.20** 'Короли эпизода' 16+
**05.30** 'Тайна песни' 16+
**05.55** Перерыв в вещании 12+

### Рен ТВ

**05.00**, **18.00**, **01.30**, **04.30** 'Самые шокирующие гипотезы' 16+
**06.00** 'С бодрым утром!' 16+
**08.30**, **12.30**, **16.30**, **19.30**, **23.00** 'Новости' 16+
**09.00** 'Военная тайна' 16+
**11.00** 'Как устроен мир' 16+
**12.00**, **16.00**, **19.00** '112' 16+
**13.00** 'Загадки человечества' 16+
**14.00** 'Невероятно интересные истории' 16+
**15.00** 'Засекреченные списки' 16+
**17.00**, **02.15** 'Тайны Чапман' 16+
**20.00** Х/ф 'Клык' 16+
**22.00** 'Знаете ли вы, что?' 16+
**23.30** Х/ф 'Стриптизерши' 18+

### Спас

**05.00**, **00.15** День патриарха 0+
**05.10** М/ф 'Побег' 0+
**05.40** М/ф 0+
**06.00** Утро на Спасе 0+
**10.00** 'Божественная литургия преждеосвященных даров' 0+
**12.00**, **21.30**, **01.20** Страстная неделя 0+
**12.35** Д/ф '7 дней, которые изменили мир' 0+
**13.35**, **19.30** 'Прямая линия. Ответ священника' 12+
**14.25** Х/ф 'Восхождение' 12+
**16.35** Х/ф 'Мать Мария' 12+
**18.30**, **23.15**, **04.05** 'Вечер на Спасе' 0+
**20.30** Д/ф 'Вавилон: башня гордыни. Приговор Божий' 6+
**22.00**, **03.35** Поле битвы 16+
**22.35** Бесогон 18+
**00.25** Прямая линия жизни 16+
**01.50** Д/ф 'Свидетели Христа. Мученики первых веков. III век. Христиане-вне закона. Гонения императоров деция и валериана' 6+
**03.05** Д/ф 'Оптинский скит. Неугасимый свет старчества' 0+

### СТС

**06.00**, **04.40** М/с '3 кота' 0+
**08.15** 'В темноте' телеигра 16+
**10.15** 'Богатырские игры' 16+
**12.25** Х/ф 'Везучий случай' 12+
**14.25** 'Шоу 'Уральские пельмени' 16+
**19.00** Т/с 'Киловаттино' 16+
**20.10** Х/ф 'Война миров' 16+
**22.40** Х/ф 'Земля. Перезагрузка' 16+
**00.35** Х/ф 'Другой мир' 18+
**02.40** Ситком 'Погнали' 16+

### Домашний

**06.30**, **05.35** 'По делам несовершеннолетних' 16+
**07.30**, **04.45** 'Давай разведемся!' 16+
**08.30**, **02.30** 'Тест на отцовство' 16+
**10.45**, **23.10** Докудрама 'Понять. Простить' 16+
**11.50**, **00.15** Докудрама 'Порча' 16+
**13.00**, **01.10** Докудрама 'Знахарка' 16+
**13.35**, **01.35** Докудрама 'Верну любимого' 16+
**14.10**, **02.05** Докудрама 'Голоса ушедших душ' 16+
**14.45** Х/ф 'Меня зовут Саша' 16+
**19.00** Т/с 'Ты научил меня прощать' 16+
**04.10** '6 кадров' 16+

### ТВ3

**06.00**, **05.15** М/ф 0+
**08.00** М/с 'Леди Баг и Супер-кот' 6+
**08.30**, **15.00**, **18.00**, **23.00** 'Новости' 16+
**08.40** Т/с 'Бим' 16+
**09.45**, **15.10** Т/с 'Гадалка' 16+
**15.15** Т/с 'Слепая' 16+
**17.00**, **18.10** Т/с 'Крестоносцы' 16+
**19.15**, **23.10** Т/с 'Лесник' 16+
**23.30** Х/ф 'Паркер' 16+
**01.45** 'КАДОНИ шоу'. 3 Сез. 16+
**02.30** 'Итоги с Малькевичем' 16+
**03.15** 'Экстра такси'. 1 Сез. 16+
**03.45** Т/с 'Закрытая школа' 16+

### Пятница!

**02.30**, **04.30**, **06.40** 'Пятница News' 16+
**03.00**, **10.10** 'Гастротур' 16+
**03.40**, **05.00** 'Секреты на кухне' 16+
**05.50** 'Пробный переезд' 16+
**07.10** 'Руссо Экспрессо' 16+
**08.10** Т/с 'Комиссар Рекс' 16+
**11.10** 'Адский шеф' 16+
**14.40** 'Битва шефов' 16+
**21.00** 'Секретный артист' 16+
**23.50** Шоу 'Выживалити. Миссия Альфа' 16+

### Звезда

**05.00** Х/ф 'Главный' 16+
**07.00** 'Сегодня утром' 12+
**09.00**, **13.00**, **17.00**, **19.00** Новости дня 16+
**09.15**, **21.00** 'Открытый эфир' 16+
**11.00**, **23.15** Т/с '17 мгновений весны' 12+
**13.25**, **15.05**, **17.15**, **03.30** Т/с 'Александровский сад' 16+
**15.00** Военные Новости 16+
**18.20** Д/с 'Советские прорывы: вдохновение для будущего' 16+
**18.50** 'Спец. репортаж' 16+
**19.55** 'По горячим следам' 16+
**20.10** 'Скрытые угрозы' 16+
**22.45** 'Между тем' 12+
**00.40** Х/ф 'О тех, кого помню и люблю' 12+
**01.55** Х/ф '2 бойца' 12+
**03.10** Д/с 'Москва фронту' 16+

### Мир

**05.00**, **00.10** 'Наше кино. История большой любви' 16+
**05.20**, **06.15** Х/ф 'Через тернии к звездам' 16+
**06.00**, **10.00**, **13.00**, **16.00**, **18.30** Новости 16+
**08.20** Х/ф 'Москва-Кассиопея' 0+
**10.10** 'Белорусский стандарт' 12+
**10.20** Х/ф 'Отроки во Вселенной' 16+
**12.00** 'Понять. Простить' 16+
**13.15** 'Мировое соглашение' 16+
**14.10**, **16.15** 'Дела судебные' 16+
**18.50** 'Миллион за 5 минут' 16+
**19.30** 'Игра в кино' 16+
**21.45** 'Игра в кино. Фильмы Победы' 16+
**22.25** Х/ф 'Журавушка' 16+
**01.10** 1-й Евразийский канал 12+
**02.05** Т/с 'Школа выживания от одиноко. Жен. с тремя детьми в условиях кризиса' 12+
**03.55** Т/с 'У каждого своя война' 16+

### ТНТ

**07.00** 'Утро ТНТ 2025. Часть 2' 16+
**08.00**, **03.35** 'Однажды в России' 16+
**09.00** 'Сокровища императора' 16+
**12.20** 'Титаны' 16+
**14.30** Т/с 'СашаТаня' 16+
**20.00** Т/с 'Пожить как люди' 16+
**21.00** Т/с 'Про это самое' 16+
**21.55** Х/ф 'Риддик' 16+
**00.15** Х/ф 'Призрачный гонщик 2' 16+
**01.55** Х/ф 'Патруль' 18+
**06.00** 'Утро ТНТ 2025. Часть 1' 16+

### МузТВ

**05.00**, **01.30** Лайкер 16+
**06.00** Музэнерго 16+
**08.25**, **15.00**, **18.00**, **21.40** Pro-Новости 16+
**09.00** Звезды о звездах 16+
**10.00**, **14.00**, **18.55** Плейлист. Весна 16+
**11.00** Без кутюр 16+
**11.30**, **22.00** Топ-30. Народный хит 16+
**15.30** Лига свежих клипов 16+
**16.00** Хиты по-русски 16+
**17.00** Юмор FM чарт 16+
**18.20** '10 самых!' 16+
**19.45** Кто следующий? 16+
**20.35** 'Ну, где же вы, девчонки? Судьбы герлз-бэндов' 16+
**00.25** Наше 16+
**03.00** Караокинг 16+

### Время

**05.00** 'На ночь глядя' 12+
**05.40** 'Наедине со всеми' 16+
**06.30** 'Жизнь как в кино' 12+
**07.00** Т/с 'Опера. Хроники убойного отдела' 16+
**11.20** Т/с 'Бандитский Петербург' 16+
**14.50** Т/с 'Ментовские войны' 16+
**21.45** Т/с 'Балабол' 16+
**01.20** 'Лев Прыгунов. Джеймс Бонд Советского Союза' 16+
**02.10** 'По волне моей памяти' 12+
**03.55** 'Роли исполняют…' 12+

### РТР-Планета СНГ

**05.00** 'Утро России'
**09.00**, **11.00**, **14.00**, **16.30**, **20.00**, **03.00** Вести
**09.30** Местное время
**09.55** 'О самом главном'
**11.30**, **21.10** Вести. Местное время
**12.00**, **18.00** '60 минут'
**14.30**, **02.10**, **03.30** Т/с 'Зацепка'
**17.00** 'Малахов'
**21.30** Т/с 'Адмирал Кузнецов'
**23.30** 'Вечер с В. Соловьевым'
**04.30** Вести-Санкт-Петербург

### Ю

**05.20** М/ф 'Маша и медведь' 0+
**09.40** 'Шоу доктора Зубаревой' 16+
**10.20** 'Свадебный размер' 16+
**12.30**, **03.35** 'Моя свекровь-монстр' 16+
**16.30** 'Беременна в 45' 16+
**21.00** 'Дом-2. Новая жизнь' 16+
**00.05** Т/с 'Черная любовь' 16+
**01.50** 'Измены' 16+

### 8 канал

**06.00** Удачное утро 16+
**10.05**, **00.05** #8курсе 16+
**10.15**, **16.15**, **00.15** Т/с 'Белая рабыня' 16+
**11.10**, **05.10** Загадки древней истории 16+
**12.00** Удачный день 16+
**15.00** Жена. История любви. Ольга Кабо 16+
**17.00** Удачный вечер 16+
**21.00** Жена. История любви. Евгения Добровольская 16+
**22.10**, **04.10** Открытый разговор 16+
**23.10**, **02.10** Т/с 'Виола Тараканова. В мире преступных страстей: Черт из табакерки' 16+
**01.00** Жена. История любви. Ольга Дроздова 16+
**03.05** Ждем в гости 16+
**03.30** В своей тарелке 16+

### Че!

**06.00**, **05.30** Т/с 'Солдаты-14' 16+
**06.50** 'Улетное видео' 16+
**09.30** 'Дорожные войны' 16+
**11.00**, **18.00** 'Решала' 16+
**13.00**, **22.00** 'Проверим все' 16+
**15.00** 'Охотники' 16+
**20.00** 'Влад решает' 16+
**00.00** 'Опасные связи' 18+
**02.40** 'Вне закона. Преступление и наказание' 16+
**04.10** 'Дорожные драмы' 16+

### 360 Подмосковье

**05.00**, **06.30** 'Новости Московской области' 16+
**06.00**, **09.05** 'Внимание! Еда!' 12+
**07.30** 'Простая медицина' 16+
**08.00** 'Суперферма 360' 12+
**08.30** 'Вкусно, как в кино' 12+
**09.00**, **10.00**, **11.00**, **12.00**, **13.00**, **14.00**, **15.00**, **16.00**, **17.00**, **18.00**, **21.00** 'Новости 360' 16+
**09.30**, **10.05** 'Сделано в России' 12+
**10.30** 'Семейный маршрут' 12+
**11.05**, **12.05**, **13.05**, **14.05**, **15.05**, **16.05**, **18.05**, **02.20** 'Погода 360' 6+
**11.15** 'Весна в Подмосковье' 12+
**11.30** 'Погода на любой вкус' 16+
**12.15**, **17.50** 'Город с историей' 12+
**13.15**, **23.25** 'Документальное кино Леонида Млечина' 16+
**14.10**, **22.30** Д/ф 'Не факт!' 16+
**14.30**, **00.10** Д/ф 'Закрытый архив' 12+
**15.15**, **16.15**, **21.05** Д/ф 'СССР. Знак качества' 12+
**17.10** 'Викторина 360' 12+
**18.20** Д/ф 'Спутник жизни' 12+
**19.00** 'Новости 360. Прямо. Сейчас' 16+
**20.00** 'Проверка боем' 16+
**20.25** Д/ф 'Полиция в городе' 16+
**20.45** 'Разбор полетов' 16+
**00.40** '6-е чувство' 12+
**01.30** 'Лепта' 16+
**03.20** 'Рекопись Подмосковья' 12+
**04.05** 'Музей на диване' 12+
**04.30** 'Прогулка' 12+

### Москва Доверие

**06.00** 'Энциклопедия. Москва. Как устроен аквапарк' 16+
**06.15**, **07.00**, **10.25**, **00.00**, **02.30**, **04.00**, **05.05** 'Новости' 16+
**06.35** 'Звезды советского экрана' 16+
**07.10** 'Тайны нашей эстрады' 16+
**07.35**, **02.40** 'Улицы московские' 12+
**08.05**, **00.10** Т/с '3 в лифте, не считая собаки' 16+
**09.40** 'Раскрывая тайны звезд' 16+
**10.35**, **18.25** Т/с 'Следствие ведут ЗнаТоКи. 'Несчастный случай' 16+
**12.10**, **01.45** 'Тайны кино' 16+
**12.55** Т/с 'Визит к Минотавру'. 'Санта Мария' 16+
**14.15** Х/ф 'Путешествие будет приятным' 16+
**15.40**, **03.05** 'Моя Москва' 12+
**15.55** Муз/ф 'Ах, водевиль, водевиль…' 16+
**17.05** Х/ф 'Фальшивая Изабелла' 16+
**20.00** Т/с 'Визит к Минотавру' 16+
**21.15** Х/ф 'Смерть филателиста' 16+
**22.35** Х/ф 'Опекун' 16+
**03.15** 'Энциклопедия. Авоська' 16+
**03.40** 'Энциклопедия. Москва Фабричная' 16+
**04.10** 'Город без окраин' 12+
**04.40** 'Энциклопедия. Тройной одеколон' 16+
**05.15** 'Энциклопедия. Сквозь ненастье' 16+
**05.40** 'Энциклопедия. Реклама' 16+

### Ностальгия

**06.00** Х/ф 'Алеша Птицын вырабатывает характер' 16+
**07.10** Муз/ф 'Иисус Христос Суперзвезда' 16+
**09.00** 'Было ВРЕМЯ' 16+
**10.00**, **16.00**, **04.00** 'Рожденные в СССР' 16+
**11.00**, **17.00**, **23.00**, **05.00** 'Блеф-клуб' 16+
**11.35**, **15.40**, **17.30**, **19.55**, **21.40**, **23.30**, **03.40**, **05.30** Муз. Ностальгия 12+
**12.00** 'Сто вопросов к взрослому' 18+
**12.45** 'Борис Мокроусов. 'Одинокая бродит гармонь…'. 2019 год 16+
**13.35** М/ф 16+
**15.00**, **21.00**, **03.00** 'Прошедшее ВРЕМЯ' 12+
**18.00** Х/ф 'Грошовая серенада' 16+
**20.10** 'Короли эпизода' Мария Скворцова. 2017 год 16+
**20.50** М/ф 'Сказка о глупом муже' 16+
**22.00** 'Рожденные в СССР' 12+
**00.00** 'До и после…' 16+
**01.00** Х/ф 'Свидание с Джуди' 16+

### Ретро

**06.40**, **16.50** Х/ф 'Скандальное происшествие в Брикмилле' 16+
**07.40**, **04.30** М/ф 'Шайбу! Шайбу!' 6+
**08.05** М/ф 'Антарктида Рассказы старого моряка' 16+
**08.25** М/ф 'Дядя Степа-милиционер' 16+
**08.40**, **22.00** Х/ф 'Узник замка Иф. 'Аббат Фариа' 16+
**09.55**, **23.15** Х/ф 'Узник замка Иф. 'Граф Монте Кристо' 16+
**11.05**, **00.20** Х/ф 'Узник замка Иф. 'Аз воздам' 16+
**12.50**, **04.50** Х/ф 'Женские радости и печали' 16+
**14.25** Х/ф 'Девочка ищет отца' 16+
**15.55** Х/ф 'Все кого-то любят' 16+
**19.05**, **01.50** Х/ф 'Приваловские Млн.ы' 16+

### Сарафан ТВ

**06.00**, **21.50** 'Попкорн ТВ' 12+
**06.20**, **22.15** 'Смеяться разрешается' 12+
**08.00** 'Городок: Вакансии нашего городка' 12+
**08.45**, **00.40** 'Дети шалят' 12+
**09.10** 'Смешно до боли. Экстрим' 16+
**09.35** 'Парад юмора' 16+
**11.25**, **02.55** '6 кадров' 12+
**11.50** 'Улыбнись' 16+
**12.15** 'Одна за всех' 12+
**12.40** 'Измайловский парк' 12+
**15.25**, **05.45** 'Анекдоты' 12+
**15.50** 'Чумовая скрытая камера' 12+
**16.15** 'Самое забавное видео' 12+
**16.45** 'Кривое зеркало' 12+
**18.25** 'Безбашенные парни' 16+
**18.50** 'Сториз' 16+
**19.15** 'Юмор!!!' 12+
**20.10** 'Разыграй питомца' 12+
**20.35** '100Янов' 12+
**23.50** 'Городок: Городок из пункта 'А' в пункт 'Г' 12+
**01.05** 'Нереальная история' 12+
**01.25** 'Аншлаг' 12+
**03.20** 'Смешно до боли' 12+
**03.40** 'Фестиваль сатиры и юмора 'Юморина 2019' 12+

### Мосфильм. Золотая колл.

**06.00** М/ф 'Василек' 0+
**06.10** М/ф 'Малыш и Карлсон' 16+
**06.30** М/ф 'Малыш и Карлсон'. 'Карлсон вернулся' 16+
**06.50** Х/ф 'Звездный мальчик' 16+
**08.05** Х/ф 'В последнюю очередь' 16+
**09.45** Т/с 'Пепел' 16+
**18.00** Т/с 'Тайны следствия-9' 16+
**19.40** Х/ф 'Анна Каренина. История Вронского' 12+
**22.05** Х/ф 'Василий и Василиса' 16+
**23.50** Д/ф 'Последний звонок Нестора Петровича. Михаил Кононов' 16+
**00.45** Т/с 'Сибириада' 16+
**05.05** Х/ф 'Свой среди чужих, чужой среди своих' 16+

### БелРос

**06.00**, **07.00**, **08.00**, **10.00**, **11.00**, **12.00**, **13.00**, **15.00**, **15.30**, **18.00**, **18.30**, **21.00**, **00.00**, **03.00** 'Новости Союзного государства' 12+
**06.10**, **07.10**, **08.10**, **10.10**, **11.10**, **12.10**, **13.10**, **15.10**, **18.10** 'Наши. Вып. 13' 12+
**06.15**, **07.15**, **08.15**, **10.15**, **11.15**, **15.45**, **18.45**, **21.15**, **00.15**, **03.15** 'Горячая точка. Вып. 12' 16+
**06.30**, **11.30** 'Неделя Союзного государства итоги' 12+
**07.30** М/ф 'Золотая антилопа' 0+
**08.30** 'Есть вопрос с Вадимом Гигиным. Что будет с Украиной?' 12+
**09.30** 'Беларусь. Главное' 12+
**10.30**, **21.30**, **01.30** 'Факты на стол с Аббасом Джума. Вып. 13' 16+
**12.15**, **23.20** 'Карта Родины. Нижегородская обл.' 12+
**13.15** Х/ф 'Без вины виноватые' 16+
**15.15**, **18.15** 'Союзное государство: люди, события, факты' 12+
**16.00** Д/ф 'Нулевая мировая' 12+
**16.55** М/ф 'Аленький цветочек' 0+
**17.30** М/ф 'Когда зажигаются елки' 0+
**19.00** Т/с 'Анна-детективъ-2. Сер. 39-40' 16+
**20.45** 'Спец. репортаж. Верные Родине. 1 Вып. 'Позывной 'Зона' 12+
**21.10**, **00.10**, **03.10** 'Наши. Вып. 14' 12+
**22.00**, **03.30** Х/ф 'Девочка из города' 12+
**00.30**, **04.50** 'Гос. интерес. Андрей Демянюк' 12+
**02.00** Д/ф 'Международный фестиваль документального кино. 'Фронтовой дневник американского офицера' 16+
**05.50** 'Хит-привет из СССР. Вы шумите, бярозы' 12+

### Дом кино

**05.35** Веселое утро на канале 'Дом Кино' 6+
**07.00** Т/с 'Две судьбы' 16+
**09.00** Т/с 'Дальнобойщики. Десять лет спустя' 16+
**11.50** Т/с 'Ул. разб. фон.' 16+
**14.50** Т/с 'Убойная сила' 16+
**21.00** Х/ф 'Перевозчик-3' 16+
**22.50** Х/ф 'Рэмбо: 1-я кровь' 16+
**00.35** Х/ф 'Как я встретил ее маму' 16+
**02.05** Х/ф 'Бабло' 16+
**03.30** Х/ф 'Дежа вю' 16+

### Кино ТВ

**07.55** Х/ф '9 рота' 18+
**10.20** Х/ф 'Анна' 18+
**12.20** Х/ф 'Красотка на взводе' 18+
**13.50** Х/ф 'Паркер' 18+
**15.55** Х/ф 'Шальная карта' 18+
**17.25** Х/ф '22 мили' 18+
**19.00** Х/ф 'Снегоуборщик' 18+
**21.00** Х/ф 'Ледяной драйв' 18+
**22.55** Х/ф 'Схватка' 18+
**00.50** Х/ф 'Нечто' 18+
**02.25** Х/ф 'Аполлон 18' 16+
**03.35** Х/ф 'Кукла' 16+
**05.05** Х/ф 'Кукла 2: Брамс' 16+

### Мир сериала

**06.00**, **14.00**, **22.00** Т/с 'Петля Нестерова' 18+
**07.45**, **15.45**, **23.45** Т/с 'Штрафник' 16+
**08.40**, **16.40**, **00.40** Т/с 'Анна-детективъ' 16+
**10.30**, **18.30**, **02.30** Т/с 'Гадалка. Сез. 2' 16+
**12.15**, **20.15**, **04.15** Т/с 'Волчье Солнце' 18+

### Русский детектив

**06.40** Т/с 'Ул. разб. фон.-14' 16+
**08.25** Т/с 'Глухарь. Прод.' 16+
**15.25** Т/с 'Ул. разб. фон.-15' 16+
**00.00** Т/с 'Каменская-2' 16+
**03.30** Т/с 'Каменская-3' 16+

### Русский роман

**07.30** Х/ф 'Письма из прошлого' 16+
**10.50** Х/ф 'Букет' 16+
**12.30** Х/ф 'Улыбнись, когда плачут звезды' 16+
**14.15**, **03.30** Х/ф 'Любовь не по правилам' 16+
**15.55**, **05.00** Х/ф 'Лидия' 16+
**17.55** Х/ф 'Откройте, это я' 16+
**21.00** Х/ф 'Загадка на двоих. Февральская сирень' 16+
**00.20** Х/ф 'Печенье с предсказанием' 16+

### Русский бестселлер

**07.55** Т/с 'Склифосовский. Реанимация' 16+
**15.45** Х/ф 'Княжна из хрущевки' 16+
**19.00** Т/с 'Мама Лора' 16+
**22.50**, **05.45** Т/с 'Шаманка' 16+
**01.55** Т/с 'Профиль убийцы' 16+
**05.00** Т/с 'Москва. 3 вокзала-5' 16+

### Русский иллюзион

**00.55** Х/ф 'Убежище' 18+
**02.20** Х/ф 'РайЦентр' 16+
**03.50** Х/ф 'Бриллиантовое сердце' 12+
**05.35** Х/ф 'В субботу' 16+
**07.05** Х/ф 'Джокер' 16+
**08.00** Х/ф 'Инсайт' 12+
**09.55** Х/ф 'Встреча' 16+
**11.40** Х/ф 'Любовь и другие иллюзии' 12+
**13.35** Х/ф 'Рубеж' 16+
**15.25** Х/ф 'Болевой порог' 16+
**16.55** Х/ф 'Экспонаты' 16+
**19.05** Х/ф 'Ванильное небо' 12+
**21.00** Х/ф 'Клятва' 16+
**23.15** Х/ф 'Пара из будущего' 16+

### Наше любимое кино

**06.00** Х/ф 'Защитник' 18+
**08.00** Х/ф 'Он и Она' 18+
**10.00** Х/ф 'Город Бога' 18+
**12.00** Х/ф 'Мирный воин' 16+
**13.50** Х/ф 'Дыши ради нас' 16+
**15.40** Х/ф 'Мама не горюй' 18+
**17.10** Х/ф 'Эспен в королевстве троллей' 12+
**19.05** Х/ф 'Сердце мира' 18+
**21.10** Х/ф 'Зеленая карета' 18+
**22.35** Х/ф 'Бумер' 18+
**00.25** Х/ф 'Бумер 2' 16+
**02.15** Х/ф 'Дикая лига' 16+
**04.10** Х/ф 'Флай: Танец свободы' 16+

### Родное кино

**01.05** Х/ф '3 полуграции' 12+
**03.25** Х/ф 'Брат' 16+
**05.15** Х/ф 'Брат 2' 16+
**07.40** Х/ф 'Кащей Бессмертный' 6+
**09.00**, **22.30** Т/с 'Агент национ. безопасн.' 16+
**12.05** Х/ф 'Ты у меня одна' 16+
**13.55** Х/ф '9 1/2 недель' 18+
**16.05** Т/с 'Агент национ. безопасн. 2' 16+
**19.00** Х/ф 'Граф Монте-Кристо' 6+

### Мужское кино

**01.55**, **21.40** Х/ф 'Малышка с характером' 18+
**03.35** Х/ф 'Добро пожаловать в джунгли' 16+
**05.15** Х/ф 'Тактическая сила' 16+
**06.55** Х/ф 'Джон Уик 4' 18+
**10.00** Х/ф 'Детектив Найт: Мерзавец' 18+
**11.55** Х/ф 'Вспомнить все' 18+
**14.05** Х/ф '6 пуль' 18+
**16.15** Х/ф 'Спартанец' 16+
**18.10** Т/с 'Ментовские войны' 12+
**20.00** Х/ф '13' 18+
**23.25** Х/ф 'Гнев во спасение' 18+

### VIP Megahit

**03.45** Х/ф 'Красотка на взводе' 18+
**05.10** Х/ф 'Предчувствие' 18+
**06.45** Х/ф 'Мастер' 18+
**08.55** Х/ф 'Призрак' 18+
**10.55** Х/ф 'Иллюзионист' 18+
**12.35** Х/ф 'Иллюзия обмана' 18+
**14.20** Х/ф 'Иллюзия обмана 2' 18+
**16.15** Х/ф 'Исчезновение Элеанор Ригби' 18+
**18.10** Х/ф 'Гонка' 18+
**20.00** Х/ф 'Отель Мумбаи: Противостояние' 18+
**21.55** Х/ф 'Шпион, выйди вон!' 18+
**23.55** Х/ф 'Фрост vs Никсона' 18+
**02.00** Х/ф 'Другие' 16+

### VIP Premiere

**04.50** Х/ф 'Дитя тьмы: 1-я жертва' 18+
**06.25** Х/ф 'Форсаж в Паттайе' 18+
**07.35** Х/ф 'Засада' 18+
**09.10** Х/ф 'Мегалодон' 18+
**10.40** Х/ф 'Тихое место: Азраэль' 18+
**12.10** Х/ф 'Торнадо' 18+
**13.40** Х/ф 'На гребне волны. Возвращение' 18+
**15.05** Х/ф 'Выжившая' 18+
**16.40** Х/ф 'Челюсти. Столкновение' 18+
**18.00**, **01.40** Х/ф 'Хищные воды: Западня' 18+
**19.30** Х/ф 'Катастрофа' 18+
**21.05** Х/ф 'Заговор в Голливуде' 18+
**22.40** Х/ф 'Игра на выживание' 18+
**00.00** Х/ф 'Двойной об

12.10 Х/ф 'Любви не бывает?' 16+
14.05 Х/ф 'О чем еще говоря. Муж.' 18+
15.55 Х/ф 'Гитлер Капут' 18+
17.45 Х/ф 'Больше, чем жизнь' 6+
19.30 Х/ф 'Круиз по джунглям: Тайна Вальверде' 16+
23.20 Т/с 'Проект 'Анна Николаевна' 18+

### Кинопремьера

01.10, 15.20 Х/ф 'НеСпок. ночи' 18+
02.50 Х/ф 'Стальная хватка' 18+
04.55 Х/ф 'Рождение легенд' 16+
07.00 Х/ф 'Чарли-Пуля' 18+
08.30 Х/ф 'Молли и ботан' 18+
10.25 Х/ф 'Остров теней' 16+
12.00 Х/ф 'Материнский инстинкт' 18+
13.35 Х/ф 'Тайная любовь Казановы' 18+
17.00 Х/ф 'Отчаянные наследники' 18+
18.40 Х/ф 'Джойка' 16+
20.30 Х/ф 'Манюня: Новогодние Прикл.' 6+
21.50 Х/ф 'Затерянные' 16+
23.20 Х/ф 'Тихое место. История М' 18+

### Кинопоказ

00.05 Х/ф 'Мифика: Задание для героев' 18+
01.45 Х/ф 'Мифика: Темные времена' 18+
03.30 Х/ф 'Мифика: Некромант' 18+
05.00, 12.50, 20.55 Х/ф 'В конце туннеля' 18+
06.55, 15.00, 23.05 Х/ф 'Весна' 18+
08.55, 17.05 Х/ф 'Призрак' 18+
11.00, 19.05 Х/ф 'Эми' 18+

### Киносерия

00.50 Х/ф 'Родители строгого режима' 12+
02.35 Т/с 'Исаев' 16+
05.10, 12.00, 17.55 Т/с 'Последняя статья журналиста' 16+
08.10, 22.00 Т/с 'Мажор' 16+
14.00 Т/с 'СССР' 12+
20.00 Т/с 'Крик совы' 16+

### Киносвидание

00.45 Х/ф 'Даю год' 16+
02.35 Х/ф 'Великолепный' 16+
04.50 Х/ф '7 часов на соблазнение' 18+
06.40 Х/ф 'Девичник: Убойная ночь' 18+
08.20 Х/ф 'Мама мафия' 18+
10.15 Х/ф '1 день' 16+
12.10 Х/ф 'Женщины в бегах' 18+
13.55 Х/ф 'Адам и Ева' 12+
15.35 Х/ф 'Письма к Джульетте' 12+
17.30 Х/ф 'Пара из будущего' 12+
19.30 Х/ф 'Джунгли: Переполох в Раю' 18+
21.15 Х/ф 'Чудесная женщина на горбу' 16+
23.05 Х/ф 'В гостях у Элис' 18+

### НСТ

06.40 Х/ф 'Заклятье: Спуск к дьяволу' 18+
08.15 Х/ф 'Призраки квартиры 203' 18+
09.55 Х/ф 'Корабль в Пусан' 18+
11.55 Х/ф 'Поезд в Пусан' 18+
13.55 Х/ф 'Поезд в Пусан 2: Полуостров' 18+
15.55 Х/ф 'Препод: История Галатеи' 18+
17.30 Х/ф 'Черная бабочка' 18+
19.00 Х/ф 'Видок: Охотник на призраков' 18+
21.00 Х/ф 'Видок' 18+
22.40 Х/ф 'Призраки' 18+
23.55 Х/ф 'БайБайМэн' 16+
01.25 Х/ф 'Кошмары' 18+
03.05 Х/ф 'Убежище' 16+
04.50 Х/ф 'Основано на реальных событиях' 18+

### Киноужас

00.15 Х/ф 'Заклятье: Спуск к дьяволу' 16+
02.00 Х/ф 'Родовое проклятие' 16+
04.20 Х/ф 'Календарь дьявола' 18+
06.10 Х/ф 'Возрожденные' 18+
08.05 Х/ф 'Палата' 16+
09.40 Х/ф 'Наводнение' 18+
11.20 Х/ф 'Пылающее море' 16+
13.15 Х/ф 'Не Дыши: Игра на выживание' 18+
14.55 Х/ф 'Дурной глаз' 18+
16.40 Х/ф 'Замерзшие' 16+
18.20 Х/ф 'Молчание ангелов' 18+
20.15 Х/ф 'Нечисть' 18+
21.55 Х/ф 'Джикираг' 18+

### Детский мир

06.00, 12.00, 18.00, 00.00 М/ф 'Петроникс' 6+
06.40, 12.40, 18.40, 00.40 М/ф 'Котенок Шмяк' 0+
07.25, 13.25, 19.25, 01.25 М/ф 'Тоботы. Сез. 3' 6+
07.50, 19.50 М/ф 'Ювик с планеты Ю' 12+
07.55, 13.55, 19.55, 01.55 М/ф 'Корги по имени Моко. Домашние животные' 6+
08.25, 14.25, 20.25, 02.25 М/ф 'Край Бебис Мэджик Тирс. Сез. 2' 0+
08.45, 15.25, 20.45, 03.25 М/ф 'Тобот Атлон' 6+
09.20, 16.05, 21.20, 04.05 М/ф 'Египтус' 6+
09.55, 16.40, 04.40 М/ф 'Волчонок Сиа: Страж Великой стены воинов' 6+
10.10, 16.55, 04.55 М/ф 'Шмяк. Волшебная лавка Есении' 0+
10.20, 17.05, 22.20, 05.05 М/ф 'Команда Флоры' 6+
10.45, 17.30, 22.45, 05.30 М/ф 'Карбот' 6+
11.15, 14.45, 23.15, 02.45 М/ф 'Легенды Спарка' 6+
13.50, 01.50 М/ф 'Блупис. Сез. 2' 0+
21.55 М/ф 'Бабушкины Сказки' 12+
22.05 М/ф 'Granny's Fairytales' 12+

### Иллюзион +

01.15 Х/ф 'Ловушка разума' 18+
02.25 Х/ф 'Эффект Манделы' 18+
03.35 Х/ф 'Уцелевшая' 16+
05.00 Х/ф 'Свадебный переполох' 16+
06.40 Х/ф 'Римские свидания' 16+
08.00 Х/ф 'Режим героя' 16+
09.25 Х/ф 'Сабрина' 16+
11.25 Х/ф 'Просто друзья' 16+
12.55 Х/ф 'Обещание' 16+
15.00 Х/ф 'Красавица и Млн. ер' 16+
16.30 Х/ф 'Месть от кутюр' 16+
18.20 Х/ф 'Терминатор 2: Судный день' 16+
20.30 Х/ф 'Геракл: Начало легенды' 16+
22.00 Х/ф 'Аферист' 16+
23.35 Х/ф 'Заложница 2' 16+

### Еврокино

00.35 Х/ф 'Афера по-итальянски' 18+
02.10 Х/ф 'Невезучий' 16+
03.40 Х/ф 'Тим Талер или проданный смех' 16+
05.15 Х/ф 'Хоккей-навсегда!' 16+
06.40 Х/ф 'Стажер' 16+
08.10 Х/ф 'Черный ящик' 16+
10.10 Х/ф 'Идеальный дворец Ферденанда Шеваля' 16+
11.50 Х/ф 'Ностальгия' 16+
13.45 Х/ф 'Авантюристки' 16+
15.10 Х/ф 'Тайная жизнь' 16+
17.50 Х/ф 'Зип и Зап на острове Капитана' 16+
19.30 Х/ф 'Главная роль' 16+
21.15 Х/ф 'Побег из брака' 16+
22.55 Х/ф 'Громче, чем бомбы' 16+

### TV XXI film

07.00 Х/ф 'Вся президентская рать' 16+
09.35 Х/ф 'Маменькин сынок' 16+
11.20 Х/ф 'Мой любимый враг' 16+
13.10 Х/ф 'Замерзшая из Майами' 16+
15.00 Х/ф 'Афера века' 16+
17.00 Х/ф 'Самоволка' 18+
19.00 Х/ф 'Петля времени' 18+
21.15 Х/ф 'Красивый, плохой, злой: Начало' 18+
23.00 Х/ф 'За шкуру полицейского' 18+
01.00 Х/ф 'Танцующий в пустыне' 16+
02.35 Х/ф 'Мастер меча' 16+
04.10 Х/ф 'Иногда. Всегда. Никогда' 16+
05.35 Х/ф 'Рассеянный' 16+

### 24 Техно

06.00 'Альфа-самец. Кабаны' 12+
06.30 Х/ф 'Профессионал' 18+
08.25 Х/ф 'Глубоководный горизонт' 16+
10.15 Д/ф 'Траектория: вехи освоения космоса. Проект 'Меркурий' 12+
10.40 Д/ф 'Траектория: вехи освоения космоса. Достижения проекта 'Меркурий' 12+
11.10 Д/ф 'Траектория: вехи освоения космоса. Космический шаттл' 12+
11.35 Д/ф 'Траектория: вехи освоения космоса. Зрелые годы космического шаттла' 12+
12.00 'Альфа-самец. Гиены' 12+
12.30 'Альфа-самец. Гепарды' 12+
12.55 'Самый-самый. Напечатать все' 12+
13.25 'Самый-самый. Пластиковый век' 12+
13.55 Х/ф 'Самый быстрый Indian' 16+
16.05 Х/ф 'Перевозчик. Наследие' 16+
17.40 Д/ф 'Осажденные крепости. Родос. Последняя битва' 12+
18.35 'Альфа-самец. Павианы' 12+
19.00 'Альфа-самец. Кенгуру' 12+
19.30 Х/ф 'Бункер' 16+
21.40 Х/ф 'Ночная сова' 16+
23.40 Х/ф 'Ограбление: Код 211' 16+
01.10 Х/ф 'Ущерб' 16+
02.50 Х/ф 'Мидуэй' 18+
05.00 'Дай порулить. Без бензина' 12+
05.30 'Дай порулить. Вне дорог' 12+

### Матч! Боец

06.00 С/е. UFC Main Event. Брэндон Морено vs Александр Пантожа 16+
07.00 'Легенды ринга'. Мэнни Пакьяо vs Лехло Ледвабы 16+
07.30 С/е. One FC. Такеру Сегава vs Родтанга Джитмуангнона 16+
09.15 'Не о боях'. Георгий 'ICEGERGERT' Гергерт 16+
09.35 С/е. One FC 16+
12.00 'Наизнанку. Александр Шлеменко' 16+
12.15 С/е. ACA 185. Денис Магер vs Андрея Кошкина. Артем Дамковский vs Алексея Махно 16+
14.00 Матч! Парад. Март 2025. Лучшие нокауты 16+
14.30 Самбо. междун. соревнования 'Лига боевого самбо' 16+
16.15 'Из России с поддержкой' 12+
16.35 С/е. HEXAGONE MMA 26 16+
18.20 С/е. UFC 314. Александр Волкановски vs Диего Лопеса. Майкл Чендлер vs Пэдди Пимблетта 16+
20.45 'Моменты недели' 16+
21.00 Бокс. Магомед Курбанов vs Хоана Гонсалеса. Хорхе Линарес vs Жоры Амазаряна 16+
23.35 'КТО vs КОГО. Ударная неделя' 16+
00.05 С/е. One FC. Джаред Брукс vs Густаво Баларта. Шамиль Гасанов vs Аарона Канарте 16+
02.05 С/е. HEXAGONE MMA 25. Николае Бивол vs Уилсона Варелы. Аксель Нобо vs Жоелсона Насимента 16+
03.45 Бокс. Bare Knuckle FC. Лоренцо Хант vs Криса Камоцци. Джош Коупленд vs Стива Хереллиуса 16+

### Матч! Игра

06.00, 16.25 Регби. PARI Ч/п России. 'Красный Яр'-'Динамо' Москва 12+
08.00 Б/б. Единая лига ВТБ. УНИКС-ЦСКА 6+
10.00, 18.25 'Тайны звезд спорта' 12+
10.25, 04.30 Бильярд. BetBoom ЛЧ 6+
11.55, 00.00 Д/с 'Век нашего спорта' 12+
12.25 В/б на снегу. Финал Кубка России. Матчи за 3 место 6+
14.25 В/б на снегу. Финал Кубка России 6+
18.55 'Вы это видели' 12+
19.55 В/б. Ч/п России. Pari Суперлига. Жен. Финал. 'Локомотив' Калининградская обл.-'Динамо-Ак Барс' 0+
22.00 Б/б. Единая лига ВТБ. 'Локомотив-Кубань'-'Уралмаш' 6+
00.30 Дартс. Ч/п России среди профессионалов 6+
02.30 В/б. Ч/п России. Pari Суперлига. Жен. Финал. 'Локомотив' Калининградская обл.-'Динамо-Ак Барс' 6+

### Футбол-1

06.00, 08.00, 10.05, 12.10, 14.15, 16.20, 18.25, 20.30, 21.35, 23.45, 01.50, 03.55 Новости Ф/ба 0+
06.05, 14.20 Ч/п Ит. 'Лацио'-'Рома' 6+
08.05, 16.25 Ч/п Ит. 'Аталанта'-'Болонья' 6+
10.10, 18.30 Ч/п Ит. 'Фиорентина'-'Парма' 6+
12.15, 23.50 Ч/п Ит. 'Комо'-'Торино' 6+
20.35 Ч/п Ит. Обзор тура 6+
21.40 Ч/п Ит. 'Наполи'-'Эмполи' 12+
01.55 Ч/п Ит. 'Наполи'-'Эмполи' 6+
04.00 Ч/п Ит. 'Удинезе'-'Милан' 6+

### Футбол-2

06.00, 14.10 Ч/п Исп. 'Атлетик'-'Райо Вальекано' 6+
08.00, 16.15 Ч/п Исп. 'Осасуна'-'Жирона' 6+
10.00, 18.45 Ч/п Исп. 'Алавес'-'Реал' 6+
12.05, 00.00 Ч/п Исп. 'Бетис'-'Вильярреал' 6+
18.20 '3 тайм'. Егор Тесленко 12+
20.50 Новости Ф/ба 0+
20.55 Ч/п Исп. Обзор тура 6+
21.50 Ч/п Исп. 'Атлетико'-'Вальядолид' 12+
02.00 Ч/п Исп. Сегунда. 'Уэска'-'Малага' 6+
04.00 Ч/п Исп. 'Атлетико'-'Вальядолид' 6+

### Футбол-3

06.00, 08.00, 10.00, 12.00, 14.05, 16.10, 18.15, 20.20, 02.00, 04.00 Новости Ф/ба 0+
06.05, 12.05, 18.20 Ч/п Герм. 'Штутгарт'-'Вердер' 6+
08.05, 14.10, 23.30 Ч/п Герм. 'Айнтрахт'-'Хайденхайм' 6+
10.05, 16.15 2-я Бундеслига. 'Падерборн'-'Фортуна' 6+
20.25 Ч/п Герм. Обзор тура 6+
21.25 Ч/п Исп. Сегунда. 'Уэска'-'Малага' 12+
01.30 'Все о главном'. Игорь Ледяхов 12+
02.05 2-я Бундеслига. 'Гамбург'-'Айнтрахт' 6+
04.05 Ч/п Турции. 'Самсунспор'-'Галатасарай' 6+

### Первый Республиканский

06.00 Благовест 12+
06.30 Редколлегия 16+
07.00 Панорама недели 16+
08.00, 18.00, 21.30 Акценты на Первом 16+
08.30 Политкухня 16+
09.30, 01.30 Если хочешь, будь здоров 16+
10.30 Д/ф 'Без срока давности' 16+
12.00, 15.00, 17.30, 19.30, 22.00, 01.00, 03.00, 04.30 Панорама 16+
12.25, 18.30, 20.35 Т/с 'Солнце в подарок' 16+
14.10, 15.20, 04.55 Т/с 'Алхимик' 16+
16.10 Д. ф. Битва оружейников 16+
17.00, 00.05 Д. ф. Энциклопедия загадок 16+
20.00, 02.30 Полигон 16+
22.30 Т/с 'Шаповалов' 16+
00.30 Дежурный по Республике 16+
03.30 Символ Веры 16+

### 6ТВ

07.00, 10.00, 13.00, 15.00, 17.00, 19.00, 21.00, 23.00, 02.00, 05.00 Новости
07.20, 10.45, 13.25, 15.30, 17.30, 19.30, 23.30, 02.35, 05.35 Д/ф
10.30 'Культурный диалог'
20.25 'Сказки под подушкой'
21.25 Х/ф

### Оплот ТВ

06.00, 12.30, 13.30, 14.30, 15.30, 16.30, 17.30, 18.30, 20.30, 22.30, 00.00, 01.30, 02.30 Главное 16+
07.00 Главное в мире 16+
07.30 Арт Коктейль 12+
08.00 Утро. Прямой эфир 6+
09.30, 10.30, 13.00, 14.00, 17.00, 18.00, 20.00, 21.45, 23.40, 01.00, 02.00, 04.00, 05.30 Дайджест 16+
10.00, 16.00 Служу Отечеству 16+
11.00 Докум. фильм 12+
12.00 Эксклюзив 12+
15.00, 19.00, 21.00, 23.00, 00.30, 03.00, 04.30 Докум. фильм 16+
22.00 Правовой аспект 16+

### Оплот 2

07.00 Х/ф 'Аты-баты, шли солдаты…' 12+
08.25, 13.30 м/ф 0+
08.55 Т/с 'Война семей' 16+
10.55 Вечер с Соловьевым 16+
14.55 Х/ф 'Извините, мы вас не застали' 16+
16.35 Т/с 'Отчий берег' 16+
18.25 Х/ф 'Любовь земная' 12+
20.00 Дайджест 16+
20.25 Х/ф 'Турецкий гамбит' 12+
22.30 Т/с 'Легенда Феррари' 16+
00.10 Х/ф 'Дневник Бриджит Джонс' 18+
01.45 Т/с 'За час до рассвета' 18+
03.25 Т/с 'Личная жизнь следователя Савельева' 18+
05.10 Х/ф 'Я, робот' 12+

## Вторник, 15 апреля

### Первый канал

05.00 'Доброе утро' 0+
09.00, 12.00, 15.00, 18.00, 03.00 Новости 16+
09.20 'Модный приговор' 0+
10.10 'Жить здорово!' 16+
10.55 'АнтиФейк' 16+
11.25, 12.15, 17.00, 18.30 Информационный канал 16+
15.15 'Давай поженимся!' 16+
16.05 'Мужское/Женское' 16+
19.50 'Пусть говорят' 16+
21.00 'Время' 16+
22.00 Т/с 'Ищейка' 16+
23.00 'Большая игра' 16+
00.00 'Время героев' 16+
01.00, 03.05 Подкаст. Лаб 16+

### Россия 1

05.00 'Утро России' 16+
09.00, 11.00, 14.00, 16.30, 20.00, 03.00 Вести 16+
09.30 Местное время 12+
09.55 'О самом главном' 12+
11.30, 21.10 Вести. Местное время 16+
12.00, 18.00 '60 минут' 12+
14.30, 02.10, 03.30 Т/с 'Зацепка' 12+
17.00 'Малахов' 16+
21.30 Т/с 'Адмирал Кузнецов' 16+
23.30 'Вечер с В. Соловьевым' 12+

### Матч ТВ

06.00, 14.55 'Непобедимый' 12+
06.30 'Наши иностранцы' 12+
07.00, 10.00, 12.55, 15.25, 03.55 Новости 16+
07.05, 16.00, 22.30 Все на Матч! Прямой эфир 12+
10.05, 12.35 Спец. репортаж 12+
10.25, 02.55 'География спорта. Самара' 12+
10.55, 03.25 'География спорта. Омск' 12+
11.30 Бокс. Bare Knuckle FC. Карлос Тринидад vs Дастина Пейга 16+
13.00 Есть тема! Прямой эфир
14.25 Фрирайд. Мировой тур 6+
15.30 Матч! Парад 6+
17.30 Ф/б. FONBET Кубок России. Путь регионов. 'Локомотив'-'Ахмат' 0+
20.15 Ф/б. FONBET Кубок России. Путь регионов. 'Спартак' Москва-'Урал' 0+
00.00 Плавание. Ч/п России 6+
01.20 Д/ф 'Новак Джокович. Только победа' 12+
02.25 'Что за спорт? Экстрим' 12+
04.00 В/б. Ч/п России. Pari Суперлига. Жен. Финал. 'Локомотив' Калининградская обл.-'Динамо-Ак Барс' 6+

### НТВ

04.45 Т/с 'Морск. дьяв. Дальние рубежи' 16+
06.30 'Утро. Самое лучшее' 16+
08.00, 10.00, 13.00, 16.00, 19.00, 23.35 'Сегодня' 16+
08.25, 10.35 Т/с 'Морск. дьяв. Вектор атаки' 16+
13.25 'Чрезв. происш.' 12+
14.00 'Место встречи' 16+
16.45 'За гранью' 16+
17.50 'ДНК' 16+
20.00 Т/с 'Чужой район. Выстрел из прошлого' 16+
22.15, 00.00 Т/с 'Чужая стая. Невидимый враг' 16+
00.50 Т/с 'Золото' 16+
04.15 Т/с 'Агентство скрытых камер' 16+

### Пятый канал

05.00, 09.00, 13.00, 17.00 Известия 16+
05.25, 09.30, 17.30 Т/с 'След' 16+
08.05 Страна Советов 16+
08.40 Знание-сила 0+
13.30 Т/с 'Велик. 5-ка-6' 16+
22.20, 00.30 Т/с 'Свои-6' 16+
23.05, 01.20 Т/с 'Свои-4' 16+
00.00 Известия. Итоговый Вып. 16+
02.05 Т/с 'Свои-2' 16+

### Россия К

06.30 Диалоги о животных 12+
07.20 'Театральная летопись. Армен Джигарханян'. Избранное 12+
08.00, 00.15 Х/ф 'И это все о нем' 16+
09.15, 18.45 'Проповедники'. Владимир Соловьев 12+
10.00, 12.30, 17.00, 19.30, 23.30 Новости культуры 12+
10.15 'Наблюдатель' 12+
11.10, 23.45 Д/ф 'Мастера советского спорта. Лариса Латынина' 12+
11.45 Кино о кино 12+
12.45 Новости. Подробно. Книги 12+
13.00 'Игра в бисер' 12+
13.45 Д/с 'Князь Потемкин. Свет и тени' 12+
14.15, 22.10 Т/с 'Дни хирурга Мишкина' 0+
15.30 'Сати. Нескучная классика…' 12+
16.30 Д/с 'колл.' 12+
17.15 К 85-летию Владимира Васильева. Сцены из балетов 12+
18.10, 01.30 Д/ф 'Пермь. Особняк грибушина' 12+
19.45 Главная роль 12+
20.05 'Правила жизни' 12+
20.30 'Спок. ночи, малыши!' 0+
20.45 Искусственный отбор 12+
21.30 'Белая студия' 12+

### Россия 24

04.00, 06.51, 00.46 День в истории 6+
04.05 Парламентский час 16+
05.30, 06.18, 07.00, 07.57, 08.45, 12.00, 13.00, 14.00, 17.00, 22.00, 23.00 Новости 16+
05.34, 06.32, 07.50, 08.35, 11.29, 15.21 Погода 24 12+
06.45, 14.40, 00.51 Инструкция 12+
07.32 Вести. Net 12+
11.34, 14.53, 22.32 Вопрос науки 12+
11.46, 13.45 Спец. репортаж 12+
12.39 Интервью 12+
15.00, 15.33, 18.00 Факты 12+
17.35, 20.32 Вести. Дежурная часть 16+
19.02, 21.00, 21.35 Вести с Алексеем Казаковым 16+
21.23 Научпоп 0+
01.09 'Вечер' с Вл. Соловьевым 12+

### Карусель

05.00 Ранние пташки. 'Бодо Бородо. БОкварь', 'Смешарики', 'Барбоскины' 0+
07.00 'С добрым утром, малыши!' 0+
07.35 М/с 'Царевны' 0+
08.55 М/с 'Робокар Поли и его друзья' 0+
09.10 М/с 'Супер Крылья. Электрические герои' 0+
09.25 М/с 'Край Бебис' 0+
09.35 М/с 'Турбозавры' 0+
11.05 М/с 'Джи-Джи Бонд: Супергонщик' 6+
11.20 М/с 'Хранители Кью' 0+
11.35 М/с 'Диностер' 6+
11.50 М/с 'Простоквашино' 0+
13.05 М/с 'Карбот' 6+
13.35 М/с 'Тобот' 6+
14.00 М/с 'Инфинити Надо' 6+
14.30 'Навигатор. Новости' 0+
14.40 М/с 'Крутой Майк' 6+
16.00 Час 'СоюзМ/фа' 0+
17.00 М/с 'Мальчик-дельфин' 0+
17.30 М/с 'Край Бебис. Волшебные слезки' 0+
17.35 М/с '3 кота' 0+
19.00 М/с 'Мастер Витя и Мотор' 0+
19.30 М/с 'Маша и Медведь' 0+
20.50 М/с 'Бумажки' 0+
21.00 'Спок. ночи, малыши!' 0+
21.20 М/с 'Ум и Хрум' 0+
22.10 М/с 'Метазеллс' 6+
22.20 М/с 'Дикие скричеры!' 6+
22.45 М/с 'Спинфайтеры' 6+
23.00 М/с 'Метал Кард Бот' 6+
23.15 'Ералаш' 6+
00.50 М/с 'Герои Энвелла' 6+
02.20 М/с 'ДиноСити' 0+
03.35 М/с 'Тима и Тома' 0+

### ОТР

06.00, 01.55 'Большая страна' 12+
06.50 'Очень личное' 12+
07.30, 20.15 'Календарь' 6+
08.00, 08.30, 09.00, 09.30, 10.00, 10.50, 12.00, 13.00, 15.00, 18.00, 20.00 Новости 16+
08.05 Пестрый мир 12+
08.35 Пестрый мир продолж. 12+
09.05, 12.05, 18.20 ОТРажение 12+
09.35, 10.05, 13.10 ОТРажение. продолж. 12+
11.00, 00.35 Т/с 'Ласточкино гнездо' 16+
15.15 Х/ф 'Подранки' 12+
16.45 'На приеме у главного врача' 12+
17.00 'Моя история' 12+
17.40 Спец. репортаж 12+
20.45, 03.30 Т/с 'Заступники' 16+
22.30 Х/ф 'И жизнь, и слезы, и любовь' 12+
00.10 'Наши в Голливуде'. Владислав Старевич 12+
00.20 'Почитаем!' 12+
01.25 'Вспомнить все' 12+
02.50 'За дело! Поговорим' 12+
05.15 'Преодоление' 12+

### ТВ Центр

06.00 'Настроение' 0+
08.10 'Доктор и…' 16+
08.40 Х/ф 'Книжная девочка' 16+
10.35, 04.20 'Аркадий Райкин. Королю позволено все!' 12+
11.30, 14.30, 17.50, 22.00 События 16+
11.50 Т/с 'Анатомия убийства' 12+
13.45, 05.00 'Мой герой' 12+
14.50 Город новостей 16+
15.05, 02.50 Х/ф 'Некрасивая подружка. Эффект бабочки' 12+
17.00 'Актерские драмы. Коммунальное чтиво' 16+
18.10 Т/с 'Провинциальный детектив' 16+
22.35 'Закон и порядок' 16+
23.05 'Самые короткие браки звезд' 16+
00.00 События. 25-й час 16+
00.35 'Петровка, 38' 16+
00.50 '90-е. Ритуальный клондайк' 16+
01.30 '90-е. Охота на Млн.ера' 16+
02.10 'Мифы о еде' 16+
05.30 'Тайна песни' 16+
05.55 Перерыв в вещании 12+

### Рен ТВ

05.00, 18.00, 01.40, 04.30 'Самые шокирующие гипотезы' 16+
06.00 'С бодрым утром!' 16+
08.30, 12.30, 16.30, 19.30, 23.00 'Новости' 16+
09.00 'Военная тайна' 16+
10.00 'Совбез' 16+
11.00 'Как устроен мир' 16+
12.00, 16.00, 19.00 '112' 16+
13.00, 22.00 'Загадки человечества' 16+
14.00 'Невероятно интересные истории' 16+
15.00 'Докум. спецпроект' 16+
17.00, 02.25 'Тайны Чапман' 16+
20.00 Х/ф 'Коломбиана' 16+
23.30 Х/ф 'Джунгли' 18+

### Спас

05.00, 00.35 День патриарха 0+
05.10 М/ф 'Заступница' 0+
05.40 М/ф 0+
06.00 Утро на Спасе 0+
10.00 'Божественная литургия преждеосвященных даров' 0+
12.00, 21.30, 00.45 Страстная неделя 0+
12.35 Д/ф 'Вавилон: башня гордыни. Приговор Божий' 6+
13.35, 19.30, 02.40 'Прямая линия. Ответ священника' 12+
14.35 Х/ф 'Вдовы' 0+
16.30 Х/ф 'Живые и мертвые' 12+
18.30, 23.40, 04.05 'Вечер на Спасе' 0+
20.30 Д/ф 'Вавилон: башня гордыни. Пророчество Апокалипсиса' 6+
22.00, 03.35 Поле битвы 16+
22.35 Бесогон 18+
01.15 Д/ф 'Свидетели Христа. Мученики первых веков.диоклетиан и галерий. Самые страшные гонения в истории' 6+

### СТС

06.00, 05.10 М/с '3 кота' 0+
08.00 Х/ф 'Лохматый детектив' 12+
09.50 Х/ф 'Король-львенок' 12+
11.55 Х/ф 'По кличке 'Чудак' 12+
13.50 Х/ф 'Куш собачий' 16+
15.35 Х/ф 'Мажоры на мели' 16+
17.35 Т/с 'Киловаттино' 16+
20.00 Х/ф 'Ударная волна. Битва за Гонконг' 16+
22.35 Х/ф 'Власть огня' 16+
00.15 Х/ф 'Патруль времени' 16+
02.05 Т/с 'Молодежка' 16+

### Домашний

06.30, 05.35 'По делам несовершеннолетних' 16+
07.30, 04.45 'Давай разведемся!' 16+
08.30, 02.40 'Тест на отцовство' 16+
10.40, 23.15 Докудрама 'Понять. Простить' 16+
11.45, 00.25 Докудрама 'Порча' 16+
12.55, 01.20 Докудрама 'Знахарка' 16+
13.30, 01.45 Докудрама 'Верну любимого' 16+
14.05, 02.15 Докудрама 'Голоса ушедших душ' 16+
14.40 Х/ф 'Пропасть между нами' 16+
19.00 Т/с 'Ты научил меня прощать' 16+
04.20 '6 кадров' 16+

### ТВ3

06.00 М/ф 0+
08.00 М/с 'Леди Баг и Супер-кот' 6+
08.30, 15.00, 18.00, 23.00 'Новости' 16+
08.40 Т/с 'Бим' 16+
09.45, 15.10 Т/с 'Гадалка' 16+
15.15 Т/с 'Слепая' 16+
17.00, 18.10 Т/с 'Крестоносцы' 16+
19.15, 23.10 Т/с 'Лесник' 16+
23.30 Х/ф 'Перевозчик: Наследие' 18+
01.30 Т/с 'Закрытая школа' 16+

### Пятница!

03.10, 04.40, 06.40 'Пятница News' 16+
03.30 'Кондитер' 16+
05.00 'Секреты на кухне' 16+
06.00 'Пробный переезд' 16+
07.10 'Запретный Китай' 16+
08.10 Т/с 'Комиссар Рекс' 16+
10.10 'Адский шеф' 16+
13.00 'На ножах' 16+
17.50 'Битва шефов' 16+
22.00 'Новые 4 свадьбы' 16+

### Звезда

05.15, 13.25, 15.05, 17.15, 03.35 Т/с 'Александровский сад' 16+
07.00 'Сегодня утром' 12+
09.00, 13.00, 17.00, 19.00 Новости дня 16+
09.15, 21.00 'Открытый эфир' 16+
11.00, 23.15 Т/с '17 мгновений весны' 12+
15.00 Военные Новости 16+
18.15 Д/с 'Советские прорывы: вдохновение для будущего' 16+
18.50 'Спец. репортаж' 16+
19.55 'По горячим следам' 16+
20.10 'Улика из прошлого' 16+
22.45 'Между тем' 12+
00.40 Х/ф 'Сошедшие с небес' 12+
01.55 Х/ф 'О тех, кого помню и люблю' 12+
03.15 Д/с 'Перелом. Хроника Победы' 16+

### Мир

05.00, 06.15, 10.10, 03.55 Т/с 'У каждого своя война' 16+
06.00, 10.00, 13.00, 16.00, 18.30 Новости 16+
12.00 'Понять. Простить' 16+
13.15 'Мировое соглашение' 16+
14.10, 16.15 'Дела судебные' 16+
18.50 'Миллион за 5 минут' 16+
19.30 'Игра в кино' 16+
21.45 'Игра в кино. Фильмы Победы' 16+
22.25 Х/ф 'Порох' 16+
00.20 'Наше кино. История большой любви' 16+
00.50 1-й Евразийский канал 12+
01.40 Т/с 'Школа выживания от одиноко. Жен. с тремя детьми в условиях кризиса' 12+

### ТНТ

07.00 'Утро ТНТ 2025. Часть 2' 16+
08.00, 04.00 'Однажды в России' 16+
09.00 'Муз. интуиция' 16+
11.00 Т/с 'СашаТаня' 16+
19.00 Т/с 'Пожить как люди' 16+
21.00 Т/с 'Про это самое' 16+
22.00 Х/ф 'Ускорение' 16+
00.15 Х/ф 'Дальний космос' 16+
02.10 Х/ф 'Ганнибал: Восхождение' 18+
06.00 'Утро ТНТ 2025. Часть 1' 16+

### МузТВ

05.00, 00.40 Лайкер 16+
06.00 Музэнерго 16+
08.40, 15.00, 18.00, 21.40 Pro-Новости 16+
09.00 Топ15 Like FM 16+
10.00 #ЯНАМузТВ 16+
11.00 Приехали! 16+
11.30, 18.20 '10 самых!' 16+
12.00, 16.00 Хиты по-русски 16+
13.00 Прогноз по году 16+
14.00, 18.55 Плейлист. Весна 16+
15.20 В десятку! 16+
17.00 Русский чарт 16+
19.45 Кто следующий? 16+
20.35 'За гусли-да. Короли русского фолка' 16+
22.00 Короли чартов 16+
23.00 Лихие хиты 16+
00.00 Музитив 16+
03.00 Золотая лихорадка 16+

### Время

05.00 'На ночь глядя' 16+
05.40 'Наедине со всеми' 16+
06.30 'Жизнь как в кино' 12+
07.00 Т/с 'Опера. Хроники убойного отдела' 16+
11.20 Т/с 'Бандитский Петербург' 16+
14.50 Т/с 'Ментовские войны' 16+
21.45 Т/с 'Балабол' 16+
01.20 'Ефим Копелян. Информация к размышлению' 12+
02.10 'По волне моей памяти' 12+
03.55 'Роли исполняют…' 12+

### РТР-Планета СНГ

05.00 'Утро России'
09.00, 11.00, 14.00, 16.30, 20.00 Вести
09.30 Местное время
09.55 'О самом главном'
11.30, 21.10 Вести. Местное время
12.00, 18.00 '60 минут'
14.30 Т/с 'Зацепка'
17.00 'Малахов'
21.30 Т/с 'Адмирал Кузнецов'
23.30 'Вечер с В. Соловьевым'

### Ю

05.15 М/ф 'Маша и медведь' 0+
09.50 'Свадебный размер' 16+
13.00, 03.35 'Моя свекровь-монстр' 16+
16.05 'Ждули' 16+
21.00 'Дом-2. Новая жизнь' 16+
00.10 Т/с 'Черная любовь' 16+
01.55 'Измены' 16+

### 8 канал

06.00 Удачное утро 16+
10.15, 16.15, 00.15 Т/с 'Белая рабыня' 16+
11.10, 05.10 Загадки древней истории 16+
12.00 Удачный день 16+
15.00 Жена. История любви. Евгения Добровольская 16+
16.05 #8курсе 16+
17.00 Удачный вечер 16+
21.00 8-е чувство 16+
22.10, 04.10 Открытый разговор 16+
23.10, 02.10 Т/с 'Виола Тараканова. В мире преступных страстей: Черт из табакерки' 16+
01.00 Жена. История любви. Елена Проклова 16+
03.05 Ждем в гости 16+
03.30 В своей тарелке 16+

### Че!

06.00 Т/с 'Солдаты-14' 16+
06.50, 05.30 Т/с 'Солдаты-15' 16+
07.50 'Улетное видео' 16+
09.30 'Дорожные войны' 16+
11.00, 18.00 'Решала' 16+
13.00, 22.00 'Проверим все' 16+
15.00 'Охотники' 16+
20.00 'Влад решает' 16+
00.00 'Опасные связи' 18+
02.40, 03.30 'Вне закона. Преступление и наказание' 16+
03.00 'Вне закона. Жена заплатит' 16+
04.10 'Дорожные драмы' 16+

### 360 Подмосковье

05.00, 06.30 'Новости Московской области' 16+
06.00, 09.05 'Внимание! Еда!' 12+
07.30 'Простая медицина' 16+
08.00 'Суперферма 360' 12+
08.30 'Вкусно, как в кино' 12+
09.00, 10.00, 11.00, 12.00, 13.00, 14.00, 15.00, 16.00, 17.00, 18.00, 21.00 'Новости 360' 16+
09.30, 10.05 'Сделано в России' 12+
10.30 'Семейный маршрут' 12+
11.05, 12.05, 13.05, 14.05, 15.05, 16.05, 18.05, 02.20 'Погода 360' 6+
11.15 'Весна в Подмосковье' 12+
11.30 'Погода на любой вкус' 16+
12.15, 17.50, 18.15 'Город с историей' 12+
13.15, 23.25 'Документальное кино Леонида Млечина' 16+
14.10, 22.30 Д/ф 'Не факт!' 16+
14.30, 00.10 Д/ф 'Закрытый архив' 12+
15.15, 16.15, 21.05 Д/ф 'СССР. Знак качества' 12+
17.10 'Викторина 360' 12+
18.30 Д/ф 'Спасти космонавта' 12+
19.00 'Новости 360. Прямо. Сейчас' 16+
20.00 Д/ф 'На пути к катастрофе' 16+
20.25 Д/ф 'Полиция в городе' 16+
20.45 'Разбор полетов' 16+
00.40 '6-е чувство' 12+
01.30 'Лепта' 16+
03.20 'Рекопись Подмосковья' 12+
04.05 'Музей на диване' 12+
04.30 'Прогулка' 12+

### Москва Доверие

СССР' 16+
**11.00**, **17.00**, **23.00**, **05.00** 'Блеф-клуб' 16+
**12.00** Х/ф 'Грошовая серенада' 16+
**14.10** 'Короли эпизода' Мария Скворцова. 2017 год 16+
**14.50** М/ф 'Сказка о глупом муже' 16+
**16.00** 'Рожденные в СССР' 12+
**18.00** 'Сто вопросов к взрослому' 16+
**18.45** 'Браво, Артист!' Ролан Быков. 2008 год 16+
**20.15** 'От смешного до великого. Роман Карцев и Виктор Ильченко'. 2007 год 16+
**00.00** Х/ф 'Алеша Птицын вырабатывает характер' 16+
**01.10** Муз/ф 'Иисус Христос Суперзвезда' 16+
**03.00** 'Было ВРЕМЯ' 16+

### Ретро

**06.15** 'Будни уголовного розыска. Детектив'. СССР, 1973 16+
**07.40**, **04.10** М/ф 'Лиса и заяц' 16+
**07.50**, **04.20** М/ф 'Винтик и Шпунтик-веселые мастера' 16+
**08.10**, **04.40** М/ф 'Вовка в тридевятом царстве' 16+
**08.30** М/ф 'На лесной тропе' 16+
**08.40**, **22.10** Х/ф 'Все кого-то любят' 16+
**09.35**, **23.05** Х/ф 'Скандальное происшествие в Брикмилле' 16+
**12.00** М/ф 'Шайбу! Шайбу!' 6+
**12.25** М/ф 'Антарктида Рассказы старого моряка' 16+
**12.45**, **05.00** Х/ф 'Приваловские Млн.ы' 16+
**15.45** Х/ф 'Женские радости и печали' 16+
**17.20** Х/ф 'Девочка ищет отца' 16+
**19.00**, **01.15** Х/ф 'Часы остановились в полночь' 16+
**20.45**, **02.55** Х/ф 'Поезд вне расписания' 16+

### Сарафан ТВ

**06.00**, **22.35** 'Чумовая скрытая камера' 12+
**06.25** 'Суперлига' 16+
**07.55**, **23.05** 'Самое забавное видео' 12+
**08.15**, **01.30** 'Сториз' 16+
**08.45** 'Дом культуры и смеха' 12+
**10.50**, **19.05** 'Одна за всех' 12+
**11.15** 'Повторение пройденного. Геннадий Хазанов' 12+
**11.50** 'Смех с доставкой на дом' 12+
**12.45**, **04.15** 'Попкорн ТВ' 12+
**13.10**, **04.35** 'Смеяться разрешается' 12+
**14.45** 'Городок: Вакансии нашего городка' 12+
**15.35** 'Дети шалят' 12+
**15.55** 'Смешно до боли. Экстрим' 16+
**16.20** 'Парад юмора' 16+
**18.10** '6 кадров' 12+
**18.40** 'Улыбнись' 16+
**19.25** 'Измайловский парк' 12+
**22.10** 'Анекдоты' 12+
**23.25** 'Кривое зеркало' 12+
**01.10** 'Безбашенные парни' 16+
**01.55** 'Юмор!!!' 12+
**02.45** 'Разыграй питомца' 12+
**03.10** '100Янов' 12+

### Мосфильм. Золотая колл.

**06.40** М/ф 'Винни-Пух' 0+
**06.50** М/ф 'Винни-Пух'. 'Винни-Пух идет в гости' 0+
**07.00** М/ф 'Винни-Пух'. 'Винни-Пух и день забот' 0+
**07.20** М/ф 'Лягушка-путешественница' 0+
**07.40** М/ф 'Гадкий утенок' 0+
**08.05** Х/ф 'Женщина, которая поет' 12+
**09.30** Х/ф 'Карусель' 16+
**11.05** Х/ф 'Комедия давно минувших дней' 16+
**12.35** Х/ф 'Светлая личность' 16+
**14.00** Х/ф 'Приморский бульвар' 16+
**16.25** Х/ф 'Дача' 16+
**18.00** Т/с 'Тайны следствия-9' 16+
**19.40** Х/ф 'Запомните меня такой' 16+
**22.05** Х/ф 'Осенние свадьбы' 16+
**23.30** Д/ф '17 мгновений Ефима Копеляна' 16+
**00.20** Х/ф 'Как вас теперь называть?' 18+
**02.00** 'Внимание! В связи с профилактическими работами перерыв в вещании с 2: 00 до 10: 00' 12+

### БелРос

**06.00**, **07.00**, **08.00**, **10.00**, **11.00**, **12.00**, **13.00**, **15.00**, **15.30**, **18.00**, **18.30**, **21.00**, **00.00**, **03.00** 'Новости Союзного государства' 12+
**06.10**, **07.10**, **08.10**, **10.10**, **11.10**, **12.10**, **13.10**, **15.10**, **18.10**, **00.10**, **03.10** 'Наши. Вып. 14' 12+
**06.15**, **07.15**, **08.15**, **10.15**, **11.15**, **13.15**, **15.45**, **18.45**, **00.15**, **03.15** 'Горячая точка. Вып. 12' 16+
**06.30**, **11.30** 'Беларусь. Главное' 12+
**07.30** М/ф 'Когда зажигаются елки' 0+
**07.50**, **17.50** М/ф 'Полкан и шавка' 0+
**08.30**, **00.30** 'Наши Люди. Александр Александров' 12+
**09.30** 'Неделя Союзного государства итоги' 12+
**10.30** 'Минск-Москва. Вместе к звездам: как Беларусь и Россия развивают космическую отрасль?' 12+
**12.15** 'Карта Родины. Тверская обл.' 12+
**13.25**, **18.55** Х/ф 'Одинокая женщина желает познакомиться' 6+
**15.15**, **18.15** 'Союзное государство: люди, события, факты' 12+
**16.00** Д/ф 'Нулевая мировая' 12+
**16.55** М/ф 'Мойдодыр' 0+
**17.10** М/ф 'Царевна-лягушка' 0+
**20.30** 'Спец. репортаж. Союзная сила. Космос-наш!' 12+
**21.10** 'Гос. интерес. Андрей Демянюк' 12+
**22.10**, **03.30** Х/ф 'Ты у меня одна' 16+
**01.30**, **05.15** 'Факты на стол с Аббасом Джума. Вып. 13' 16+
**02.00** Д/ф 'Международный фестиваль документального кино. 'Война за мир' 16+
**05.50** 'Хит-привет из СССР. Косив Ясь конюшину' 12+

### Дом кино

**05.15** Веселое утро на канале 'Дом Кино' 6+
**07.00** Т/с 'Две судьбы' 16+
**09.00** Т/с 'Дальнобойщики. Десять лет спустя' 16+
**11.50** Т/с 'Ул. разб. фон.' 16+
**14.50** Т/с 'Убойная сила' 16+
**21.00** Х/ф 'Особенности национ. рыбалки' 16+
**22.50** Х/ф 'Особенности национ. охоты в зимний период' 16+
**01.55** Х/ф 'На Дерибасовской хорошая погода, или На Брайтон-Бич опять идут дожди' 16+
**03.25** Х/ф 'Только не они' 16+

### Кино ТВ

**06.25** Х/ф 'Легенда' 18+
**08.20** Х/ф 'Джон Уик 2' 18+
**10.25** Х/ф 'Джон Уик 3' 18+
**12.35** Х/ф 'Джон Уик 4' 18+
**15.30** Х/ф 'Репродукция' 16+
**17.15** Х/ф 'Профессионал' 18+
**19.15** Х/ф 'Перевозчик 3' 18+
**21.00** Х/ф 'Гнев человеческий' 18+
**23.00** Х/ф 'Джентльмены' 18+
**00.55** Х/ф 'Финальный счет' 18+
**02.30** Х/ф 'Кровный отец' 18+
**03.50** Х/ф 'Пассажир' 16+
**05.20** Х/ф 'Исходный код' 18+

### Мир сериала

**06.00**, **14.00**, **22.00** Т/с 'Петля Нестерова' 18+
**07.45**, **15.45**, **23.45** Т/с 'Штрафник' 16+
**08.40**, **16.40**, **00.40** Т/с 'Анна-детективъ' 16+
**10.30**, **18.30**, **02.30** Т/с 'Гадалка. Сез. 2' 16+
**12.15**, **20.15**, **04.15** Т/с 'Волчье Солнце' 18+

### Русский детектив

**06.25** Т/с 'Ул. разб. фон.-14' 16+
**09.00** Т/с 'Дознаватель 2' 16+
**15.45** Т/с 'Ул. разб. фон.-15' 16+
**02.00** Профилактика 12+

### Русский роман

**06.45** Х/ф 'Маруся' 16+
**10.25** Х/ф 'Загадка на двоих. Февральская сирень' 16+
**13.45** Х/ф 'Проще пареной репы' 16+
**17.10** Х/ф 'Сезон любви' 16+
**21.00** Х/ф 'Самая счастливая' 16+
**00.05** Х/ф 'Нарочно не придумаешь' 16+
**02.00** Профилактика 12+

### Русский бестселлер

**06.30**, **22.45** Т/с 'Шаманка' 16+
**08.45**, **19.00** Т/с 'Мама Лора' 16+
**12.30** Х/ф 'Княжна из хрущевки' 16+
**15.50** Т/с 'Доярка из Хацапетовки. Вызов судьбе' 16+
**02.00** Профилактика 12+

### Русский иллюзион

**01.00** Х/ф 'Нелюбовь' 18+
**02.55** Х/ф 'Преданный' 16+
**04.30** Х/ф 'Инсайт' 12+
**06.10** Х/ф 'Жили-были' 16+
**07.30** Х/ф 'Любовь и другие иллюзии' 12+
**09.25** Х/ф 'Рубеж' 16+
**11.15** Х/ф 'Болевой порог' 16+
**12.50** Х/ф 'Экспонаты' 16+
**14.55** Х/ф 'Ванильное небо' 12+
**16.50** Х/ф 'Клятва' 16+
**19.05** Х/ф 'Пара из будущего' 16+
**21.00** Х/ф 'Капитан Голливуд' 16+
**22.55** Х/ф '5 недель' 16+

### Наше любимое кино

**06.00** Х/ф 'Убийство Кеннета Чемберлена' 18+
**08.00** Х/ф 'Дикая лига' 16+
**10.00** Х/ф 'Сердце мира' 18+
**12.05** Х/ф 'Зеленая карета' 18+
**13.35** Х/ф 'Бумер' 18+
**15.20** Х/ф 'Бумер 2' 16+
**17.10** Х/ф 'Флай: Танец свободы' 16+
**19.05** Х/ф '9? Недель' 18+
**21.10** Х/ф 'Голгофа' 18+
**22.45** Х/ф 'Вкус счастья' 18+
**00.25** Х/ф 'Игра' 16+
**02.15** Х/ф 'Кармен' 16+
**04.10** Х/ф 'В метре друг от друга' 18+

### Родное кино

**00.30**, **22.35** Т/с 'Агент национ. безопасн.' 16+
**01.40** Х/ф 'Сабрина' 12+
**04.05** Х/ф 'Десять негритят' 12+
**06.40** Х/ф 'Серые волки' 16+
**08.50**, **16.00** Т/с 'Агент национ. безопасн. 2' 16+
**11.55** Х/ф 'Не валяй дурака…' 12+
**13.55** Х/ф 'Барышня-крестьянка' 6+
**19.00** Х/ф 'Классик' 16+
**21.00** Х/ф 'Крысиный угол' 16+

### Мужское кино

**01.10** Х/ф 'Средь бела дня' 16+
**02.45** Х/ф 'Шрапнель' 18+
**04.20** Х/ф 'Последняя пуля' 16+
**05.50** Х/ф 'Империя волков' 16+
**08.15**, **17.15** Т/с 'Ментовские войны' 12+
**10.10** Х/ф 'Детектив Найт: Искупление' 18+
**12.00** Х/ф 'Поцелуй дракона' 18+
**13.45** Х/ф '13' 18+
**15.35** Х/ф 'Черная бабочка' 18+
**20.00** Х/ф 'Охота на воров' 18+
**22.25** Х/ф 'Гнев' 16+

### VIP Megahit

**03.45** Х/ф 'Призрак' 18+
**05.55** Х/ф 'Иллюзионист' 18+
**07.50** Х/ф 'Предчувствие' 18+
**09.25** Х/ф 'Гонка' 18+
**11.15** Х/ф 'Золото' 18+
**13.05** Х/ф 'Бронкская история' 18+
**14.55** Х/ф 'Отель Мумбаи: Противостояние' 18+
**16.50** Х/ф 'Неистовый' 18+
**18.10** Х/ф 'Прогулка среди могил' 18+
**20.00** Х/ф 'Тайна в их глазах' 18+
**21.45** Х/ф 'Тайна в его глазах' 18+
**23.45** Х/ф 'Обитель проклятых' 18+
**01.35** Х/ф 'Красотка на взводе' 18+
**03.05** Х/ф 'Цена искупления' 18+

### VIP Premiere

**04.55** Х/ф '1993' 18+
**07.20**, **02.40** Х/ф 'Быть Сальвадором Дали' 18+
**09.00**, **00.00** Х/ф 'Джон Уик 4' 18+
**11.35** Х/ф 'Профессионал' 18+
**13.25** Х/ф 'Заложники' 18+
**14.50** Х/ф 'Катастрофа' 18+
**16.25** Х/ф 'Заговор в Голливуде' 18+
**17.55** Х/ф 'Игра на выживание' 18+
**19.20** Х/ф 'Пекарь' 18+
**21.00** Х/ф 'Город страха' 18+
**22.35** Х/ф 'Я иду искать' 18+
**04.20** Х/ф 'Двойной обман Мадлен Коллинз' 18+

### VIP Comedy

**06.40** Т/с 'Проект 'Анна Николаевна' 18+
**09.20**, **02.20** Х/ф 'Не буди во мне киллера' 18+
**10.45**, **03.50** Х/ф 'Киллеры' 18+
**12.15** Х/ф 'Мой парень-киллер' 18+
**13.40** Х/ф 'Операция 'Тушенка' 18+
**15.20** Х/ф 'Мистификация' 18+
**17.10** Х/ф 'Эйр Америка' 18+
**18.50** Х/ф 'Свидание моей мечты' 18+
**20.30** Х/ф 'Просто друзья' 18+
**21.55** Х/ф 'Любовный менеджмент' 16+
**23.20** Х/ф 'Очень большая любовь' 12+
**01.00** Х/ф 'Невезучие' 16+

### TV1000

**06.00** М/ф 'Хранитель Луны' 6+
**07.30** Х/ф 'Кольцо дракона' 12+
**09.20**, **22.45** Т/с 'Чисто английские убийства' 16+
**11.25** Х/ф 'Хроники Панголинов' 12+
**13.20** Т/с 'Клон' 16+
**15.20** Х/ф 'Поступь хаоса' 16+
**17.15** Х/ф 'Ловушка времени' 16+
**19.00** Х/ф 'Матрица времени' 16+
**20.55** Х/ф 'Помешанный на времени' 16+
**00.50** Х/ф 'Миссия 'НЛО' 18+
**02.40** Х/ф 'Гостья' 16+
**04.40** Х/ф 'Космос между нами' 16+

### ТВ1000 Русское кино

**05.30** М/ф '3 кота' 6+
**06.15** М/с 'Простоквашино' 6+
**07.25** М/с 'Смешарики' 6+
**08.40** Х/ф 'Он-Дракон' 12+
**10.40** Х/ф 'Самая большая луна' 16+
**12.30** Х/ф 'Мира' 16+
**14.40** Х/ф 'Аванпост' 16+
**17.00** Х/ф 'День радио' 16+
**19.00** Х/ф 'День выборов' 16+
**21.25** Х/ф 'День выборов 2' 16+
**23.25** Х/ф 'Громкая связь' 16+
**01.00** Х/ф 'Гагарин. 1-й в космосе' 12+
**02.50** Х/ф 'Время Первых' 12+
**05.05** М/ф 'Стойкий оловянный солдатик' 6+
**05.20** М/ф 'Бабушка удава' 6+

### TV1000 Action East

**05.40** Х/ф 'Цунами 3D' 16+
**07.05** Х/ф '2012: Цунами' 16+
**09.05** Х/ф 'Волна' 16+
**11.00** Х/ф 'Разлом' 16+
**13.00**, **04.35** Х/ф 'Петля времени' 16+
**15.05**, **03.00** 'Пиджак'. США. Германия, 2004 16+
**17.00** Х/ф 'Джунгли' 16+
**19.00** Х/ф 'Схватка' 16+
**21.05** Х/ф 'Дикий' 16+
**22.45** Х/ф 'В лесах Сибири' 16+
**00.35** Х/ф 'Терминатор 2: Судный день' 16+

### Киносемья

**01.05** Х/ф 'Викинги vs пришельцев' 16+
**03.15** Х/ф 'Мечтатель' 6+
**04.55** Х/ф 'Из джунглей в джунгли' 12+
**06.30** Х/ф 'Близнецы-драконы' 12+
**08.15** Х/ф 'Космос между нами' 16+
**10.05** Х/ф 'Сила девяти Богов' 12+
**11.45** Х/ф 'Чародейка' 12+
**13.20** Х/ф 'Волк и лев' 6+
**14.55** Х/ф 'Похититель времени' 16+
**16.40** Х/ф 'Последний богатырь' 12+
**18.30** Х/ф 'Восточный ветер 3. Наследие Оры' 12+
**20.15** Х/ф 'Восточный ветер 4. Легенда о Воине' 12+
**21.50** Х/ф 'Девочка Миа и белый лев' 6+
**23.25** Х/ф 'Игра Эндера' 12+

### Кинохит

**00.10** Х/ф 'Место встречи' 16+
**01.50** Х/ф 'Дело храбрых' 16+
**04.15** Х/ф 'Джон Уик 3' 18+
**06.15** Х/ф 'Покорители волн' 12+
**08.10** Х/ф 'Воин' 16+
**10.20** Х/ф 'Тревожный вызов' 16+
**11.45** Х/ф 'Беги без оглядки' 18+
**13.35** Х/ф 'Мотылек' 16+
**16.00** Х/ф 'Исходный код' 16+
**17.30** Х/ф 'Выкуп' 16+
**19.00** Х/ф 'Крушение' 16+
**20.40** Х/ф 'Любой ценой' 16+
**22.15** Х/ф 'Брат якудзы' 18+

### Киномикс

**00.10** Х/ф 'Выжившая' 18+
**02.15** Х/ф 'Мушкетеры' 12+
**04.30** Х/ф 'Шальная карта' 16+
**06.05** Х/ф 'Чрезвычайная ситуация' 18+
**08.45** Х/ф 'Лучшие из лучших' 16+
**10.35** Х/ф 'Честный вор' 16+
**12.20** Х/ф 'Беглец' 18+
**14.30** Х/ф 'На глубине страха' 18+
**16.10** Х/ф '3 мушкетера: Д'Артаньян' 12+
**18.25** Х/ф 'Преследование' 16+
**20.00** Х/ф '3 мушкетера: Миледи' 12+
**22.05** Х/ф 'Торнадо' 18+
**23.55** Х/ф 'Цена искупления' 16+

### Кинокомедия

**00.10**, **23.05** Т/с 'Проект 'Анна Николаевна' 18+
**01.10** Х/ф 'День выборов 2' 12+
**03.15** Х/ф 'Новогодний шеф' 12+
**04.50** Х/ф 'Горько! 2' 16+
**06.40** Х/ф 'Новогодний ол инклюзив' 12+
**08.20** Х/ф 'При чем тут любовь?' 16+
**10.20** Х/ф 'О чем говоря. Муж.' 18+
**12.10** Х/ф 'Я-не киллер' 18+
**14.15** Х/ф 'Шестой элемент' 18+
**16.00** Х/ф 'Круиз по джунглям: Тайна Вальверде' 16+
**18.00** Х/ф 'Батя' 16+
**19.30** Х/ф 'Большой Стэн' 18+
**21.25** Х/ф 'Постучись в мою Тверь' 12+

### Кинопремьера

**01.05**, **16.55** Х/ф 'Рождение легенд' 16+
**03.30** Х/ф 'Остров теней' 16+
**05.05** Х/ф 'Молли и ботан' 18+
**07.00** Х/ф 'Тот, кто смотрит' 18+
**08.20** Х/ф 'Отчаянные наследники' 18+
**10.00** Х/ф 'Каждый мечтает о собаке' 6+
**11.30** Х/ф 'Битва за Родину' 18+
**13.15** Х/ф 'Грани будущего' 18+
**14.45** Х/ф 'Стальная хватка' 18+
**19.05** Х/ф 'Любовь зла' 16+
**20.30** Х/ф 'Манюня: Прикл. в Москве' 6+
**22.00** Х/ф 'Маленькая принцесса' 6+
**23.35** Х/ф 'Чарли-Пуля' 18+

### Кинопоказ

**01.10** Х/ф 'Призрак' 18+
**02.55** Х/ф 'Ангел-хранитель' 18+
**05.00**, **13.00**, **21.10** Х/ф 'Дачный романс' 18+
**07.05**, **15.30**, **23.40** Х/ф 'Заза' 18+
**08.55**, **17.10** Х/ф 'Механическая сюита' 18+
**10.55**, **19.05** Х/ф 'Водитель для Веры' 18+

### Киносерия

**00.50**, **08.20**, **22.00** Т/с 'Мажор' 16+
**01.45** Т/с 'Исаев' 16+
**04.20**, **12.00** Т/с 'Последняя статья журналиста' 16+
**10.10**, **23.55** Т/с 'Чисто английские убийства' 16+
**14.00** Т/с 'СССР' 12+
**17.55** Т/с 'Крик совы' 16+

### Киносвидание

**00.55** Х/ф 'Бандитки' 16+
**02.50** Х/ф 'Тихая гавань' 16+
**04.55** Х/ф 'Смертельный номер' 16+
**06.40** Х/ф 'Пышка' 16+
**08.45** Х/ф 'Магия лунного света' 12+
**10.35** Х/ф 'Адам и Ева' 12+
**12.15** Х/ф 'Любовь по Вызову' 18+
**14.10** Х/ф 'Любовник моей жены' 18+
**15.45** Х/ф 'Джунгли: Переполох в Раю' 18+
**17.40** Х/ф 'Давай разведемся!' 16+
**19.30** Х/ф 'Бабник' 18+
**21.10** Х/ф 'Кто вы, мистер Брукс?' 18+
**23.25** Х/ф 'Бывшая с того света' 16+

### НСТ

**06.20** Х/ф 'Логово монстра' 18+
**08.10** Х/ф 'Видок: Охотник на призраков' 18+
**10.10** Х/ф 'Видок' 18+
**11.45** Х/ф 'Господин дьявол' 18+
**13.20** Х/ф 'Изгоняющий дьявола. Врата' 18+
**14.40** Х/ф 'Обитель страха' 18+
**16.10** Х/ф 'Женщина в черном' 18+
**17.45** Х/ф 'Соломон Кейн' 18+
**19.30** Х/ф 'Заклятье: Спуск к дьяволу' 18+
**21.00** Х/ф 'Календарь дьявола' 18+
**22.45** Х/ф 'Ведьма: Реинкарнация' 18+
**00.25** Х/ф 'Затмение' 18+
**02.00** 'Внимание! В связи с профилактическими работами перерыв в вещании с 2: 00 до 10: 00' 12+

### Киноужас

**00.10** Х/ф 'Пробуждающийся лес' 18+
**01.45** Х/ф 'Взаперти' 16+
**03.40** Х/ф 'Тебе конец!' 18+
**05.25** Х/ф 'Крип' 18+
**06.55** Х/ф 'Поворот не туда. Дом зла' 18+
**08.35** Х/ф 'Спуск: Новая глава' 18+
**10.10** Х/ф 'Пила. Джокер' 18+
**12.00** Х/ф 'Джестер' 18+
**13.40** Х/ф 'Проклятие Артура' 18+
**15.15** Х/ф 'Черная вдова. Укус смерти' 18+
**16.55** Х/ф 'Нечисть' 18+
**18.35** Х/ф 'Безумная дорога' 16+
**20.15** Х/ф 'Нечто' 16+
**22.05** Х/ф 'Остров проклятых' 16+

### Детский мир

**06.00**, **12.00**, **18.00**, **00.00** М/ф 'Петроникс' 6+
**06.40**, **12.40**, **18.40**, **00.40** М/ф 'Котенок Шмяк' 0+
**07.25**, **13.25**, **19.25**, **01.25** М/ф 'Тоботы. Сез. 3' 6+
**07.50**, **19.50** М/ф 'Ювик с планеты Ю' 12+
**07.55**, **13.55**, **19.55**, **01.55** М/ф 'Корги по имени Моко. Домашние животные' 6+
**08.25**, **14.25**, **20.25**, **02.25** М/ф 'Край Бебис Мэджик Тирс. Сез. 2' 0+
**08.45**, **15.25**, **20.45**, **03.25** М/ф 'Тобот Атлон' 6+
**09.20**, **16.05**, **21.20**, **04.05** М/ф 'Египтус' 6+
**09.55**, **16.40**, **04.40** М/ф 'Волчонок Сиа: Страж Великой стены воинов' 6+
**10.10**, **16.55**, **04.55** М/ф 'Шмяк. Волшебная лавка Есении' 0+
**10.20**, **17.05**, **22.20**, **05.05** М/ф 'Команда Флоры' 6+
**10.45**, **17.30**, **22.45**, **05.30** М/ф 'Карбот' 6+
**11.15**, **14.45**, **23.15**, **02.45** М/ф 'Легенды Спарка' 6+
**13.50**, **01.50** М/ф 'Блупис. Сез. 2' 0+
**21.55** М/ф 'Бабушкины Сказки' 12+
**22.05** М/ф 'Granny's Fairytales' 12+

### Иллюзион +

**00.55** Х/ф 'Всегда верен' 18+
**02.30** Х/ф 'Коллекторы. Противостояние' 18+
**03.50** Х/ф 'Шеф под прикрытием' 16+
**05.05** Х/ф 'Терминатор 2: Судный день' 16+
**07.15** Х/ф 'Обещание' 16+
**09.15** Х/ф 'Красавица и Млн. ер' 16+
**10.50** Х/ф 'Геракл: Начало легенды' 16+
**12.20** Х/ф 'Аферист' 16+
**13.55** Х/ф 'Уцелевшая' 16+
**15.20** Х/ф 'Свадебный переполох' 16+
**17.00** Х/ф 'Сабрина' 16+
**19.00** Х/ф 'Просто друзья' 16+
**20.30** Х/ф 'Близнецы' 16+
**22.10** Х/ф 'Свадьба моей бывшей' 16+
**23.50** Х/ф 'Римские свидания' 16+

### Еврокино

**00.30** Х/ф 'Любовь в вечном городе' 16+
**00.55** Х/ф 'Рокки' 16+
**01.10** Х/ф 'Круговорот' 16+
**01.25** Х/ф 'Нотр-Дам' 16+
**02.50** Х/ф 'Двойное счастье' 16+
**04.20** Х/ф 'Ангел-А' 16+
**05.45** Х/ф 'Мегрэ и таинственная девушка' 16+
**07.10** Х/ф 'От кутюр' 16+
**08.35** Х/ф 'Роман служанки' 16+
**10.15** Х/ф 'Патрик' 16+
**11.40** Х/ф 'Голубая бездна' 16+
**14.20** Х/ф 'Стоп-кран' 16+
**15.50** Х/ф 'Герой' 16+
**17.50** Х/ф 'Незавершенное дело' 16+
**19.30** Х/ф 'Зип и Зап. Клуб стеклянных шариков' 16+
**21.00** Х/ф '3 мушкетера: Д'Артаньян' 16+
**22.50** Х/ф 'Неидеальные попутчики' 16+
**23.55** Х/ф 'Стажер' 16+

### TV XXI film

**07.00** Х/ф 'Повторный брак' 16+
**08.50** Х/ф 'Петля времени' 18+
**11.05** Х/ф 'Любовь важна' 16+
**13.00** Х/ф 'Мания' 16+
**14.40** Х/ф 'Диана: история любви' 16+
**16.40** Х/ф 'Обещание на рассвете' 16+
**19.00** Х/ф 'Трасса 60' 18+
**21.15** Х/ф 'Свадебный переполох' 16+
**23.05** Х/ф 'Еще по одной' 18+
**01.10** Х/ф 'Герой' 12+
**02.45** Х/ф 'На грани жизни' 16+
**04.15** Х/ф 'Земля обетованная' 18+

### 24 Техно

**06.00** Х/ф 'Ночная сова' 16+
**08.00** Х/ф 'Бунраку' 16+
**10.15** Д/ф 'Траектория: вехи освоения космоса. Проект 'Джемини' 12+
**10.40** Д/ф 'Осажденные крепости. Родос. Последняя битва' 12+
**11.35** 'Альфа-самец. Павианы' 12+
**12.05** 'Альфа-самец. Кенгуру' 12+
**12.35** 'Самый-самый. Алмазы России' 12+
**13.00** 'Самый-самый. Серебро' 12+
**13.30** Х/ф 'Центурион' 16+
**15.10** Х/ф 'Капитан Алатристе' 16+
**17.40** Д/ф 'Осажденные крепости. Великая осада Мальты' 12+
**18.35** 'Альфа-самец. Головоногие' 12+
**19.00** 'Альфа-самец. Зебры' 12+
**19.30** Х/ф 'Побег' 18+
**21.30** Х/ф 'Самоволка' 16+
**23.15** Х/ф 'Перевозчик. Наследие' 16+
**00.55** 'Дай порулить. Чтобы добыть. Ч1' 12+
**01.25** 'Дай порулить. Чтобы добыть. Ч2' 12+
**02.00** Профилактика 12+

### Матч! Боец

**06.00** Д/ф 'Архитекторы успеха' 16+
**06.50** 'Кик Боксинг такой молодой' 12+
**07.00** 'Легенды ринга'. Рой Джонс vs Джона Руиса 16+
**08.20**, **15.55** 'Моменты недели' 16+
**08.35** С/е. UFC Fight Flashback. Джастин Гейджи vs Макса Холлоуэя 16+
**09.05**, **20.45** 'КТО vs КОГО. Ударная неделя' 16+
**09.35** С/е. UFC 314. Александр Волкановски vs Диего Лопеса. Майкл Чендлер vs Пэдди Пимблетта 16+
**12.00** Боец! Live. Альберт Батыргазиев 16+
**12.15** С/е. ACA 185. Элиас Сильверио vs Виктора Азатяна. Артем Душенко vs Сергея Стародуба 16+
**14.40** 'Не о боях'. Георгий 'ICEGERGERT' Гергерт 16+
**15.00** С/е. UFC Main Event. Брэндон Морено vs Александр Пантожа 16+
**16.10** 'Не о боях. Александр 'Terrible' Школай' 16+
**16.35** С/е. COMBATE GLOBAL 16+
**18.20** С/е. UFC 314. Дэн Иге vs Шона Вудсона. Джим Миллер vs Чейса Хупера 16+
**21.15** Бокс. Olimpbet кубок на Волге. Алан Хугаев vs Вадима Лубсанова. Андрей Стоцкий vs Остина Ннамдии 16+
**23.35** С/е. One FC 16+
**02.00** С/е. INVICTA FC 58. Юлия Островерхова vs Эмили Дюкоти 16+
**03.45** Бокс. Bare Knuckle FC. Крис Камоцци vs Сойера Депи. Брэндон Гиртц vs Кэмерона Ванкампа 16+

### Матч! Игра

**06.00** Регби. PARI Ч/п России. 'ВВА-Подмосковье'-'Енисей-СТМ'. 1-й матч 12+
**08.00** В/б. Ч/п России. Pari Суперлига. Жен. Финал. 'Локомотив' Калининградская обл.-'Динамо-Ак Барс' 6+
**10.00**, **18.25** 'Тайны звезд спорта' 12+
**10.30**, **04.25** Бильярд. BetBoom ЛЧ 6+
**12.05**, **23.50** Д/с 'Век нашего спорта' 12+
**12.30** Б/б. Единая лига ВТБ. 'Локомотив-Кубань'-МБА-МАИ 6+
**14.25**, **00.40** Дартс. Ч/п России среди профессионалов 6+
**16.25** Регби. PARI Ч/п России. 'Слава'-'Стрела-Ак Барс'. 1-й матч 12+
**18.55** Д/ф 'Путь. Дзюдо на 6-й части суши' 12+
**21.55** Б/б. Единая лига ВТБ. 'ПАРМА'-'Пари Нижний Новгород' 6+
**00.15** 'Что за спорт? Экстрим' 12+
**02.40** Д/ф 'Марадона Кустурицы' 16+

### Футбол-1

**06.00**, **08.05**, **10.10**, **18.30**, **20.35**, **22.40**, **01.50**, **03.55** Новости Ф/ба 0+
**06.05** Ч/п Ит. 'Фиорентина'-'Парма' 6+
**08.10**, **13.20**, **18.35** Ч/п Ит. 'Наполи'-'Эмполи' 6+
**10.15**, **17.30**, **00.50** Ч/п Ит. Обзор тура 6+
**11.15** Ч/п Ит. 'Венеция'-'Монца' 6+
**15.25** Ч/п Ит. 'Интер'-'Кальяри' 6+
**20.40** Ч/п Ит. 'Ювентус'-'Леччe' 6+
**22.45** Ч/п Ит. 'Лацио'-'Рома' 6+
**01.55** Ч/п Ит. 'Аталанта'-'Болонья' 6+
**04.00** Ч/п Ит. 'Комо'-'Торино' 6+

### Футбол-2

**06.00** Ч/п Исп. 'Хетафе'-'Лас-Пальмас' 6+
**08.05**, **15.25** Ч/п Исп. Сегунда. 'Уэска'-'Малага' 6+
**10.10**, **17.30** Ч/п Исп. Обзор тура 6+
**11.10**, **13.15**, **15.20**, **17.25**, **20.35** Новости Ф/ба 0+
**11.15**, **18.30** Ч/п Исп. 'Атлетико'-'Вальядолид' 6+
**13.20** Ч/п Исп. 'Сельта'-'Эспаньол' 6+
**20.40** Ч/п Исп. Сегунда. Обзор тура 6+
**21.40** Ч/п Исп. 'Леганес'-'Барселона' 6+
**23.45** Ч/п Исп. 'Валенсия'-'Севилья' 6+
**01.50** Ч/п Исп. 'Реал Сосьедад'-'Мальорка' 6+
**03.55** Ч/п Исп. 'Атлетик'-'Райо Вальекано' 6+

### Футбол-3

**06.00**, **08.05**, **10.10**, **11.15**, **13.20**, **15.25**, **17.30**, **20.35**, **21.50**, **23.55**, **02.00**, **04.00** Новости Ф/ба 0+
**06.05**, **18.35** Ч/п Герм. 'Вольфсбург'-'Лейпциг' 6+
**08.10**, **21.55** Ч/п Герм. 'Бавария'-'Боруссия' 6+
**10.15**, **17.35** Ч/п Герм. Обзор тура 6+
**11.20** 2-я Бундеслига. 'Ганновер'-'Эльферсберг' 6+
**13.25** Ч/п Герм. 'Байер'-'Унион' 6+
**15.30** Ч/п Турции. 'Самсунспор'-'Галатасарай' 6+
**20.40** Ч/п Турции. Обзор тура 6+
**00.00** Ч/п Герм. 'Штутгарт'-'Вердер' 6+
**02.05** 2-я Бундеслига. 'Падерборн'-'Фортуна' 6+
**04.05** Ч/п Герм. 'Айнтрахт'-'Хайденхайм' 6+

### Первый Республиканский

**06.40** М/ф 6+
**07.00**, **10.00**, **12.00**, **15.00**, **17.30**, **19.30**, **22.00**, **01.00**, **03.00**, **04.30** Панорама 16+
**07.30**, **02.00** ДНК России 16+
**08.00**, **22.30** Т/с 'Шаповалов' 16+
**10.30**, **01.30** Полигон 16+
**11.00** Человек на своем месте 16+
**12.25**, **18.30**, **20.30** Т/с 'Солнце в подарок' 16+
**14.10**, **15.20**, **04.55** Т/с 'Защита свидетелей' 16+
**16.10** Д. ф. Битва оружейников 16+
**17.00**, **00.05** Д. ф. Энциклопедия загадок 16+
**18.00**, **21.30** По науке 16+
**20.00**, **00.30** Дежурный по Республике 16+
**03.30** Если хочешь, будь здоров 16+

### 6ТВ

**07.00**, **10.00**, **13.00**, **15.00**, **17.00**, **19.00**, **21.00**, **23.00**, **02.00**, **05.00** Новости
**07.20**, **10.45**, **13.25**, **15.30**, **17.30**, **19.30**, **23.30**, **02.35**, **05.35** Д/ф
**10.30** 'Точка зрения'
**20.25** 'Сказки под подушкой'
**21.25** Х/ф

### Оплот ТВ

**06.00**, **12.30**, **13.30**, **14.30**, **15.30**, **16.30**, **17.30**, **18.30**, **20.30**, **22.30**, **00.00**, **01.30**, **02.30** Главное 16+
**06.30**, **07.30**, **09.30**, **10.30**, **12.00**, **13.00**, **14.00**, **18.00**, **19.30**, **21.45**, **23.45**, **00.30**, **02.00**, **04.00**, **05.30** Дайджест 16+
**07.00**, **10.00**, **11.00**, **15.00**, **16.00**, **17.00**, **21.00**, **23.00**, **03.00**, **04.30** Докум. фильм 16+
**08.00** Утро. Прямой эфир 6+
**19.00** Прямая речь 16+
**20.00** Типичная Новороссия 12+
**22.00** Эксклюзив 12+
**01.00** Прямая речь 12+

### Оплот 2

**07.00** Х/ф 'Любовь земная' 12+
**08.35** м/ф 0+
**08.55** Т/с 'Война семей' 16+
**10.55** Вечер с Соловьевым 16+
**13.30** м/ф 6+
**14.55** Х/ф 'Не укради' 16+
**16.30** Т/с 'Отчий берег' 16+
**18.20** Х/ф 'Летят журавли' 12+
**19.55** Дайджест 16+
**20.15** Х/ф 'Экипаж' 6+
**22.30** Т/с 'Легенда Феррари' 16+
**00.10** Х/ф 'Бриджит Джонс: Грани разумного' 18+
**01.55** Т/с 'За час до рассвета' 18+
**03.35** Т/с 'Личная жизнь следователя Савельева' 18+
**05.20** Х/ф 'Бриллиантовая рука' 16+

## Среда, 16 апреля

### Первый канал

**05.00** 'Доброе утро' 0+
**09.00**, **12.00**, **15.00**, **18.00**, **03.00** Новости 16+
**09.20** 'Модный приговор' 0+
**10.10** '

### Карусель

**05.00** Ранние пташки. 'Бодо Бородо. БОкварь', 'Смешарики', 'Барбоскины' 0+
**07.00** 'С добрым утром, малыши!' 0+
**07.35** М/с 'Царевны' 0+
**08.55** М/с 'Робокар Поли и его друзья' 0+
**09.10** М/с 'Супер Крылья. Электрические герои' 0+
**09.25** М/с 'Беби Борн' 0+
**09.35** М/с 'Турбозавры' 0+
**10.45** 'Все, что вы хотели знать!' 6+
**11.15** М/с 'Джи-Джи Бонд: Супергонщик' 6+
**11.30** М/с 'Прикл. Мегащенков' 0+
**11.50** М/с 'Диностер' 6+
**12.00** М/с 'Простоквашино' 0+
**13.05** М/с 'Карбот' 6+
**13.35** М/с 'Тобот' 6+
**14.00** М/с 'Инфинити Надо' 6+
**14.30** 'Навигатор. Новости' 0+
**14.40** М/с 'Крутой Майк' 6+
**16.00** Час 'СоюзМ/фа' 6+
**17.00** М/с 'Мальчик-дельфин' 0+
**17.30** М/с 'Край Бебис. Волшебные слезки' 0+
**17.35** М/с '3 кота' 0+
**19.00** М/с 'Мастер Витя и Мотор' 0+
**19.30** М/с 'Маша и Медведь' 0+
**20.50** М/с 'Бумажки' 0+
**21.00** 'Спок. ночи, малыши!' 0+
**21.20** М/с 'Ум и Хрум' 0+
**22.10** М/с 'Метаэллс' 6+
**22.20** М/с 'Дикие скричеры!' 6+
**22.45** М/с 'Спинфайтеры' 6+
**23.00** М/с 'Метал Кард Бот' 6+
**23.15** 'Ералаш' 6+
**00.50** М/с 'Герои Энвелла' 6+
**02.20** М/с 'ДиноСити' 0+
**03.35** М/с 'Тима и Тома' 0+

### ОТР

**06.00**, **01.55** 'Большая страна' 12+
**06.50** 'За дело! Поговорим' 12+
**07.30**, **20.15** 'Календарь' 6+
**08.00**, **08.30**, **09.00**, **09.30**, **10.00**, **10.50**, **12.00**, **13.00**, **15.00**, **18.00**, **20.00** Новости 16+
**08.05** Пестрый мир 12+
**08.35** Пестрый мир продолж. 12+
**09.05**, **12.05**, **18.20** ОТРажение 12+
**09.35**, **10.05**, **13.10** ОТРажение. продолж. 12+
**11.00**, **00.35** Т/с 'Ласточкино гнездо' 16+
**15.15** Х/ф 'И жизнь, и слезы, и любовь' 12+
**17.00** 'Отчий дом' 12+
**17.15** 'Человек и судьба' 12+
**17.40** 'Почитаем!' 12+
**20.45**, **03.30** Т/с 'Заступники' 16+
**22.30** Х/ф 'Пришел солдат с фронта' 12+
**00.00** 'Наши в Голливуде'. Мария Успенская 12+
**00.15** 'На приеме у главного врача' 12+
**01.25** 'Вспомнить все' 12+
**02.50** 'Моя история' 12+
**05.20** 'Преодоление' 12+

### ТВ Центр

**06.00** 'Настроение' 0+
**08.15** 'Доктор и…' 16+
**08.40** Х/ф 'Ледяное сердце северины' 16+
**10.35**, **04.20** 'Цискаридзе. Развенчивая мифы' 16+
**11.30**, **14.30**, **17.50**, **22.00** События 16+
**11.50** Т/с 'Анатомия убийства' 12+
**13.45**, **05.00** 'Мой герой' 12+
**14.50** Город новостей 16+
**15.05**, **02.50** Х/ф 'Некрасивая подружка. Сердце зверя' 12+
**17.00** 'Актерские драмы. Больше чем любовь' 16+
**18.10** Т/с 'Провинциальный детектив' 16+
**22.35** 'Хватит слухов!' 16+
**23.05** 'Прощание' 16+
**00.00** События. 25-й час 16+
**00.30** 'Петровка, 38' 16+
**00.50** 'Дорогие товарищи. Последняя любовь Брежнева' 16+
**01.30** 'Знак качества' 16+
**02.10** 'Свадьба и развод' 16+
**05.30** 'Актерские судьбы' 16+
**05.55** Перерыв в вещании 12+

### Рен ТВ

**05.00**, **18.00**, **01.30**, **04.30** 'Самые шокирующие гипотезы' 16+
**06.00** 'С бодрым утром!' 16+
**08.30**, **12.30**, **16.30**, **19.30**, **23.00** 'Новости' 16+
**09.00** 'Докум. спецпроект' 16+
**10.00** 'Совбез' 16+
**11.00** 'Как устроен мир' 16+
**12.00**, **16.00**, **19.00** '112' 16+
**13.00** 'Загадки человечества' 16+
**14.00** 'Невероятно интересные истории' 16+
**15.00** 'Легенды и мифы' 16+
**17.00**, **02.15** 'Тайны Чапман' 16+
**20.00** Х/ф 'Гениальное ограбление' 16+
**22.10** 'Безумные факты' 16+
**23.30** Х/ф 'Заложники Марса' 16+

### Спас

**05.00**, **00.35** День патриарха 0+
**05.10** М/ф 'Встреча' 0+
**05.40** М/ф 0+
**06.00** Утро на Спасе 0+
**10.00** 'Божественная литургия преждеосвященных даров' 0+
**12.00**, **21.30**, **00.45** Страстная неделя 0+
**12.35** Д/ф 'Вавилон: башня гордыни. Пророчество Апокалипсиса' 6+
**13.35**, **19.30**, **02.10** 'Прямая линия. Ответ священника' 12+
**14.30** Х/ф 'Живые и мертвые' 12+
**18.30**, **23.40**, **04.05** 'Вечер на Спасе' 0+
**20.30** Д/ф 'Остров веры' 16+
**22.00**, **03.35** Поле битвы 16+
**22.35** Бесогон 18+
**01.15** Д/ф 'Свидетели Христа. Мученики первых веков. IV век. Великие мученики великого гонения' 6+
**03.05** Д/ф 'Брюгге и святая кровь Господа' 0+

### СТС

**06.00**, **05.05** М/с '3 кота' 0+
**07.40** Х/ф 'Сестричка Бетти' 16+
**10.00** Х/ф 'Моя ужасная сестра-2' 6+
**11.45** 'неидеальный мужчина' 12+
**13.40** Х/ф 'Мой папа-вождь' 6+
**15.40** 'Самый лучший день' 16+
**17.55** Т/с 'Киловаттино' 16+
**20.00** Х/ф 'Король неба' 12+
**22.40** Х/ф 'Фукусима' 16+
**01.10** Х/ф 'День спасения земли' 18+
**02.45** Т/с 'Дылды' 16+

### Домашний

**06.30**, **05.35** 'По делам несовершеннолетних' 16+
**07.30**, **04.45** 'Давай разведемся!' 16+
**08.30**, **02.30** 'Тест на отцовство' 16+
**10.45**, **23.05** Докудрама 'Понять. Простить' 16+
**11.50**, **00.15** Докудрама 'Порча' 16+
**13.00**, **01.10** Докудрама 'Знахарка' 16+
**13.35**, **01.35** Докудрама 'Верну любимого' 16+
**14.10**, **02.05** Докудрама 'Голоса ушедших душ' 16+
**14.45** Х/ф 'Опасные связи' 16+
**19.00** Т/с 'Ключ от чужой жизни' 16+
**04.10** '6 кадров' 16+

### ТВ3

**06.00** М/ф 0+
**08.00** М/с 'Леди Баг и Супер-кот' 6+
**08.30**, **15.00**, **18.00**, **23.00** 'Новости' 16+
**08.40** Т/с 'Бим' 16+
**09.45**, **15.10** Т/с 'Гадалка' 16+
**15.15** Т/с 'Слепая' 16+
**17.00**, **18.10** Т/с 'Крестоносцы' 16+
**19.15**, **23.10** Т/с 'Лесник' 16+
**23.30** Х/ф 'Остаться в живых' 18+
**01.30** Т/с 'Закрытая школа' 16+

### Пятница!

**00.00**, **23.00** Шоу 'Выживалити. Миссия Альфа' 16+
**03.00**, **04.40**, **06.20** 'Пятница News' 16+
**03.30** 'Кондитер' 16+
**05.00** 'Секреты на кухне' 16+
**05.40** 'Пробный переезд' 16+
**06.40** 'Руссо Экспрессо' 16+
**07.50** Т/с 'Комиссар Рекс' 16+
**09.40** 'Адский шеф' 16+
**13.10** 'На ножах' 16+
**19.00** 'Молодые ножи. Новая кровь' 16+
**21.40** 'Молодые ножи' 16+

### Звезда

**05.10**, **13.25**, **15.05**, **17.15**, **03.35** Т/с 'Александровский сад' 16+
**07.00** 'Сегодня утром' 12+
**09.00**, **13.00**, **17.00**, **19.00** Новости дня 16+
**09.15**, **21.00** 'Открытый эфир' 16+
**11.00**, **23.15** Т/с '17 мгновений весны' 12+
**15.00** Военные Новости 16+
**18.15** Д/с 'Советские прорывы: вдохновение для будущего' 16+
**18.50** 'Спец. репортаж' 16+
**19.55** 'По горячим следам' 16+
**20.10** Д/с 'Секретные материалы' 16+
**22.45** 'Между тем' 12+
**00.35** Х/ф 'Неподсуден' 12+
**01.55** Х/ф 'Сошедшие с небес' 12+
**03.15** Д/с 'Москва фронту' 16+

### Мир

**05.00**, **06.15**, **10.10** Т/с 'У каждого своя война' 16+
**06.00**, **10.00**, **13.00**, **16.00**, **18.30** Новости 16+
**12.00** 'Понять. Простить' 16+
**13.15** 'Мировое соглашение' 16+
**14.10**, **16.15** 'Дела судебные' 16+
**18.50** 'Миллион за 5 минут' 16+
**19.30** 'Игра в кино' 16+
**21.45** 'Игра в кино. Фильмы Победы' 16+
**22.25** Х/ф 'Мой добрый папа' 16+
**23.55** 'Наше кино. История большой любви' 16+
**00.55** 1-й Евразийский канал 12+
**01.55** Х/ф 'Тахир и Зухра' 16+
**03.20** Т/с 'Школа выживания от одиноко. Жен. с тремя детьми в условиях кризиса' 12+

### ТНТ

**07.00** 'Утро ТНТ 2025. Часть 2' 16+
**08.00**, **05.00** 'Однажды в России' 16+
**11.00** Т/с 'СашаТаня' 16+
**19.00** Т/с 'Пожить как люди' 16+
**21.00** Т/с 'Про это самое' 16+
**22.00** Х/ф 'Падение империи' 16+
**00.05** Х/ф 'Волк с Уолл-стрит' 18+
**03.10** Х/ф 'Рубеж выживания' 16+
**06.00** 'Утро ТНТ 2025. Часть 1' 16+

### МузТВ

**05.00**, **01.30** Лайкер 16+
**06.00** Музэнерго 16+
**08.10** TEEN чарт 16+
**08.40**, **15.00**, **18.00**, **21.40** Pro-Новости 16+
**09.00** Тор чарт Европы плюс 16+
**10.00**, **14.00**, **18.55** Плейлист. Весна 16+
**11.00**, **22.00** Топ-30. Русский плейлист недели 16+
**13.00** Лихие хиты 16+
**15.20** В десятку! 16+
**16.00** Хиты по-русски 16+
**17.00** Яндекс. Музыка чарт 16+
**18.20** '10 самых!' 16+
**19.45** Кто следующий? 16+
**20.40** 'Унесенные временем. Главные звезды нулевых' 16+
**00.00** Музитив 16+
**00.40** Наше 16+
**03.00** Караокинг 16+

### Время

**05.00** 'На ночь глядя' 16+
**05.40** 'Наедине со всеми' 16+
**06.30** 'Жизнь как в кино' 12+
**07.00** Т/с 'Опера. Хроники убойного отдела' 16+
**11.20** Т/с 'Бандитский Петербург' 16+
**14.50** Т/с 'Ментовские войны' 16+
**21.45** Т/с 'Балабол' 16+
**01.20** 'Сергей Никоненко. 'Мне осталась одна забава' 12+
**02.10** 'По волне моей памяти' 12+
**03.55** 'Роли исполняют…' 12+

### РТР-Планета СНГ

**08.00** 'Утро России'
**09.00**, **11.00**, **14.00**, **16.30**, **20.00**, **03.00** Вести
**09.30** Местное время
**09.55** 'О самом главном'
**11.30**, **21.10** Вести. Местное время
**12.00**, **18.00** '60 минут'
**14.30**, **02.10**, **03.30** Т/с 'Зацепка'
**17.00** 'Малахов'
**21.30** Т/с 'Адмирал Кузнецов'
**23.30** 'Вечер с В. Соловьевым'
**04.30** Вести-Санкт-Петербург

### Ю

**05.15** М/ф 'Маша и медведь' 0+
**10.20** 'Свадебный размер' 16+
**12.30**, **03.35** 'Моя свекровь-монстр' 16+
**16.15** 'Мама в 16' 16+
**21.00** 'Дом-2. Новая жизнь' 16+
**00.10** Т/с 'Черная любовь' 16+
**01.50** 'Измены' 16+

### 8 канал

**06.00** Удачное утро 16+
**10.05**, **00.05** #8курсе 16+
**10.15**, **16.15**, **00.15** Т/с 'Белая рабыня' 16+
**11.10**, **05.10** Загадки древней истории 16+
**12.00** Удачный день 16+
**15.00** Жена. История любви. Ольга Дроздова 16+
**17.00** Удачный вечер 16+
**21.00** Жена. История любви. Елена Проклова 16+
**22.10**, **04.10** Открытый разговор 16+
**23.10**, **02.10** Т/с 'Виола Тараканова. В мире преступных страстей: Черт из табакерки' 16+
**01.00** Таланты и поклонники. Валерий Золотухин 16+
**03.05** Ждем в гости 16+
**03.30** В своей тарелке 16+

### Че!

**06.00**, **05.30** Т/с 'Солдаты-15' 16+
**07.40** 'Улетное видео' 16+
**09.30** 'Дорожные войны' 16+
**11.00**, **18.00** 'Решала' 16+
**13.00**, **22.00** 'Проверим все' 16+
**15.00** 'Охотники' 16+
**20.00** 'Влад решает' 16+
**00.00** 'Опасные связи' 18+
**02.40** 'Вне закона. Преступление и наказание' 16+
**04.10** 'Дорожные драмы' 16+

### 360 Подмосковье

**05.00**, **06.30** 'Новости Московской области' 16+
**06.00**, **09.05** 'Внимание! Еда!' 12+
**07.30** 'Простая медицина' 16+
**08.00** 'Суперферма 360' 12+
**08.30** 'Вкусно, как в кино' 12+
**09.00**, **10.00**, **11.00**, **12.00**, **13.00**, **14.00**, **15.00**, **16.00**, **17.00**, **18.00**, **21.00** 'Новости 360' 16+
**09.30**, **10.05** 'Сделано в России' 12+
**10.30** 'Семейный маршрут' 12+
**11.05**, **12.05**, **13.05**, **14.05**, **15.05**, **16.05**, **18.05**, **02.20** 'Погода 360' 6+
**11.15** 'Весна в Подмосковье' 12+
**11.30** 'Погода на любой вкус' 16+
**12.15**, **17.50**, **18.15** 'Город с историей' 12+
**13.15**, **23.25** 'Документальное кино Леонида Млечина' 16+
**14.10**, **22.30** Д/ф 'Не факт!' 16+
**14.30**, **00.10** Д/ф 'Закрытый архив' 12+
**15.15**, **16.15**, **21.05** Д/ф 'СССР. Знак качества' 12+
**17.10** 'Викторина 360' 12+
**18.35** Д/ф 'Первые герои' 12+
**19.00** 'Новости 360. Прямо. Сейчас' 16+
**20.00** Д/ф 'На пути к катастрофе' 16+
**20.25** Д/ф 'Полиция в городе' 16+
**20.45** 'Разбор полетов' 16+
**00.40** '6-е чувство' 12+
**01.30** 'Докум. фильм' 12+
**01.55** '7 веков Сергия Радонежского' 12+
**03.20** 'Рекопись Подмосковья' 12+
**04.05** 'Музей на диване' 12+
**04.30** 'Прогулка' 12+

### Москва Доверие

**06.10**, **07.00**, **10.25**, **00.00**, **02.25**, **04.05**, **05.10** 'Новости' 16+
**06.25** 'Энциклопедия. Открытые бассейны' 12+
**06.35** 'Звезды советского экрана' 16+
**07.10** 'Тайны нашей эстрады' 16+
**07.35**, **02.35** 'Улицы московские' 12+
**08.05**, **00.10** Т/с 'Призрак в кривом зеркале' 16+
**09.40** 'Раскрывая тайны звезд' 16+
**10.35**, **19.00** Т/с 'Следствие ведут ЗнаToКи. 'Шантаж' 16+
**11.35**, **01.40** 'Тайны кино' 16+
**12.25** 'Кинокульт' 12+
**12.55**, **20.00** Т/с 'Визит к Минотавру' 16+
**14.10** Х/ф 'Ко мне, Мухтар!' 16+
**15.35**, **03.05** 'Моя Москва' 12+
**15.50** Х/ф 'Ночной патруль' 16+
**17.30** Х/ф 'Будни уголовного розыска' 16+
**21.15** Х/ф 'Дело №306' 16+
**22.35** Х/ф 'Мужчина в доме' 16+
**03.15** 'Энциклопедия. Метро' 16+
**03.40** 'Энциклопедия. Москва. Боткинская' 16+
**04.15** 'Город без окраин' 12+
**04.45** 'Энциклопедия. Реклама' 16+
**05.20** 'Энциклопедия. Москва. Ботанический сад' 16+
**05.45** 'Энциклопедия. ГЭС' 16+

### Ностальгия

**06.00** Х/ф 'Грошовая серенада' 16+
**07.55**, **09.40**, **11.30**, **15.40**, **17.30**, **21.40**, **23.30**, **03.40**, **05.30** Муз. Ностальгия 12+
**08.10** 'Короли эпизода' Мария Скворцова. 2017 год 16+
**08.50** М/ф 'Сказка о глупом муже' 16+
**09.00**, **15.00**, **21.00**, **03.00** 'Прошедшее ВРЕМЯ' 12+
**10.00** 'Рожденные в СССР' 12+
**11.00**, **17.00**, **23.00**, **05.00** 'Блеф-клуб' 16+
**12.00** 'Сто вопросов к взрослому' 16+
**12.45** 'Браво, Артист!' Ролан Быков. 2008 год 16+
**14.15** 'От смешного до великого. Роман Карцев и Виктор Ильченко'. 2007 год 16+
**16.00**, **22.00**, **04.00** 'Рожденные в СССР' 16+
**17.50** Д/ф 'Олимпиада-ты прекрасна!' 12+
**19.00** Х/ф 'Можешь не стучать' 16+
**20.20** 'Короли эпизода' Эраст Гарин. 2015 год 16+
**00.00** 'Сто вопросов к взрослому' 18+
**00.45** 'Борис Мокроусов. 'Одинокая бродит гармонь…'. 2019 год 16+
**01.35** М/ф 16+

### Ретро

**06.25**, **16.05** Х/ф 'Приваловские Млн.ы' 16+
**07.40** М/ф 'Муравьишка-хвастунишка' 0+
**08.00**, **04.35** М/ф 'Муха-Цокотуха' 16+
**08.10** М/ф 'Завтра будет завтра' 16+
**08.20** М/ф 'Петух и боярин' 16+
**08.30**, **04.55** М/ф 'Бобик в гостях у Барбоса' 16+
**08.40** Х/ф 'Женские радости и печали' 16+
**10.15**, **23.00** 'Будни уголовного розыска. Детектив'. СССР, 1973 16+
**11.45**, **12.45** М/ф 'Лиса и заяц' 16+
**12.00** М/ф 'Винтик и Шпунтик-веселые мастера' 16+
**12.20** М/ф 'Вовка в тридевятом царстве' 16+
**12.40** М/ф 'На лесной тропе' 16+
**13.00**, **05.00** Х/ф 'Часы остановились в полночь' 16+
**14.40** Х/ф 'Поезд вне расписания' 16+
**17.35**, **01.55** Х/ф 'Угрюм-река' 16+
**00.30** Х/ф 'Девочка ищет отца' 16+
**04.45** М/ф 'Чебурашка идет в школу' 16+

### Сарафан ТВ

**06.00** 'Городок: Городок из пункта 'А' в пункт 'Г' 12+
**06.50**, **22.20** 'Дети шалят' 12+
**07.15** 'Нереальная история' 12+
**07.40** 'Аншлаг' 12+
**09.20**, **00.50** '6 кадров' 12+
**09.45** 'Смешно до боли' 12+
**10.10** 'Фестиваль сатиры и юмора 'Юморина 2019' 12+
**12.20**, **04.30** 'Анекдоты' 12+
**12.45**, **04.50** 'Чумовая скрытая камера' 12+
**13.15** 'Суперлига' 16+
**14.40**, **05.15** 'Самое забавное видео' 12+
**15.05** 'Сториз' 16+
**15.25** 'Дом культуры и смеха' 12+
**17.40**, **01.35** 'Одна за всех' 12+
**18.05** 'Повторение пройденного. Геннадий Хазанов' 12+
**18.30** 'Смех с доставкой на дом' 12+
**19.30** 'Попкорн ТВ' 12+
**19.55** 'Смеяться разрешается' 12+
**21.30** 'Городок: Вакансии нашего городка' 12+
**22.45** 'Смешно до боли. Экстрим' 16+
**23.10** 'Парад юмора' 16+
**01.15** 'Улыбнись' 16+
**02.00** 'Измайловский парк' 12+
**05.40** 'Кривое зеркало' 12+

### Мосфильм. Золотая колл.

**10.00** Х/ф 'Нахаленок' 18+
**11.00** Х/ф 'Борец и клоун' 16+
**12.50** Д/ф 'Арена смелых' 16+
**14.05** Х/ф 'Соло для слона с оркестром' 16+
**16.30** Х/ф 'Мой любимый клоун' 16+
**18.05** Т/с 'Тайны следствия-9' 16+
**19.45** Х/ф 'Кто заплатит за удачу' 16+
**21.00** Х/ф 'Мужики!' 16+
**22.45** Д/ф 'Место встречи. Иван Бортник' 18+
**23.35** Х/ф 'Родня' 16+
**01.20** Х/ф 'Сирота казанская' 16+
**02.35** Х/ф 'Человек, которого я люблю' 18+
**04.00** Х/ф 'Первое свидание' 16+
**05.30** Х/ф 'Укрощение строптивой' 12+

### БелРос

**06.00**, **07.00**, **08.00**, **10.00**, **11.00**, **12.00**, **13.00**, **15.00**, **15.30**, **18.00**, **18.30**, **21.00**, **00.00**, **03.00** 'Новости Союзного государства' 12+
**06.10**, **07.10**, **08.10**, **10.10**, **11.10**, **12.10**, **13.10**, **15.10**, **18.10**, **21.10**, **00.10**, **03.10** 'Наши. Вып. 14' 12+
**06.15**, **07.15**, **08.15**, **10.15**, **11.15**, **13.15**, **15.45**, **18.45**, **21.15**, **00.15**, **03.15** 'Горячая точка. Вып. 12' 16+
**06.30**, **11.30** 'Минск-Москва. Вместе к звездам: как Беларусь и Россия развивают космическую отрасль?' 12+
**07.30** М/ф 'Серая шейка' 0+
**07.45** М/ф 'Сестрица Аленушка и братец Иванушка' 0+
**08.30**, **00.30**, **04.50** 'Наши Люди. Денис Майданов' 12+
**09.30** 'Факты на стол с Аббасом Джума. Вып. 13' 16+
**10.30** 'Новое PROчтение. Больше, чем чтение: рекорды Минской книжной ярмарки 2025' 12+
**12.15**, **20.20** 'Карта Родины. Калужская обл.' 12+
**13.25**, **19.00** Х/ф 'Девочка из города' 12+
**14.45** 'Спец. репортаж. Верные Родине. 1 Вып. 'Позывной 'Зона' 12+
**15.15**, **18.15** 'Союзное государство: люди, события, факты' 12+
**16.00** Д/ф 'Нулевая мировая' 12+
**16.55** М/ф 'Сказка о рыбаке и рыбке' 0+
**17.25** М/ф 'Чудесный колокольчик' 0+
**17.40** М/ф '3 мешка хитрости' 0+
**21.30**, **23.30**, **01.30** 'Минск-Москва' 12+
**22.00**, **03.30** Х/ф 'Вам задание' 12+
**02.00** Д/ф 'Международный фестиваль документального кино. 'Оружейные бароны Украины' 12+
**05.50** 'Хит-привет из СССР. Буратино' 12+

### Дом кино

**04.55** Веселое утро на канале 'Дом Кино' 6+
**07.00** Т/с 'Две судьбы' 16+
**09.00** Т/с 'Дальнобойщики. Десять лет спустя' 16+
**11.50** Т/с 'Ул. разб. фон.' 16+
**14.50** Т/с 'Убойная сила' 16+
**21.00** Х/ф 'О чем еще говоря. Муж.' 16+
**22.45** Х/ф 'Обратная связь' 16+
**00.10** Х/ф 'Родители строгого режима' 16+
**01.30** Х/ф 'Бабки' 16+
**02.30** Х/ф 'Мне не больно' 16+
**04.10** Х/ф 'Орел и решка' 16+

### Кино ТВ

**06.45** Х/ф 'Трасса 60' 18+
**08.35** Х/ф 'Васаби' 18+
**10.00** Х/ф 'Такси' 18+
**11.30** Х/ф 'Такси 2' 18+
**13.00** Х/ф 'Такси 3' 18+
**14.25** Х/ф 'Такси 4' 18+
**15.55** Х/ф 'Такси 5' 18+
**17.45** Х/ф 'Перевозчик: наследие' 18+
**19.20** Х/ф 'Медальон' 18+
**21.00** Х/ф 'Пророк' 18+
**22.35** Х/ф '24 часа на жизнь' 18+
**00.10** Х/ф '57 секунд' 18+
**01.40** Х/ф 'Вне/себя' 18+
**03.25** Х/ф 'Репликант' 18+
**04.55** Х/ф 'Загнанный' 18+

### Мир сериала

**06.00**, **14.00**, **22.00** Т/с 'Петля Нестерова' 18+
**07.45** Т/с 'Штрафник' 16+
**08.40**, **16.40**, **00.40** Т/с 'Анна-детективъ' 16+
**10.30** Т/с 'Гадалка. Сез. 2' 16+
**12.15**, **20.15**, **04.15** Т/с 'Волчье Солнце' 18+
**15.45**, **23.45** Т/с 'Зорге' 16+
**18.30**, **02.30** Т/с 'Фальшивомонетчики' 16+

### Русский детектив

**10.20** Т/с 'Легавый-2' 16+
**17.05** Т/с 'Ул. разб. фон.-15' 16+
**20.30** Т/с 'Ул. разб. фон.-16' 16+
**00.00** Т/с 'Гончие' 16+
**03.15** Т/с 'Гончие-2' 16+

### Русский роман

**10.00** Х/ф 'Любовь не по правилам' 16+
**11.45** Х/ф 'Приходи на меня посмотреть' 16+
**13.30** Х/ф 'Котики' 16+
**15.45**, **05.55** Х/ф 'Олюшка' 16+
**17.25** Х/ф 'Слепой поворот' 16+
**21.00** Х/ф 'Крыса' 16+
**00.20** Х/ф 'Незабудки' 16+
**03.10** Х/ф 'Откройте, это я' 16+

### Русский бестселлер

**10.00**, **19.00** Т/с 'Мама Лора' 16+
**12.40** Т/с 'Доярка из Хацапетовки. Вызов судьбе' 16+
**22.50**, **05.50** Т/с 'Шаманка' 16+
**01.55** Т/с 'Профиль убийцы' 16+
**05.05** Т/с 'Москва. 3 вокзала-5' 16+

### Русский иллюзион

**00.20** Х/ф 'Подлец' 18+
**01.50** Х/ф 'Встреча' 16+
**03.15** Х/ф 'Любовь и другие иллюзии' 12+
**04.55** Х/ф 'Рубеж' 16+
**06.35** Х/ф 'Болевой порог' 16+
**08.00** Х/ф 'Борцу не больно' 16+
**09.20** Х/ф 'Экспонаты' 16+
**11.25** Х/ф 'Ванильное небо' 12+
**13.25** Х/ф 'Клятва' 16+
**15.40** Х/ф 'Пара из будущего' 16+
**17.35** Х/ф 'Капитан Голливуд' 16+
**19.25** Х/ф '5 недель' 16+
**21.00** Х/ф 'Полное дыхание' 16+
**23.05** Х/ф 'Жена Робинзона' 16+

### Наше любимое кино

**06.00** Муз/ф 'Пазманский дьявол' 18+
**08.00** Х/ф 'Кармен' 16+
**10.00** Х/ф '9? Недель' 18+
**12.05** Х/ф 'Голгофа' 18+
**13.45** Х/ф 'Вкус счастья' 18+
**15.20** Х/ф 'Игра' 16+
**17.10** Х/ф 'В метре друг от друга' 18+
**19.05** Х/ф 'Тайна в его глазах' 18+
**21.10** Х/ф 'Куда ты пропала, Бернадетт?' 18+
**22.50** Х/ф 'Филомена' 18+
**00.25** Х/ф 'Боксер' 12+
**02.15** Х/ф 'Еще по одной' 18+
**04.10** Х/ф 'Девушка, которая боялась дождя' 18+

### Родное кино

**00.30**, **22.00** Т/с 'Агент национ. безопасн.' 16+
**01.35** Х/ф 'Линия смерти' 16+
**03.25** Х/ф 'Снайпер' 16+
**05.20** Х/ф 'На Дерибасовской хорошая погода, или на Брайтон Бич опять идут дожди' 16+
**07.05** Х/ф 'Небеса обетованные' 16+
**09.25**, **15.50** Т/с 'Агент национ. безопасн. 2' 16+
**12.20** Х/ф 'Граф Монте-Кристо' 6+
**19.00** Х/ф 'Сын за отца…' 16+
**20.35** Х/ф 'Черные береты' 16+

### Мужское кино

**00.15** Х/ф 'Джон Уик 4' 18+
**04.05** Х/ф 'Спартанец' 16+
**06.00**, **21.30** Х/ф 'Вспомнить все' 18+
**08.10**, **17.25** Т/с 'Ментовские войны' 12+
**10.55** Х/ф '6 пуль' 18+
**13.05** Х/ф 'Охота на воров' 18+
**15.40** Х/ф 'Экстремалы' 16+
**20.00** Х/ф 'Слепой' 16+
**23.40** Х/ф 'Детектив Найт: Мерзавец' 18+

### VIP Megahit

**04.40**, **01.05** Х/ф 'Во имя короля: История осады подземелья' 16+
**06.35**, **03.00** Х/ф 'Во имя короля 2' 18+
**08.05** Х/ф 'Во имя короля 3' 18+
**09.25** Х/ф 'Неистовый' 18+
**10.40** Х/ф 'Исчезновение Элеанор Ригби' 18+
**12.35** Х/ф 'Тайна в его глазах' 18+
**14.40** Х/ф 'Прогулка среди могил' 18+
**16.30** Х/ф 'Тайна в их глазах' 18+
**18.10** Х/ф 'Аферистка' 18+
**20.00** Х/ф 'В объятиях лжи' 18+
**21.35** Х/ф 'Ганнибал: Восхождение' 18+
**23.25** Х/ф 'Последнее дело

### VIP Premiere

**06.00** Х/ф 'Торнадо' 18+
**07.40** Х/ф 'Тихое место: Азраэль' 18+
**09.10** Х/ф 'Заложники' 18+
**10.30**, **02.10** Х/ф 'На гребне волны. Возвращение' 18+
**11.55**, **03.40** Х/ф 'Выжившая' 18+
**13.30** Х/ф 'Челюсти. Столкновение' 18+
**14.50** Х/ф 'Хищные воды: Западня' 18+
**16.20** Х/ф 'Пекарь' 18+
**18.00** Х/ф 'Город страха' 18+
**19.35** Х/ф 'Битва шефов' 18+
**21.00** Х/ф 'Бывший в помощь' 18+
**22.30** Х/ф 'Герой наших снов' 18+
**00.05** Х/ф 'Шаг к мечте: Раз и навсегда' 18+

### VIP Comedy

**05.55** Х/ф 'Мой парень-киллер' 18+
**07.20**, **02.20** Х/ф 'Эйр Америка' 18+
**09.05**, **04.00** Х/ф 'Мистификация' 18+
**10.55** Х/ф 'Очень большая любовь' 12+
**12.30** Х/ф 'Свидание моей мечты' 18+
**14.10** Х/ф 'Просто друзья' 18+
**15.35** Х/ф 'Любовный менеджмент' 16+
**17.00** Х/ф 'Реальная любовь' 18+
**19.05** Х/ф 'Кто твоя бабушка, чувак?' 18+
**20.30** Х/ф 'Из Китая с любовью' 18+
**21.50** Х/ф 'Мажоры на мели' 16+
**23.15** Муз/ф 'Невероятные Прикл. Билла и Теда' 18+
**00.40** Х/ф 'Операция 'Тушенка' 18+

### TV1000

**06.40** Х/ф 'Ловушка времени' 16+
**08.20**, **23.45** Т/с 'Чисто английские убийства' 16+
**10.25** Х/ф 'Помешанный на времени' 16+
**12.20** Т/с 'Клон' 16+
**14.10** Х/ф 'Гостья' 16+
**16.35** Х/ф '5-й элемент' 16+
**19.00** Х/ф 'Падение Луны' 16+
**21.25** Х/ф 'Риддик' 16+
**01.40** Х/ф 'Игра Эндера' 12+
**03.30** Х/ф 'Валериан и город 1000 планет' 16+

### TV1000 Русское кино

**05.30** М/ф '3 кота' 6+
**06.10** М/с 'Простоквашино' 6+
**07.05** М/с 'Смешарики' 6+
**08.10** Х/ф 'Громкая связь' 16+
**09.45** Х/ф 'День выборов' 16+
**12.10** Х/ф 'День выборов 2' 16+
**14.10** Х/ф 'Время Первых' 12+
**16.50** Муз/ф 'Ласковый май' 16+
**19.00** Х/ф 'Между нами лето' 16+
**21.05** Х/ф 'Выше неба' 16+
**23.00** Х/ф 'Я делаю шаг' 12+
**01.05** Х/ф 'Главный' 16+
**02.50** Х/ф 'Звездный разум' 16+
**04.25** М/ф '12 месяцев' 6+
**05.20** М/ф 'Пони бегает по кругу' 6+

### TV1000 Action East

**06.25** Х/ф 'Дикий' 16+
**08.05** Х/ф 'Джунгли' 16+
**10.05** Х/ф 'В лесах Сибири' 16+
**11.55** Х/ф 'Красная жара' 16+
**13.55** Х/ф 'Терминатор 2: Судный день' 16+
**16.45** Х/ф 'Поезд в Пусан' 16+
**19.00** Х/ф 'Корабль в Пусан' 16+
**21.05** Х/ф 'Треугольник' 16+
**22.55** Х/ф 'Вирус' 18+
**01.10** Х/ф 'Падение Олимпа' 16+
**03.05** Х/ф 'Падение Лондона' 16+
**04.40** Х/ф 'Падение ангела' 16+

### Киносемья

**01.10** М/ф 'Айнбо. Сердце Амазонии' 6+
**02.35** М/ф 'Вокруг света за 80 дней' 6+
**03.50** Х/ф 'Викинги vs пришельцев' 16+
**05.40** Х/ф 'Охотники' 12+
**07.05** Х/ф 'Белая змея' 12+
**08.35** Х/ф 'Похититель времени' 16+
**10.20** Х/ф 'Бюро магических услуг' 12+
**12.10** Х/ф 'Русалка и дочь короля' 12+
**13.35** Х/ф 'Восточный ветер' 12+
**15.15** Х/ф 'Восточный ветер 2' 12+
**16.55** Х/ф 'Последний богатырь: Корень зла' 6+
**18.45** Х/ф 'Лесси-лохматый детектив' 6+
**20.15** М/ф 'Большое путешествие. Вокруг света' 6+
**21.35** Х/ф 'Последний богатырь' 12+
**23.20** Х/ф 'Мечтатель' 6+

### Кинохит

**00.05** Х/ф 'На грани' 16+
**01.40** Х/ф 'Воздушный маршал' 16+
**03.20** Х/ф 'Красавчик Джонни' 18+
**04.50** Х/ф 'Призрак и тьма' 16+
**06.30** Х/ф 'Незаконное вторжение' 18+
**08.20** Х/ф 'Тристан и Изольда' 12+
**10.20** Х/ф 'Легенда' 18+
**12.15** Х/ф 'Выкуп' 16+
**13.45** Х/ф 'Револьвер' 16+
**15.35** Х/ф 'На гребне волны' 16+
**17.35** Х/ф 'Убойные каникулы' 18+
**19.00** Х/ф 'Мы были солдатами' 16+
**21.10** Х/ф 'К-19' 16+
**23.15** Х/ф 'Дорога на Арлингтон' 16+

### Киномикс

**01.50** Х/ф 'Малавита' 16+
**04.00** Х/ф 'Пекарь' 18+
**05.50** Х/ф 'Последний наемник' 18+
**07.45** Х/ф 'Каменщик' 18+
**09.45** Х/ф 'Лучшие из лучших 2' 16+
**11.35** Х/ф 'Отступники' 16+
**14.25** Х/ф 'Гипнотик' 18+
**16.05** Х/ф '3 мушкетера: Миледи' 12+
**18.10** Х/ф 'В изгнании' 12+
**20.00** Х/ф 'Риддик' 16+
**22.10** Х/ф 'Артур, ты король' 16+

### Кинокомедия

**00.10**, **23.10** Т/с 'Проект 'Анна Николаевна' 18+
**01.20** Х/ф 'День радио' 18+
**03.55** Х/ф 'Добро пожаловать в семью' 16+
**06.05** Х/ф 'Притворись моим парнем' 16+
**07.45** Х/ф 'Любви не бывает?' 16+
**09.45** Х/ф 'О чем еще говоря. Муж.' 18+
**11.35** Х/ф 'Больше, чем жизнь' 6+
**13.15** Х/ф 'Гитлер Капут' 18+
**15.05** Х/ф 'Большой Стэн' 18+

**06.55** Х/ф 'Уцелевшая' 16+
**08.25** Х/ф 'Свадебный переполох' 16+
**10.00** Х/ф 'Близнецы' 16+
**11.45** Х/ф 'Свадьба моей бывшей' 16+
**13.25** Х/ф 'Месть от кутюр' 16+
**15.15** Х/ф 'Терминатор 2: Судный день' 16+
**17.25** Х/ф 'Геракл: Начало легенды' 16+
**18.55** Х/ф 'Аферист' 16+
**20.30** Х/ф 'Гений' 16+
**22.05** Х/ф 'Иллюзионист' 16+
**23.45** Х/ф 'Обещание' 16+

### Еврокино

**01.25** Х/ф 'Клуб холостяков' 18+
**03.05** Х/ф 'Черный ящик' 16+
**05.10** Х/ф 'Идеальный дворец Ферденанда Шеваля' 16+
**06.45** Х/ф 'Ностальгия' 16+
**08.35** Х/ф 'Авантюристки' 16+
**10.00** Х/ф 'Тайная жизнь' 16+
**12.45** Х/ф 'Зип и Зап на острове Капитана' 16+
**14.25** Х/ф 'Главная роль' 16+
**16.10** Х/ф 'Побег из брака' 16+
**17.50** Х/ф 'Громче, чем бомбы' 16+
**19.30** Х/ф 'Большая афера в маленьком городе' 16+
**21.05** Х/ф 'Букшоп' 16+
**22.50** Х/ф 'Начать с нуля!' 16+

### TV XXI film

**07.00** Х/ф 'Подсолнухи' 16+
**09.00** Х/ф 'Трасса 60' 18+
**11.10** Х/ф 'Букшоп' 16+
**13.10** Х/ф 'Итальянские каникулы' 16+
**15.10** Х/ф 'Мегрэ и таинственная девушка' 16+
**16.45** Х/ф 'Петля времени' 18+
**19.00** Х/ф '22 пули: Бессмертный' 18+
**21.10** Х/ф 'Самоволка' 18+
**23.10** Х/ф 'Американская пастораль' 18+
**01.05** Х/ф 'Всегда верен' 16+
**02.35** Х/ф 'Интервью с Богом' 16+
**04.10** Х/ф 'Звуки музыки' 16+

### 24 Техно

**10.00**, **03.25** Д/ф 'Траектория: вехи освоения космоса. Начало проекта 'Аполлон' 12+
**10.25** Д/ф 'Осажденные крепости. Великая осада Мальты' 12+
**11.20** 'Альфа-самец. Головоногие' 12+
**11.50** 'Альфа-самец. Зебры' 12+
**12.20** 'Самый-самый. Идеи для супердома' 12+
**12.50** 'Самый-самый. Двухколесные экспер.ы' 12+
**13.20** Х/ф 'Оружейный барон' 16+
**15.20** Х/ф 'Мидуэй' 18+
**17.40** Д/ф 'Осажденные крепости. Константинополь: столкновение империй' 12+
**18.35** 'Альфа-самец. Пингвины' 12+
**19.00** 'Альфа-самец. Крокодилы' 12+
**19.30** Х/ф 'Признайте меня виновным' 18+
**21.30** Х/ф 'Ловкие руки' 18+
**23.05** Х/ф 'Капитан Алатристе' 16+
**01.30** Х/ф 'Центурион' 16+
**03.00** Д/ф 'Траектория: вехи освоения космоса. Проект 'Джемини' 12+
**03.50** Д/ф 'Траектория: вехи освоения космоса. Возрождение проекта 'Аполлон' 12+
**04.15** 'Альфа-самец. Слоны' 12+
**04.40** 'Альфа-самец. Гориллы' 12+
**05.05** 'Альфа-самец. Бегемоты' 12+
**05.35** 'Альфа-самец. Косатки' 12+

### Матч! Боец

**06.00** С/е. UFC Fight Flashback. Джастин Гейджи vs Макса Холлоуэя 16+
**06.30**, **14.00** 'КТО vs КОГО. Ударная неделя' 16+
**07.00** 'Легенды ринга'. Рой Джонс vs Антонио Тарвера 16+
**08.10** Д/ф 'О природе огня, золота и характера. Казбек Дедегкаев' 12+
**09.05** 'Наставники'. Геннадий Машьянов 16+
**09.35** С/е. UFC 314. Дэн Иге vs Шона Вудсона. Джим Миллер vs Чейса Хупера 16+
**12.00** 'Лица страны. Арсен Галстян' 12+
**12.15** С/е. HEXAGONE MMA 26 16+
**14.30** С/е. UFC 307. Алекс Перейра vs Халила Раунтри. Ракэль Пеннингтон vs Джулианы Пеньи 16+
**16.55** Дзюдо. Первенство России 12+
**18.20**, **23.15** 'Моменты недели' 16+
**18.35** С/е. One FC 16+
**21.00** Матч! Парад. Март 2025. Лучшие нокауты 16+
**21.30** С/е. ACA 185. Денис Магер vs Андрея Кошкина. Артем Дамковский vs Алексея Махно 16+
**23.30** 'Наставники'. Виталий Сланов 16+
**00.00** С/е. UFC 314. Александр Волкановски vs Диего Лопеса. Майкл Чендлер vs Пэдди Пимблетта 16+
**02.25** С/е. INVICTA FC 60. Ольга Рубин vs Майры Кантуарии. Джеки Каталайн vs Джейми Эденден 16+
**04.00** Бокс. Bare Knuckle FC. Хьюстон Александр vs Джереми Смита. Дакота Кокрейн vs Ноа Каттера 16+

### Матч! Игра

**06.00** Регби. PARI Ч/п России. 'Динамо' Москва-'Локомотив-Пенза'. 1-й матч 12+
**08.00** Б/б. Единая лига ВТБ. 'Локомотив-Кубань'-'Уралмаш' 6+
**10.00**, **18.30** 'Тайны звезд спорта' 12+
**10.30**, **04.35** Бильярд. BetBoom ЛЧ 6+
**11.55**, **00.00** Д/с 'Век нашего спорта' 12+
**12.25** Бадминтон. Всероссийские соревнования 'Крылатый Зилант' 6+
**16.30** Регби. PARI Ч/п России. 'Стрела-Ак Барс'-'Слава'. 2-й матч 12+
**18.55** 'Что по спорту? Санкт-Петербург' 12+
**19.25** 'Что за спорт? Экстрим' 12+
**19.55** В/б. Ч/п России. Pari Суперлига. Жен. Финал. 'Локомотив' Калининградская обл.-'Динамо-Ак Барс' 0+
**22.00** Б/б. Единая лига ВТБ. 'Локомотив-Кубань'-МБА-МАИ 6+
**00.30** Д/ф 'Олег Григорьев. Народный Ч/пон' 6+
**01.25** В/б. Ч/п России. Pari Суперлига. Жен. Финал. 'Локомотив' Калининградская обл.-'Динамо-Ак Барс' 6+
**03.25** Д/ф 'Роджер Федерер. Путь Ч/пона' 12+
**04.20** 'Страна спортивная' 12+

### Футбол-1

**06.00**, **08.05**, **10.10**, **12.15**, **14.20**, **16.25**, **18.30**, **20.35**, **01.50**, **03.55** Новости Ф/ба 0+
**06.05**, **23.15** Ч/п Ит. 'Наполи'-'Эмполи' 6+
**08.10**, **04.00** Ч/п Ит. 'Интер'-'Кальяри' 6+
**10.15** Ч/п Ит. 'Лацио'-'Рома' 6+
**12.20** Ч/п Ит. 'Ювентус'-'Лечче' 6+
**14.25** Ч/п Ит. 'Аталанта'-'Болонья' 6+
**16.30** Ч/п Ит. 'Комо'-'Торино' 6+
**18.35** Ч/п Ит. 'Удинезе'-'Милан' 6+
**20.40**, **01.20** Журнал Серии-А 6+
**21.10** Ч/п Ит. 'Фиорентина'-'Парма' 6+
**01.55** Ч/п Ит. 'Венеция'-'Монца' 6+

### Футбол-2

**06.00** Ч/п Исп. 'Осасуна'-'Жирона' 6+
**08.05**, **01.50** Ч/п Исп. 'Алавес'-'Реал' 6+
**10.10**, **17.30** Ч/п Исп. Сегунда. Обзор тура 6+
**11.10**, **13.15**, **15.20**, **17.25**, **20.35** Новости Ф/ба 0+
**11.15** Ч/п Исп. Сегунда. 'Уэска'-'Малага' 6+
**13.20** Ч/п Исп. 'Хетафе'-'Лас-Пальмас' 6+
**15.25** Ч/п Исп. 'Атлетико'-'Валядолид' 6+
**18.30** Ч/п Исп. 'Бетис'-'Вильярреал' 6+
**20.40**, **01.20** Мир Ла Лиги 6+
**21.10** Ч/п Исп. 'Сельта'-'Эспаньол' 6+
**23.15** Ч/п Исп. 'Атлетик'-'Райо Вальекано' 6+
**03.55** Ч/п Исп. 'Леганес'-'Барселона' 6+

### Футбол-3

**06.00**, **08.00**, **10.05**, **11.20**, **13.25**, **15.30**, **17.35**, **00.00**, **02.00**, **04.00** Новости Ф/ба 0+
**06.05** 2-я Бундеслига. 'Гамбург'-'Айнтрахт' 6+
**08.05** Ч/п Герм. 'Штутгарт'-'Вердер' 6+
**10.10**, **17.40** Ч/п Турции. Обзор тура 6+
**11.25** Ч/п Герм. 'Вольфсбург'-'Лейпциг' 6+
**13.30** Ч/п Герм. 'Бавария'-'Боруссия' 6+
**15.35**, **04.05** 2-я Бундеслига. 'Ганновер'-'Эльферсберг' 6+
**18.50** 2-я Бундеслига. 'Падерборн'-'Фортуна' 6+
**20.55** Ч/п Герм. 'Айнтрахт'-'Хайденхайм' 6+
**23.00** Ч/п Герм. Обзор тура 6+
**00.05** Ч/п Турции. 'Самсунспор'-'Галатасарай' 6+
**02.05** Ч/п Герм. 'Байер'-'Унион' 6+

### Первый Республиканский

**06.40** М/ф 6+
**07.00**, **10.00**, **15.00**, **17.30**, **19.30**, **22.00**, **01.00**, **03.00**, **04.30** Панорама 16+
**07.30** По науке 16+
**08.00**, **22.30** Т/с 'Шаповалов' 16+
**10.30**, **20.00**, **00.30**, **04.00** Дежурный по Республике 16+
**11.00**, **18.00**, **21.30** Технологии независимости 16+
**12.00** Панорама нов 16+
**12.25**, **18.30**, **20.30** Т/с 'Солнце в подарок' 16+
**14.00**, **15.20**, **04.55** Т/с 'Защита свидетелей' 16+
**16.10**, **16.25** Д. ф. Битва оружейников 16+
**16.20** Финликбез 16+
**17.00**, **00.05** Д. ф. Энциклопедия загадок 16+
**01.30** По науке 12+
**02.00** ДНК России 16+
**03.30** Спецоперация Донбасс 16+

### 6ТВ

**07.00**, **10.00**, **13.00**, **15.00**, **17.00**, **19.00**, **21.00**, **23.00**, **02.00**, **05.00** Новости
**07.20**, **10.45**, **13.25**, **15.30**, **17.30**, **19.30**, **23.30**, **02.35**, **05.35** Д/ф
**10.30** 'Парламентский вестник'
**20.25** 'Сказки под подушкой'
**21.25** Х/ф

### Оплот ТВ

**06.00**, **12.30**, **13.30**, **14.30**, **15.30**, **16.30**, **17.30**, **18.30**, **20.30**, **22.30**, **00.00**, **01.30**, **02.30** Главное 16+
**06.30**, **07.30**, **09.30**, **10.30**, **12.10**, **13.00**, **14.00**, **15.00**, **16.00**, **20.00**, **23.45**, **00.30**, **02.00**, **04.00**, **05.30** Дайджест 16+
**07.00**, **11.40**, **17.00**, **19.00**, **21.00**, **23.00**, **01.00**, **03.00**, **04.30** Докум. фильм 16+
**08.00** Утро. Прямой эфир 6+
**10.00** Прямая речь 12+
**11.00** Правовой аспект 16+
**18.00** Спецрепортаж 16+
**22.00** Арт коктейль 12+

### Оплот 2

**07.00** Х/ф 'Летят журавли' 12+
**08.35** Т/с 'Война семей' 16+
**10.40** м/ф 0+
**11.05** Вечер с Соловьевым 16+
**13.40** м/ф 6+
**15.00** Х/ф 'Вербовщик' 16+
**16.30** Т/с 'Отчий берег' 16+
**18.20** Х/ф 'Карьера Димы Горина' 6+
**20.00** Дайджест 16+
**20.20** Х/ф 'Дуэлянт' 16+
**22.10** Т/с 'Легенда Феррари' 16+
**23.50** Х/ф 'Бриджит Джонс 3' 18+
**01.50** Т/с 'За час до рассвета' 18+
**03.30** Т/с 'Личная жизнь следователя Савельева' 18+
**05.15** Х/ф 'Золотой компас' 12+

## Четверг, 17 апреля

### Первый канал

**05.00** 'Доброе утро' 0+
**09.00**, **12.00**, **15.00**, **18.00**, **03.00** Новости 16+
**09.20** 'Модный приговор' 0+
**10.10** 'Жить здорово!' 16+
**10.55** 'АнтиФейк' 16+
**11.25**, **12.15**, **17.00**, **18.30** Информационный канал 16+
**15.15** 'Давай поженимся!' 16+
**16.05** 'Мужское/Женское' 16+
**19.50** 'Пусть говорят' 16+
**21.00** 'Время' 16+
**22.00** 'Суджа. Железный поток' 16+
**23.00** 'Большая игра' 16+
**00.10**, **03.05** Подкаст. Лаб 16+

### Россия 1

**05.00** 'Утро России' 16+
**09.00**, **11.00**, **14.00**, **16.30**, **20.00** Вести 16+
**09.30** Местное время 12+
**09.55** 'О самом главном' 12+
**11.30**, **21.10** Вести. Местное время 16+
**12.00**, **18.00** '60 минут' 12+
**14.30**, **03.10** Т/с 'Зацепка' 12+
**17.00** 'Малахов' 16+
**21.30** Т/с 'Адмирал Кузнецов' 16+
**23.30** 'Вечер с В. Соловьевым' 12+
**02.00** 47-й Московский международный кинофестиваль. Открытие 12+

### Матч ТВ

**06.00** 'Непобедимый' 12+
**06.30** 'Вид сверху' 12+
**07.00**, **10.00**, **12.55**, **03.55** Новости 16+
**07.05**, **16.25**, **18.45**, **21.55** Все на Матч! Прямой эфир 12+
**10.05**, **12.35** Спец. репортаж 12+
**10.25**, **02.55** 'География спорта. Владивосток' 12+
**10.55**, **03.25** 'География спорта. Калининград' 12+
**11.30** Ф/б. FONBET Кубок России. Обзор 6+
**13.00** Есть тема! Прямой эфир
**14.25** Боулинг. BetBoom Кубок КЛБ. Про-тур 12+
**16.55** Плавание. Ч/п России 12+
**19.15** Хоккей. Фонбет Ч/п КХЛ 0+
**23.10** Евротур 12+
**00.00** Плавание. Ч/п России 6+
**01.20** Д/ф 'Марадона. Лучший в истории' 12+
**02.25** 'Большой хоккей' 12+
**04.00** В/б. Ч/п России. Pari Суперлига. Муж. Финал 6+

### НТВ

**04.40**, **08.25**, **10.35** Т/с 'Морск. дьяв. Вектор атаки' 16+
**06.30** 'Утро. Самое лучшее' 16+
**08.00**, **10.00**, **13.00**, **16.00**, **19.00**, **23.35** 'Сегодня' 16+
**13.25** 'Чрезв. происш.' 12+
**14.00** 'Место встречи' 16+
**16.45** 'За гранью' 16+
**17.50** 'ДНК' 16+
**20.00** Т/с 'Чужой район. Выстрел из прошлого' 16+
**22.15**, **00.00** Т/с 'Чужая стая. Невидимый враг' 16+
**00.50** 'Поздняков' 16+
**01.05** 'Мы и наука. Наука и мы' 12+
**02.00** Т/с 'Золото' 16+

### Пятый канал

**05.00**, **09.00**, **13.00**, **17.00** Известия 16+
**05.25**, **09.30**, **17.30** Т/с 'След' 16+
**08.00** Ваше здоровье! 12+
**08.35** День Ангела 0+
**13.30** Т/с 'Велик. 5-ка-6' 16+
**22.20**, **00.30** Т/с 'Свои-6' 16+
**23.05**, **01.15** Т/с 'Свои-4' 16+
**00.00** Известия. Итоговый Вып. 16+
**02.05** Т/с 'Свои-2' 16+

### Россия К

**06.30** Диалоги о животных 12+
**07.15** 'Театральная летопись. Вера Васильева'. Избранное 12+
**08.10**, **00.50** Х/ф 'И это все о нем' 16+
**09.15** 'Проповедники'. Праведный Иоанн Кронштадтский 12+
**10.00**, **12.30**, **17.00**, **19.30**, **23.35** Новости культуры 12+
**10.15** 'Наблюдатель' 12+
**11.10**, **23.50** Д/ф 'Сестры' 12+
**12.45** Новости. Подробно. Театр 12+
**13.00** Абсолютный слух 12+
**13.45** Д/с 'Князь Потемкин. Свет и тени' 12+
**14.15** Т/с 'Дни хирурга Мишкина' 0+
**15.30** '2 Верник 2' 12+
**16.30** Пряничный домик 12+
**17.15** Т/ф 'И воссияет вечный свет' 12+
**18.45** 'Проповедники'. Митрополит Вениамин Федченков 12+
**19.45** Главная роль 12+
**20.05** Открытая книга 12+
**20.30** 'Спок. ночи, малыши!' 0+
**20.45** Кино о кино 12+
**21.30** 'Энигма. Макс Эмануэль Ценчич и барочный оперный фестиваль в Байройте' 12+
**22.10** Х/ф 'Здравствуйте, доктор!' 16+
**02.00** Д/ф 'Скажи мне, новгород…' 12+

### Россия 24

**04.00**, **05.30**, **06.18**, **07.00**, **07.57**, **08.45**, **11.00**, **11.44**, **13.00**, **17.00**, **19.02**, **21.00**, **21.35**, **00.00** Новости 16+
**04.23**, **06.51**, **00.42** День в истории 6+
**04.34**, **17.35**, **20.32** Вести. Дежурная часть 16+
**05.34**, **06.32**, **07.50**, **08.35**, **11.14**, **15.21** Погода 24 12+
**06.45**, **10.53**, **14.53**, **00.51** Инструкция 12+
**07.32**, **11.39** Вести. Net 12+
**10.15**, **12.49** Интервью 12+
**11.17**, **23.43** Спец. репортаж 12+
**15.00**, **15.33**, **18.00** Факты 12+
**21.23** Научпоп 0+
**01.09** 'Вечер' с Вл. Соловьевым 12+

### Карусель

**05.00** Ранние пташки. 'Бодо Бородо. БОкварь', 'Смешарики', 'Барбоскины' 0+
**07.00** 'С добрым утром, малыши!' 0+
**07.35** М/с 'Царевны' 0+
**08.55** М/с 'Робокар Поли и его друзья' 0+
**09.10** М/с 'Супер Крылья. Электрические герои' 0+
**09.25** М/с 'Беби Борн' 0+
**09.35** М/с 'Черепашки' 0+
**10.45** 'Мастерская УМЕЛЫЕ РУЧКИ' 0+
**11.05** М/с 'Джи-Джи Бонд: Супергонщик' 6+
**11.20** М/с 'Прикл. Мегащенков' 0+
**11.35** М/с 'Диностер' 6+
**11.50** М/с 'Простоквашино' 0+
**13.05** М/с 'Отважные дракончики' 6+
**13.35** М/с 'Тобот' 6+
**14.00** М/с 'Инфинити Надо' 6+
**14.30** 'Навигатор. Новости' 0+
**14.40** М/с 'Крутой Майк' 6+
**16.00** Час 'СоюзМ/фа' 6+
**17.00** М/с 'Мальчик-дельфин' 0+
**17.30** М/с 'Край Бебис. Волшебные слезки' 0+
**17.35** М/с 'З кота' 0+
**19.00** М/с 'Мастер Витя и Мотор' 0+
**19.30** М/с 'Маша и Медведь' 0+
**20.50** М/с 'Бумажки' 0+
**21.00** 'Спок. ночи, малыши!' 0+
**21.20** М/с 'Ум и Хрум' 0+
**22.10** М/с 'Метазеллс' 6+
**22.20** М/с 'Дикие скричеры!' 6+
**22.45** М/с 'Спинфайтеры' 6+
**23.00** М/с 'Метал Кард Бот' 6+
**23.15** 'Ералаш' 6+
**00.50** М/с 'Герои Энвелла' 6+
**02.20** М/с 'ДиноСити' 0+
**03.35** М/с 'Тима и Тома' 0+

### ОТР

**06.00**, **01.55** 'Большая страна' 12+
**06.50** 'Моя история' 12+
**07.30**, **20.15** 'Календарь' 6+
**08.00**, **08.30**, **09.00**, **09.30**, **10.00**, **10.50**, **12.00**, **13.00**, **15.00**, **18.00**, **20.00** Новости 16+
**08.05** Пестрый мир 12+
**08.35** Пестрый мир продолж. 12+
**09.05**, **12.05**, **18.20** ОТРажение 12+
**09.35**, **10.05**, **13.10** ОТРажение. продолж. 12+
**11.00**, **00.35** Т/с 'Ласточкино гнездо' 16+
**15.15** Х/ф 'Пришел солдат с фронта' 12+
**16.40** 'Нескучное дело с Сергеем Ломакиным' 12+
**17.00** Родительское собрание 12+
**20.45**, **03.30** Т/с 'Заступники' 16+
**22.30** Х/ф 'Из жизни отдыхающих' 12+
**00.00** 'Наши в Голливуде'. Михаил Чехов 12+
**00.15** 'На приеме у главного врача' 12+
**01.25** 'Вспомнить все' 12+
**02.50** 'Коллеги' 12+
**05.20** 'Преодоление' 12+

### ТВ Центр

**06.00** 'Настроение' 0+
**08.10** 'Доктор и…' 16+
**08.40** Х/ф 'Ледяное сердце северины' 16+
**10.35**, **04.20** 'Олег Басилашвили. Переиграть судьбу' 16+
**11.30**, **14.30**, **17.50**, **22.00** События 16+
**11.50** Т/с 'Анатомия убийства' 12+
**13.50**, **05.00** 'Мой герой' 12+
**14.50** Город новостей 16+
**15.05**, **02.50** Х/ф 'Некрасивая подружка. Страшная, страшная сказка' 12+
**16.55** 'Актерские драмы. Наш ласковый и нежный зверь' 16+
**18.10** Х/ф 'В тени больших чисел. По следу дождя' 16+
**22.35** '10 самых…' 16+
**23.05** 'Актерские драмы. Ваше благородие' 16+
**00.00** События. 25-й час 16+
**00.35** 'Петровка, 38' 16+
**00.50** 'Русские тайны' 16+
**01.30** 'Охота на маньяка. Дело о проклятых мостах' 16+
**02.10** 'Дорогие товарищи. Дело Щелокова' 16+
**05.30** 'Актерские судьбы' 16+
**05.55** Перерыв в вещании 12+

### Рен ТВ

**05.00**, **18.00**, **01.20**, **04.25** 'Самые шокирующие гипотезы' 16+
**06.00** 'С бодрым утром!' 16+
**08.30**, **12.30**, **16.30**, **19.30**, **23.00** 'Новости' 16+
**09.00** 'Докум. спецпроект' 16+
**10.00** 'Засекреченные списки' 16+
**11.00** 'Как устроен мир' 16+
**12.00**, **16.00**, **19.00** '112' 16+
**13.00** 'Загадки человечества' 16+
**14.00** 'Невероятно интересные истории' 16+
**15.00** 'Неизвестная история' 16+
**17.00**, **02.05** 'Тайны Чапман' 16+
**20.00** Х/ф 'Кровь за кровь' 16+
**22.00** 'Момент в истории' 16+
**23.30** Х/ф 'По следу хакера' 18+

### Спас

**05.00**, **00.35** День патриарха 0+
**05.10** М/ф 'Свет неугасимый' 0+
**05.40** М/ф 0+
**06.00** Утро на Спасе 0+
**10.00** 'Божественная литургия и 'чин умовения ног' 0+
**12.00**, **21.30**, **00.45** Страстная неделя 0+
**12.35** Святые целители. Таинства православной церкви 0+
**13.10**, **02.15** Д/ф 'Остров веры' 16+
**14.10** Х/ф 'Живые и мертвые' 12+
**16.10** Х/ф 'Вдовы' 0+
**18.00** 'Утреня с чтением 12 Евангелий' 0+
**20.30**, **23.40**, **04.05** 'Вечер на Спасе' 0+
**22.00**, **03.35** Поле битвы 16+
**22.35** Бесогон 18+
**01.15** Д/ф 'Свидетели Христа. Мученики первых веков. IV век. Сим победиши Константин и гонения после отмены гонений' 6+
**03.10** Д/ф 'Сердце Парижа, или терновый венец спасителя' 0+

### СТС

**06.00**, **05.00** М/с 'З кота' 0+
**07.40** Х/ф 'Кухня в Париже' 12+
**09.55** Х/ф 'Панда из космоса' 12+
**12.40** Х/ф 'Ударная волна. Битва за Гонконг' 16+
**15.15** Х/ф 'Король неба' 12+
**17.55** Т/с 'Киловаттино' 16+
**20.00** Х/ф '2067. Петля времени' 16+
**22.20** Х/ф 'Отель Артемида' 16+
**00.15** Х/ф 'Поколение вояджер' 16+
**02.10** Т/с 'Жена олигарха' 16+

### Домашний

**06.30**, **05.35** 'По делам несовершеннолетних' 16+
**07.30**, **04.45** 'Давай разведемся!' 16+
**08.30**, **02.30** 'Тест на отцовство' 16+
**10.45**, **23.05** Докудрама 'Понять. Простить' 16+
**11.55**, **00.15** Докудрама 'Порча' 16+
**13.00**, **01.10** Докудрама 'Знахарка' 16+
**13.35**, **01.35** Докудрама 'Верну любимого' 16+
**14.10**, **02.05** Докудрама 'Голоса ушедших душ' 16+
**14.45** Т/с 'Девичник' 16+
**19.00** Т/с 'Ключ от чужой жизни' 16+
**04.10** '6 кадров' 16+

### ТВ3

**06.00**, **05.30** М/ф 0+
**08.00** М/с 'Леди Баг и Супер-кот' 6+
**08.30**, **15.00**, **18.00**, **23.00** 'Новости' 16+
**08.40** Т/с 'Бим' 16+
**09.45**, **15.10** Т/с 'Гадалка' 16+
**15.15** Т/с 'Слепая' 16+
**17.00**, **18.10** Т/с 'Крестоносцы' 16+
**19.15**, **23.10** Т/с 'Лесник' 16+
**23.30** Х/ф 'Мое преступление' 18+
**01.45** Т/с 'Закрытая школа' 16+

### Пятница!

**02.20**, **04.40**, **06.30** 'Пятница News' 16+
**02.40** 'Кондитер' 16+
**03.50** 'Гастротур' 16+
**05.00** 'Секреты на кухне' 16+
**05.50** 'Пробный переезд' 16+
**06.50** 'Запретный Китай' 16+
**08.00** Т/с 'Комиссар Рекс' 16+
**10.00** 'Адский шеф' 16+
**13.00** 'Новые 4 свадьбы' 16+
**19.00** 'Большие девочки' 16+
**21.40** 'Умнее всех' 12+
**22.50** 'Молодые ножи. Новая кровь' 16+

### Звезда

**05.10** Т/с 'Александровский сад' 16+
**07.00** 'Сегодня утром' 12+
**09.00**, **13.00**, **17.00**, **19.00** Новости дня 16+
**09.15**, **21.00** 'Открытый эфир' 16+
**11.00**, **23.15** Т/с '17 мгновений весны' 12+
**13.25**, **15.05**, **17.15** Т/с 'Александровский сад-2' 16+
**15.00** Военные Новости 16+
**18.50** 'Спец. репортаж' 16+
**19.55** 'По горячим следам' 16+
**20.10** 'Код доступа' 12+
**22.45** 'Между тем' 12+
**03.00** Х/ф 'По данным уголовного розыска…' 12+
**04.20** 'Александровский сад-2'. Телесериал Россия, 2007.'Три дня в Одессе' 16+

### Мир

**05.00**, **02.55** Т/с 'Школа выживания от одиноко. Жен. с тремя детьми в условиях кризиса' 12+
**06.00**, **10.00**, **13.00**, **16.00**, **18.30** Новости 16+
**06.10**, **00.20** 'Наше кино. История большой любви' 16+
**06.35** Х/ф 'Журавушка' 16+
**08.15** Х/ф 'Порох' 16+
**10.10**, **14.10**, **16.15** 'Дела судебные' 16+
**12.00** 'Понять. Простить' 16+
**13.15** 'Мировое соглашение' 16+
**18.50** 'Миллион за 5 минут. Дети' 6+
**19.30** 'Игра в кино' 16+
**21.45** 'Игра в кино. Фильмы Победы' 16+
**22.25** Х/ф 'У опасной черты' 16+
**00.50** 1-й Евразийский канал 12+
**01.45** Х/ф 'Мой добрый папа' 16+

### ТНТ

**07.00** 'Утро ТНТ 2025. Часть 2' 16+
**08.00**, **04.35** 'Однажды в России' 16+
**11.00** Т/с 'СашаТаня' 16+
**19.00** Т/с 'Пожить как люди' 16+
**21.00** Т/с 'Про это самое' 16+
**22.00** Х/ф 'Стальная хватка' 16+
**00.35** Х/ф 'Левша' 18+
**02.45** Х/ф 'Риддик' 16+
**06.00** 'Утро ТНТ 2025. Часть 1' 16+

### МузТВ

**05.00**, **00.40** Лайкер 16+
**06.00** Музэнерго 16+
**08.40**, **15.00**, **18.00**, **21.40** Pro-Новости 16+
**09.00** Русский чарт 16+
**10.00** #ЯНАМузТВ 16+
**11.00**, **14.00**, **18.55** Плейлист. Весна 16+
**12.00** Хиты по-русски 16+
**13.00** 'Ждите ответа' 16+
**15.20** В десятку! 16+
**16.00** Love чат 16+
**17.00** Короли чартов 16+
**18.20** Хит-сториз 16+
**19.45** Кто следующий? 16+
**20.40** 'Экс-фактор. Как звезды мстят бывшим?' 16+
**22.00** Прогноз по году 16+
**23.00** Лихие хиты 16+
**00.00** Музитив 16+
**03.00** Золотая лихорадка 16+

### Время

**05.00** 'На ночь глядя' 16+
**05.40** 'Наедине со всеми' 16+
**06.30** 'Жизнь как в кино' 12+
**07.00** Т/с 'Опера. Хроники убойного отдела' 16+
**11.20** Т/с 'Бандитский Петербург' 16+
**14.50** Т/с 'Ментовские войны' 16+
**21.45** Т/с 'Балабол' 16+
**01.10** 'Эрик Булатов. Живу и вижу' 16+
**02.10** 'По волне моей памяти' 12+
**03.55** 'Роли исполняют…' 12+

### РТР-Планета СНГ

**05.00** 'Утро России'
**09.00**, **11.00**, **14.00**, **16.30**, **20.00** Вести
**09.30** Местное время
**09.55** 'О самом главном'
**11.30**, **21.10** Вести. Местное время
**12.00**, **18.00** '60 минут'
**14.30**, **03.10** Т/с 'Зацепка'
**17.00** 'Малахов'
**21.30** Т/с 'Адмирал Кузнецов'
**23.30** 'Вечер с В. Соловьевым'
**02.00** 47-й Московский международный кинофестиваль. Открытие

### Ю

**05.20** М/ф 'Маша и медведь' 0+
**10.30** 'Свадебный размер' 16+
**12.40**, **03.35** 'Моя свекровь-монстр' 16+
**17.15** 'Беременна по обману' 16+
**21.00** 'Дом-2. Новая жизнь' 16+
**00.05** Т/с 'Черная любовь' 16+
**01.50** 'Измены' 16+

### 8 канал

**06.00** Удачное утро 16+
**10.15**, **16.15**, **00.15** Т/с 'Белая рабыня' 16+
**11.10**, **05.10** Загадки древней истории 16+
**12.00** Удачный день 16+
**15.00** Жена. История любви. Елена Проклова 16+
**16.05** #8курсе 16+
**17.00** Удачный вечер 16+
**21.00** 8-е чувство 16+
**22.10**, **04.10** Открытый разговор 16+
**23.10**, **02.10** Т/с 'Виола Тараканова. В мире преступных страстей: 3 мешка хитростей' 16+
**01.00** Таланты и поклонники. Александр Розенбаум 16+
**03.05** Ждем в гости 16+
**03.30** В своей тарелке 16+

### Че!

**06.00**, **05.30** Т/с 'Солдаты-15' 16+
**08.00** 'Улетное видео' 16+
**11.00**, **18.00** 'Решала' 16+
**13.00**, **22.00** 'Проверим все' 16+
**15.00** 'Охотники' 16+
**20.00** 'Влад решает' 16+
**00.00** 'Опасные связи' 18+
**02.40** 'Вне закона. Преступление и наказание' 16+
**04.10** 'Дорожные драмы' 16+

### 360 Подмосковье

**05.00**, **06.30** 'Новости Московской области' 16+
**06.00**, **09.05** 'Внимание! Еда!' 12+
**07.30** 'Простая медицина' 16+
**08.00** 'Суперферма 360' 12+
**08.30** 'Вкусно, как в кино' 12+
**09.00**, **10.00**, **11.00**, **12.00**, **13.00**, **14.00**, **15.00**, **16.00**, **17.00**, **18.00**, **21.00** 'Новости 360' 16+
**09.30**, **10.05** 'Сделано в России' 12+
**10.30** 'Семейный маршрут' 12+
**11.05**, **12.05**, **13.05**, **14.05**, **15.05**, **16.05**, **18.05**, **02.20** 'Погода 360' 6+
**11.15** 'Весна в Подмосковье' 12+
**11.30** 'Погода на любой вкус' 16+
**12.15**, **17.50**, **18.15** 'Город с историей' 12+
**13.15**, **23.25** 'Документальное кино Леонида Млечина' 16+
**14.10**, **22.30** Д/ф 'Не факт!' 16+
**14.30**, **00.10** Д/ф 'Закрытый архив' 12+
**15.15**, **16.15**, **21.05** Д/ф 'СССР. Знак качества' 12+
**17.10** 'Викторина 360' 12+
**18.30** Д/ф 'Это Китай!' 16+
**19.00** 'Новости 360. Прямо. Сейчас' 16+
**20.00** Д/ф 'На пути к катастрофе' 16+
**20.25** Д/ф 'Полиция в городе' 16+
**20.45** 'Разбор полетов' 16+
**00.40** '6-е чувство' 12+
**01.30** 'Докум. фильм' 12+
**01.55** '7 веков Сергия Радонежского' 12+
**03.20** 'Рекопись Подмосковья' 12+
**04.05** 'Музей на диване' 12+
**04.30** 'Прогулка' 12+

### Москва Доверие

**06.15**, **07.00**, **10.25**, **00.10**, **02.40**, **04.20**, **05.20** 'Новости' 16+
**06.35** 'Звезды советского экрана' 16+
**07.10** 'Тайны нашей эстрады' 16+
**07.35**, **02.50** 'Улицы московские' 12+
**08.05**, **00.20** Т/с 'Призрак в кривом зеркале' 16+
**09.40**, **12.00** 'Раскрывая тайны звезд' 16+
**10.35**, **18.30** Т/с 'Следствие ведут ЗнаТоКи. 'Побег' 16+
**12.50**, **20.00** Т/с 'Визит к Минотавру' 16+
**14.00** Х/ф 'Дело №306' 16+
**15.25**, **03.15** 'Моя Москва' 12+
**15.45** Х/ф 'Мужчина в доме' 16+
**17.10** Х/ф 'Наши соседи' 16+
**21.10** Х/ф 'Формула любви' 16+
**22.40** Х/ф 'Суровые километры' 16+
**01.55** 'Тайны кино' 16+
**03.25** 'Энциклопедия. Библиотека им. Ленина' 16+
**03.50** 'Энциклопедия. Москва. Театр имени Чехова' 16+
**04.30** 'Город без окраин' 12+
**04.55** 'Энциклопедия. Холодильник 'Зил' 16+
**05.30** 'Энциклопедия. Москва. Зарядье' 16+

### Ностальгия

**06.00** 'Сто вопросов к взрослому' 16+
**06.45** 'Браво, Артист!' Ролан Быков. 2008 год 16+
**08.15** 'От смешного до великого. Роман Карцев и Виктор Ильченко'. 2007 год 16+
**09.00**, **15.00**, **21.00**, **03.00** 'Прошедшее ВРЕМЯ' 12+
**09.40**, **11.30**, **15.40**, **17.30**, **20.50**, **21.40**, **23.25**, **01.55**, **03.40**, **05.30** Муз. Ностальгия 12+
**10.00**, **16.00**, **22.00** 'Рожденные в СССР' 16+
**11.00**, **17.00**, **23.00**, **05.00** 'Блеф-клуб' 16+
**11.50** Д/ф 'Олимпиада-ты прекрасна!' 12+
**13.00** Х/ф 'Можешь не стучать' 16+
**14.20** 'Короли эпизода' Эраст Гарин. 2015 год 16+
**18.00** 'Еловая субмарина' 16+
**19.00** Х/ф 'Асфальтовые джунгли' 16+
**00.00** Х/ф 'Грошовая серенада' 16+
**02.10** 'Короли эпизода' Мария Скворцова. 2017 год 16+
**02.50** М/ф 'Сказка о глупом муже' 16+
**04.00** 'Рожденные в СССР' 12+

### Ретро

**06.40**, **17.35** Х/ф 'Поезд вне расписания' 16+
**07.55**, **04.15** М/ф 'Таракан' 16+
**08.05**, **04.25** М/ф 'Волшебное лекарство' 16+
**08.15**, **04.30** 'Бременские музыканты'. СССР, 1969 16+
**08.40**, **04.55** М/ф 'По следам бременских музыкантов' 16+
**09.00**, **21.45** Х/ф 'Приваловские Млн.ы' 16+
**11.55** М/ф 'Муравьишка-хвастун

### Дом кино
**05.35** Веселое утро на канале 'Дом Кино' 6+
**07.00** Т/с 'Две судьбы' 16+
**09.00** Т/с 'Дальнобойщики' 16+
**11.50** Т/с 'Ул. разб. фон.' 16+
**14.50** Т/с 'Убойная сила' 16+
**21.00** Х/ф 'Жених' 16+
**22.40** Х/ф 'Пара из будущего' 16+
**00.35** Х/ф 'Спасите Колю!' 16+
**02.15** Х/ф 'Zолушка' 16+
**03.40** Х/ф 'Килиманджара' 16+
**04.50** Х/ф 'Елки' 16+

### Кино ТВ
**06.20** Х/ф 'День матери' 18+
**08.10** Х/ф 'Эффект колибри' 18+
**09.55** Х/ф 'Я, Алекс Кросс' 18+
**11.35** Х/ф 'Без компромиссов' 18+
**13.15** Х/ф 'Защитник' 18+
**14.50** Х/ф 'Револьвер' 18+
**16.50** Х/ф 'Глубоководный горизонт' 18+
**18.35** Х/ф 'Охота на воров' 18+
**21.00** Х/ф 'Гренландия' 18+
**23.05** Х/ф 'Выкуп' 18+
**00.40** Х/ф 'Заложник' 18+
**02.20** Х/ф 'В осаде' 16+
**03.40** Х/ф 'Ветреная река' 18+
**05.20** Х/ф 'Париж. Город zомби' 16+

### Мир сериала
**06.00**, **14.00** Т/с 'Петля Нестерова' 18+
**07.45**, **15.45**, **23.45** Т/с 'Зорге' 16+
**08.40**, **16.40**, **00.40** Т/с 'Анна-детективъ' 16+
**10.30**, **18.30**, **02.30** Т/с 'Фальшивомонетчики' 16+
**12.15**, **20.15**, **04.15** Т/с 'Волчье Солнце' 18+
**22.00** Т/с 'Остров ненужных людей' 16+

### Русский детектив
**06.20** Т/с 'Ул. разб. фон.-14' 16+
**08.00** Т/с 'Ул. разб. фон.-15' 16+
**08.50** Т/с 'Инспектор Купер' 16+
**15.45** Т/с 'Ул. разб. фон.-16' 16+
**00.00** Т/с 'Паутина-6' 16+

### Русский роман
**07.30** Х/ф 'Слепой поворот' 16+
**11.05** Х/ф 'Крыса' 16+
**14.25** Х/ф 'Невозможная женщина' 16+
**17.35** Х/ф 'Королева Марго' 16+
**21.00** Х/ф 'Куда уходят дожди' 16+
**00.15** Х/ф 'Старые клячи' 16+
**02.30** Х/ф 'Лидия' 16+
**04.15** Х/ф 'Тетя Таня' 16+
**05.45** Х/ф 'Реставратор' 16+

### Русский бестселлер
**06.30**, **22.50**, **05.25** Т/с 'Шаманка' 16+
**08.50**, **19.00** Т/с 'Мама Лора' 16+
**12.40** Т/с 'Доярка из Хацапетовки. Вызов судьбе' 16+
**02.00** Т/с 'Профиль убийцы' 16+

### Русский иллюзион
**00.45** Х/ф 'Левиафан' 18+
**03.00** Х/ф 'Рубеж' 16+
**04.35** Х/ф 'Болевой порог' 16+
**05.55** Х/ф 'Экспонаты' 16+
**07.50** Х/ф 'Рядовой Чэрин' 16+
**09.25** Х/ф 'Клятва' 16+
**11.40** Х/ф 'Пара из будущего' 16+
**13.40** Х/ф 'Капитан Голливуд' 16+
**15.30** Х/ф '5 недель' 16+
**17.05** Х/ф 'Полное дыхание' 16+
**19.10** Х/ф 'Жена Робинзона' 16+
**21.00** Х/ф 'Вперед!' 16+
**22.40** Х/ф 'Переписать любовь' 16+

### Наше любимое кино
**06.00** Х/ф 'Арахисовый сокол' 18+
**08.00** Х/ф 'Еще по одной' 18+
**10.00** Х/ф 'Тайна в его глазах' 18+
**12.05** Х/ф 'Куда ты пропала, Бернадетт?' 18+
**13.45** Х/ф 'Филомена' 18+
**15.20** Х/ф 'Боксер' 12+
**17.10** Х/ф 'Девушка, которая боялась дождя' 18+
**19.05** Муз/ф 'Большая игра' 18+
**21.10** Х/ф 'Киллер-хранитель' 18+
**22.45** Х/ф 'Афера' 18+
**00.25** Х/ф 'Блеск' 18+
**02.15** Х/ф 'Рассказы' 18+
**04.10** Х/ф 'На луне' 16+

### Родное кино
**00.00**, **22.55** Т/с 'Агент национ. безопасн.' 16+
**01.05** Х/ф 'Самолет летит в Россию' 16+
**03.15** Х/ф 'Не валяй дурака…' 12+
**05.05** Х/ф 'Ты у меня одна' 16+
**07.00** Х/ф 'Барышня-крестьянка' 6+
**09.05** Т/с 'Агент национ. безопасн. 2' 16+
**12.05** Х/ф 'Брат' 16+
**13.55** Х/ф 'Классик' 16+
**15.55** Т/с 'Агент национ. безопасн. 3' 16+
**19.00** Х/ф 'Сабрина' 12+
**21.25** Муз/ф 'Моя морячка' 12+

### Мужское кино
**01.35** Х/ф 'Детектив Найт: Искупление' 18+
**04.05** Х/ф 'Пятеро неизвестных' 16+
**05.35** Х/ф 'Добро пожаловать в джунгли' 16+
**07.15** Х/ф 'Гнев' 16+
**09.05**, **17.20** Т/с 'Ментовские войны' 12+
**11.50** Х/ф '13' 18+
**13.35** Х/ф 'Слепой' 16+
**15.15** Х/ф 'Конан-варвар' 16+
**20.00** Х/ф 'План побега' 16+
**21.55** Х/ф 'Джон Уик 4' 18+

### VIP Megahit
**04.25** Х/ф 'Во имя короля 3' 18+
**05.45** Х/ф 'Шпион, выйди вон!' 18+
**07.45** Х/ф 'Иллюзионист' 18+
**09.30**, **01.00** Х/ф 'Мастер' 18+
**11.40** Х/ф 'Последнее дело Ламарки' 18+
**13.20** Х/ф 'Аферистка' 18+
**15.10** Х/ф 'В объятиях лжи' 18+
**16.45** Х/ф 'Ганнибал: Восхождение' 18+
**18.35** Х/ф 'Отель 'Артемида' 18+
**20.00** Х/ф 'Репродукция' 18+
**21.35** Х/ф 'Дом из песка и тумана' 18+
**23.35** Х/ф 'Выкуп' 18+
**03.15** Х/ф 'Иллюзия обмана' 18+

### VIP Premiere
**05.20** Х/ф 'Челюсти. Столкновение' 18+
**06.45** Х/ф 'Хищные воды: Западня' 18+
**08.25**, **02.00** Х/ф 'Катастрофа' 18+
**10.00**, **03.45** Х/ф 'Заговор в Голливуде' 18+
**11.35** Х/ф 'Игра на выживание' 18+
**13.00** Х/ф 'Мегалодон' 18+
**14.30** Х/ф 'Битва шефов' 18+
**15.55** Х/ф 'Бывший в помощь' 18+
**17.25** Х/ф 'Шаг к мечте: Раз и навсегда' 18+
**19.25** Х/ф 'Дыхание' 18+
**21.00** Х/ф 'Достучаться до небес 2' 18+
**22.50** Х/ф 'До встречи на Венере' 16+
**00.20** Х/ф 'Герой наших снов' 18+

### VIP Comedy
**06.50**, **13.00** Х/ф 'Очень большая любовь' 12+
**08.30**, **01.10** Х/ф 'Свидание моей мечты' 18+
**10.05**, **02.45** Х/ф 'Просто друзья' 18+
**11.35**, **04.15** Х/ф 'Любовный менеджмент' 16+
**14.35** Х/ф 'Кто твоя бабушка, чувак?' 18+
**16.00** Х/ф 'Из Китая с любовью' 18+
**17.20** Х/ф 'Мажоры на мели' 16+
**18.50** Х/ф 'Играй, как Бекхэм' 18+
**20.30** Х/ф 'Команда мечты' 18+
**22.00** Х/ф 'Стоп-кран' 18+
**23.25** Х/ф '1+1. Нарушая правила' 18+

### TV1000
**05.45** Х/ф 'Риддик' 16+
**07.50**, **22.50** Т/с 'Чисто английские убийства' 16+
**09.55** Х/ф 'Падение Луны' 16+
**12.20** Т/с 'Клон' 16+
**14.15** Х/ф '5-й элемент' 16+
**16.40** Х/ф 'Повар на колесах' 16+
**19.00** Х/ф 'Маленькая Италия' 16+
**21.00**, **05.15** Х/ф 'Принц из рая' 16+
**00.50** Х/ф 'Эволюция' 16+
**02.25** Х/ф 'Шестой элемент' 16+
**04.00** М/ф 'Хранитель Луны' 6+

### ТВ1000 Русское кино
**05.30** М/ф '3 кота' 6+
**06.20** М/с 'Простоквашино' 6+
**07.35** М/с 'Смешарики' 6+
**09.00** Х/ф 'Я делаю шаг' 12+
**11.10** Х/ф 'Выше неба' 16+
**13.00** Х/ф 'Гагарин. 1-й в космосе' 12+
**15.10** Х/ф 'Главный' 16+
**17.15** Х/ф 'Жених' 16+
**19.00** Х/ф 'Особенности национ. охоты' 16+
**20.50** Х/ф 'Особенности национ. рыбалки' 16+
**22.45** Х/ф 'Особенности национ. больницы' 18+
**00.10** Х/ф 'Темный мир' 16+
**01.55** Х/ф 'Темный мир: Равновесие' 16+
**03.30** Х/ф 'Самая большая луна' 16+
**05.05** М/ф 'Мойдодыр' 6+
**05.20** М/ф 'Козленок, который считал до десяти' 6+

### TV1000 Action East
**06.40** Х/ф 'Поезд в Пусан' 16+
**08.45** Х/ф 'Корабль в Пусан' 16+
**10.55** Х/ф 'Треугольник' 16+
**12.40**, **00.20** Х/ф 'Законопослушный гражданин' 16+
**14.35**, **02.05** Х/ф 'Охота на воров' 16+
**17.15** Х/ф 'Земля. Перезагрузка' 16+
**19.00** Х/ф 'Монстры' 16+
**20.45** Х/ф 'День Триффидов' 16+
**04.20** Х/ф 'Геймер' 16+

### Киносемья
**01.00** М/ф 'Вокруг света за 80 дней' 6+
**02.20** Х/ф 'Игра Эндера' 12+
**04.05** Х/ф 'Белая змея' 12+
**05.35** Х/ф 'Чародейка' 12+
**07.05** Х/ф 'Волк и лев' 6+
**08.45** Х/ф 'Близнецы-драконы' 12+
**10.25** Х/ф 'Из джунглей в джунгли' 12+
**12.05** Х/ф 'Сила девяти Богов' 12+
**13.45** Х/ф 'Восточный ветер 3. Наследие Оры' 12+
**15.30** Х/ф 'Восточный ветер 4. Легенда о Воине' 12+
**17.10** Х/ф 'Последний богатырь: Посланник тьмы' 6+
**18.45** Х/ф 'Мара и бог огня' 12+
**20.15** Х/ф 'Голодные игры: И вспыхнет пламя' 12+
**22.25** Х/ф 'Последний богатырь: Корень зла' 6+

### Кинохит
**01.10** Х/ф 'Мотылек' 16+
**03.55** Х/ф 'Легенда Багера Ванса' 16+
**05.50** Х/ф 'Беги без оглядки' 18+
**07.45** Х/ф 'Тревожный вызов' 16+
**09.10** Х/ф 'Покорители волн' 12+
**11.00** Х/ф 'Исходный код' 16+
**12.30** Х/ф 'Убойные каникулы' 18+
**13.50** Х/ф 'Брат якудзы' 18+
**15.40** Х/ф 'Любой ценой' 16+
**17.15** Х/ф 'Крушение' 16+
**19.00** Х/ф 'Охотники за разумом' 16+
**20.35** Х/ф 'Ловкие руки' 18+
**22.05** Х/ф 'Обитель проклятых' 16+
**23.55** Х/ф 'Незаконное вторжение' 18+

### Киномикс
**00.05** Х/ф 'Море соблазна' 18+
**02.30** Х/ф 'Параллельные миры' 16+
**04.20** Х/ф 'Беглец' 18+
**06.30** Х/ф 'На глубине страха' 18+
**08.05** Х/ф 'Лучшие из лучших 3' 18+
**09.45** Х/ф '3 мушкетера: Д'Артаньян' 12+
**12.00** Х/ф 'Честный вор' 16+
**13.50** Х/ф 'Преследование' 16+
**15.20** Х/ф 'Риддик' 16+
**17.35** Х/ф 'Зеленая книга' 16+
**20.00** Х/ф 'Красавица и чудовище' 12+
**22.00** Х/ф '5-й элемент' 12+

### Кинокомедия
**00.05** Т/с 'Проект 'Анна Николаевна' 18+
**01.15** Х/ф 'Притворись моим парнем' 16+
**02.55** Х/ф 'О чем говоря. Муж.' 18+
**04.35** Х/ф 'Постучись в мою Тверь' 12+
**06.15** Х/ф 'При чем тут любовь?' 16+
**08.20** Х/ф 'Гитлер Капут' 18+
**10.10** Х/ф 'Я-не киллер' 18+
**12.15** Х/ф 'Круиз по джунглям: Тайна Вальверде' 16+
**14.10** Х/ф 'Батя' 16+
**15.40** Х/ф 'Ночная смена' 18+
**17.30** Х/ф 'День выборов 2' 12+
**19.30** Х/ф 'Каникулы строгого режима' 16+
**21.40** Х/ф 'Любви не бывает?' 16+
**23.35** Х/ф 'Сокровища джунглей' 18+

### Кинопремьера
**01.15**, **15.25** Х/ф 'Молли и ботан' 18+
**03.20** Х/ф 'Джойка' 16+
**05.10** Х/ф 'НеСпок. ночи' 18+
**06.55** Х/ф 'Материнский инстинкт' 18+
**08.30** Х/ф 'Рождение легенд' 16+
**10.40** Х/ф 'Манюня: Новогодние Прикл.' 6+
**12.05** Х/ф 'Отчаянные наследники' 18+
**13.40** Х/ф 'Тихое место. История М' 18+
**17.20** Х/ф 'Маленькая принцесса' 6+
**18.55** Х/ф 'Манюня: Прикл. в Москве' 6+
**20.30** Х/ф 'Операция под прикрытием' 18+
**22.15** Х/ф 'Змеиная топь' 16+
**23.40** Х/ф 'Тайная любовь Казановы' 18+

### Кинопоказ
**01.10** Х/ф 'Личный номер' 18+
**03.00** Х/ф 'Война' 18+
**05.00**, **12.20**, **19.55** Х/ф 'WTF! Какого черта?' 18+
**06.20**, **13.45**, **21.25** Х/ф 'Король вечеринок' 18+
**07.55**, **15.30**, **23.05** Х/ф 'Инструкции не прилагаются' 18+
**10.10**, **17.50** Х/ф 'Сбежавшая невеста' 18+

### Киносерия
**00.40**, **08.15**, **22.00** Т/с 'Чисто английские убийства' 16+
**01.50** Т/с 'Исаев' 16+
**04.20**, **11.55** Т/с 'Последняя статья журналиста' 16+
**13.55** Т/с 'Троцкий' 16+
**17.55** Т/с 'Крик совы' 16+

### Киносвидание
**01.10** Х/ф 'Смертельный номер' 16+
**02.50** Х/ф 'Магия лунного света' 12+
**04.30** Х/ф 'В гостях у Элис' 18+
**06.15** Х/ф 'Адам и Ева' 12+
**07.55** Х/ф 'Любовь по Вызову' 18+
**09.45** Х/ф 'Пара из будущего' 12+
**11.45** Х/ф 'Кто вы, мистер Брукс?' 18+
**13.55** Х/ф 'Давай разведемся!' 16+
**15.45** Х/ф 'Мой лучший любовник:' 16+
**17.40** Х/ф 'Идеальная зависимость' 18+
**19.30** Х/ф 'Собиратель душ' 18+
**21.15** Х/ф 'Джунгли: Переполох в Раю' 18+
**23.10** Х/ф 'Если только' 16+

### НСТ
**07.10**, **11.50** Х/ф 'Дети кукурузы' 18+
**08.45** Х/ф 'Дети кукурузы 2: Последняя жертва' 18+
**10.20** Х/ф 'Дети кукурузы 3: Городская жатва' 18+
**13.25** Х/ф 'Не стучи' 18+
**14.50** Х/ф 'Врата ада' 18+
**16.40** Х/ф 'Глубокое погружение' 16+
**18.00** Х/ф 'Цунами 3D' 18+
**19.35** Х/ф 'Челюсти 3D' 16+
**21.00** Х/ф 'Челюсти. Столкновение' 18+
**22.30** Х/ф 'Смертельная тропа' 18+
**23.55** Х/ф 'Женщина в черном' 18+
**01.30** Х/ф 'Календарь дьявола' 18+
**03.10** Х/ф 'Соломон Кейн' 18+
**04.40** Х/ф 'Ведьма: Реинкарнация' 18+

### Киноужас
**00.05** Х/ф 'Крип' 18+
**01.40** Х/ф 'Безумная дорога' 16+
**03.50** Х/ф 'Джикираг' 18+
**06.05** Х/ф 'Тебе конец!' 18+
**07.50** Х/ф 'Пила. Джокер' 18+
**09.45** Х/ф 'Проклятие Артура' 18+
**11.25** Х/ф 'Поворот не туда. Дом зла' 18+
**13.00** Х/ф 'Нечисть' 18+
**14.40** Х/ф 'Черная вдова. Укус смерти' 18+
**16.20** Х/ф 'Корабль призраков' 18+
**18.35** Х/ф 'В постели с незнакомцем' 18+
**20.15** Х/ф 'Катастрофа' 18+
**22.05** Х/ф 'За вратами' 18+
**23.35** Х/ф 'Джестер' 18+

### Детский мир
**06.00**, **12.00**, **18.00**, **00.00** М/ф 'Петроникс' 6+
**06.40**, **12.40**, **18.40**, **00.40** М/ф 'Котенок Шмяк' 0+
**07.25**, **13.25**, **19.25**, **01.25** М/ф 'Боботы. Сез. 3' 6+
**07.50**, **19.50** М/ф 'Ювик с планеты Ю' 12+
**07.55**, **13.55**, **19.55**, **01.55** М/ф 'Корги по имени Моко. Домашние животные' 6+
**08.25**, **14.25**, **20.25**, **02.25** М/ф 'Край Бебис Мэджик Тирс. Сез. 2' 0+
**08.45**, **15.25**, **20.45**, **03.25** М/ф 'Тобот Атлон' 6+
**09.20**, **16.05**, **21.20**, **04.05** М/ф 'Египтус' 6+
**09.55**, **16.40**, **04.40** М/ф 'Волчонок Сиа: Страж Великой стены воинов' 6+
**10.10**, **16.55**, **04.55** М/ф 'Шмяк. Волшебная лавка Есении' 0+
**10.20**, **17.05**, **22.20**, **05.05** М/ф 'Команда Флоры' 6+
**10.45**, **17.30**, **22.45**, **05.30** М/ф 'Карбот. Сез. 2' 6+
**11.15**, **14.45**, **23.15**, **02.45** М/ф 'Легенды Спарка' 6+
**13.50**, **01.50** М/ф 'Кинди Кидс. Твои веселые подружки!' 0+
**21.55** М/ф 'Бабушкины Сказки' 12+
**22.05** М/ф 'Granny's Fairytales' 12+

### Иллюзион +
**01.45** Х/ф 'Красавица и Млн.ер' 16+
**03.15** Х/ф 'Геракл: Начало легенды' 16+
**04.45** Х/ф 'Аферист' 16+
**06.20** Х/ф 'Месть от кутюр' 16+
**08.10** Х/ф 'Терминатор 2: Судный день' 16+
**10.20** Х/ф 'Гений' 16+
**11.55** Х/ф 'Иллюзионист' 16+
**13.35** Х/ф 'Сабрина' 16+
**15.40** Х/ф 'Просто друзья' 16+
**17.10** Х/ф 'Близнецы' 16+
**18.50** Х/ф 'Свадьба моей бывшей' 16+
**20.30** Х/ф 'Девятка' 16+
**21.50** Х/ф 'Свадебная вечеринка' 16+
**23.15** Х/ф 'Уцелевшая' 16+

### Еврокино
**01.15** Х/ф 'Мегрэ и таинственная девушка' 16+
**02.35** Х/ф 'От кутюр' 16+
**04.05** Х/ф 'Роман служанки' 16+
**05.40** Х/ф 'Патрик' 16+
**07.10** Х/ф 'Голубая бездна' 16+
**09.50** Х/ф 'Стоп-кран' 16+
**11.15** Х/ф 'Герой' 16+
**13.20** Х/ф 'Незавершенное дело' 16+
**15.00** Х/ф 'Зип и Зап. Клуб стеклянных шариков' 16+
**16.30** Х/ф '3 мушкетера: Д'Артаньян' 16+
**18.20** Х/ф 'Неидеальные попутчики' 16+
**19.30** Х/ф 'Умник' 16+
**21.00** Х/ф 'Супер Майки' 16+
**22.25** Х/ф 'Утраченные иллюзии' 16+

### TV XXI film
**07.00** Х/ф 'Дневник горничной' 16+
**08.55** Х/ф '22 пули: Бессмертный' 18+
**11.05** Х/ф 'Любовь вслепую' 18+
**12.55** Х/ф 'Трасса 60' 18+
**15.05** Х/ф 'Красавица для чудовища' 16+
**17.15** Х/ф 'Замерзшая из Майами' 16+
**19.00** Х/ф 'Жизнь Дэвида Гейла' 18+
**21.25** Х/ф 'Мания' 16+
**23.05** Х/ф 'Скрюченный домишко' 16+
**01.10** Х/ф 'Коррупционер' 18+
**02.50** Х/ф 'Реальный Рокки' 18+
**04.20** Х/ф 'В ловушке' 16+
**05.50** Х/ф 'Глубокие реки' 16+

### 24 Техно
**06.00** 'Альфа-самец. Олени' 12+
**06.25** Х/ф 'Ловкие руки' 18+
**07.55** Х/ф 'Признайте меня виновным' 18+
**09.55** Д/ф 'Траектория: вехи освоения космоса. Возрождение проекта 'Аполлон' 12+
**10.20**, **04.15** Д/ф 'Траектория: вехи освоения космоса. За пределами земной орбиты' 12+
**10.50**, **04.40** Д/ф 'Траектория: вехи освоения космоса. На Луну' 12+
**11.15** Д/ф 'Осажденные крепости. Константинополь: столкновение империй' 12+
**12.10** 'Альфа-самец. Пингвины' 12+
**12.40** 'Альфа-самец. Крокодилы' 12+
**13.10** 'Самый-самый. Всемогущие овощи' 12+
**13.40** 'Самый-самый. Умная ферма' 12+
**14.10** Х/ф 'План побега' 16+
**16.00** Х/ф 'Полицейский седан' 18+
**17.40** Д/ф 'Осажденные крепости. Акра. Столкновение титанов' 12+
**18.35** 'Альфа-самец. Страусы' 12+
**19.00** 'Альфа-самец. Верблюды' 12+
**19.30** Х/ф 'Защитник' 16+
**21.05** Х/ф 'Охранник' 18+
**22.40** Х/ф 'Мидуэй' 18+
**00.55** Х/ф 'Оружейный барон' 16+
**02.50** Х/ф 'Уцелевшая' 18+
**05.05** 'Альфа-самец. Жирафы' 12+
**05.35** 'Альфа-самец. Гиены' 12+

### Матч! Боец
**06.00** 'Едем дальше! Омск' 16+
**06.30** Матч! Парад. Март 2025. Лучшие нокауты 16+
**07.30** С/е. UFC Main Event. Шон О'Мэлли vs Мераба Двалишвили 16+
**08.25** 'Год Рыси. Наталья Дьячкова' 12+
**09.00** 'Наставники'. Костя Цзю 16+
**09.30** С/е. One FC. Джаред Брукс vs Густаво Баларта. Шамиль Гасанов vs Аарона Канарте 16+
**11.30** 'КТО vs КОГО. Ударная неделя' 16+
**12.00** 'Лица страны. Хасан Халмурзаев' 12+
**12.15** С/е. COMBATE GLOBAL 16+
**14.00**, **02.20** 'Моменты недели' 16+
**14.15** 'Наизнанку. Александр Шлеменко' 16+
**14.30** С/е. UFC 311. Ислам Махачев vs Ренато Мойкано. Мераб Двалишвили vs Умара Нурмагомедова 16+
**16.55** Дзюдо. Первенство России 12+
**18.40** Бокс. URAL Boxing. Шерзод Хусанов vs Артыша Лопсана. Тимкр Бибилов vs Диксона Мвакисопиле 16+
**21.05** 'Наставники'. Геннадий Машьянов 16+
**21.35** С/е. ACA 185. Элиас Сильверио vs Виктора Азатяна. Артем Душенко vs Сергея Стародуба 16+
**00.00** С/е. UFC 314. Дэн Иге vs Шона Вудсона. Джим Миллер vs Чейса Хупера 16+
**02.35** 'Сделано в России/СССР'. Султан Ибрагимов vs Эвандера Холифилда 16+
**03.40** Бокс. Bare Knuckle FC. Карлос Тринидад vs Дастина Пейга. Дакота Кокрейн vs Джереми Холлоуэя 16+

### Матч! Игра
**06.00** Регби. PARI Ч/п России. 'Локомотив-Пенза'-'Динамо' Москва. 2-й матч 12+
**07.55** В/б. Ч/п России. Pari Суперлига. Жен. Финал. 'Локомотив' Калининградская обл.-'Динамо-Ак Барс' 6+
**09.55**, **18.20** 'Физруки. Будущее за настоящим' 6+
**10.30**, **04.25** Бильярд. BetBoom ЛЧ 6+
**12.05** 'Что за спорт? Экстрим' 12+
**12.30**, **00.00** Д/с 'Век нашего спорта' 12+
**13.00** Б/б. Единая лига ВТБ. 'ПАРМА'-'Пари Нижний Новгород' 6+
**15.00**, **00.30** Г/б. Кубок России. Жен. 'Ростов-Дон'-'Университет' 6+
**16.25** Регби. PARI Ч/п России. 'Красный Яр'-'Металлург' Новокузнецк. 2-й матч 12+
**18.55** В/б. Ч/п России. Pari Суперлига. Муж. Финал 0+
**21.00** 'География спорта. Тобольск' 12+
**21.30** Д/ф 'Ярослав Керод' 12+
**22.00** Б/б. Единая лига ВТБ. УНИКС-ЦСКА 6+
**01.55** В/б. Ч/п России. Pari Суперлига. Муж. Финал 6+
**03.55** 'Что по спорту? Санкт-Петербург' 12+

### Футбол-1
**06.00**, **08.05**, **10.10**, **18.00**, **20.35**, **22.40**, **00.45**, **02.00**, **04.00** Новости Ф/ба 0+
**06.05**, **04.05** Ч/п Ит. 'Ювентус'-'Лечче' 6+
**08.10** Ч/п Ит. 'Аталанта'-'Болонья' 6+
**10.15**, **17.30**, **01.30** Журнал Серии-А 6+
**10.45** 'Голевая неделя' 6+
**11.15**, **22.45** Ч/п Ит. 'Удинезе'-'Милан' 6+
**13.20** Ч/п Ит. 'Фиорентина'-'Парма' 6+
**15.25** Ч/п Ит. 'Наполи'-'Эмполи' 6+
**18.05** 'Голевая неделя. РФ' 6+
**18.35** Ч/п Ит. 'Венеция'-'Монца' 6+
**20.40** Ч/п Ит. 'Интер'-'Кальяри' 6+
**00.50** Евротур 12+
**02.05** Ч/п Ит. 'Лацио'-'Рома' 6+

### Футбол-2
**06.00**, **23.45** Ч/п Исп. Сегунда. 'Уэска'-'Малага' 6+
**08.05**, **01.50** Ч/п Исп. 'Атлетико'-'Вальядолид' 6+
**10.10**, **15.55** Мир Ла Лиги 6+
**10.40** 'Голевая неделя. РФ' 6+
**11.10**, **13.15**, **15.20**, **22.40** Новости Ф/ба 0+
**11.15** Ч/п Исп. 'Валенсия'-'Севилья' 6+
**13.20** Ч/п Исп. 'Реал Сосьедад'-'Мальорка' 6+
**15.25** 'Голевая неделя' 6+
**16.25** Ч/п Исп. 'Алавес'-'Реал' 6+
**18.30** Ч/п Исп. 'Осасуна'-'Жирона' 6+
**20.35** Ч/п Исп. 'Хетафе'-'Лас-Пальмас' 6+
**22.45** Ч/п Исп. Обзор тура 6+
**03.55** Ч/п Исп. 'Бетис'-'Вильярреал' 6+

### Футбол-3
**06.00**, **08.05**, **10.10**, **12.15**, **14.20**, **15.25**, **17.30**, **19.35**, **21.40**, **23.45**, **01.50**, **03.55** Новости Ф/ба 0+
**06.05**, **04.00** 2-я Бундеслига. 'Падерборн'-'Фортуна' 6+
**08.10** Ч/п Турции. 'Самсунспор'-'Галатасарай' 6+
**10.15**, **01.55** Ч/п Герм. 'Айнтрахт'-'Хайденхайм' 6+
**12.20** 2-я Бундеслига. 'Гамбург'-'Айнтрахт' 6+
**14.25** Ч/п Герм. Обзор тура 6+
**15.30** 2-я Бундеслига. 'Ганновер'-'Эльферсберг' 6+
**17.35** Ч/п Герм. 'Байер'-'Унион' 6+
**19.40** Ч/п Герм. 'Бавария'-'Боруссия' 6+
**21.45** Ч/п Герм. 'Штутгарт'-'Вердер' 6+
**23.50** Ч/п Герм. 'Вольфсбург'-'Лейпциг' 6+

### Первый Республиканский
**06.40** М/ф 6+
**07.00**, **10.00**, **12.00**, **15.00**, **17.30**, **19.30**, **22.00**, **01.00**, **03.00**, **04.30** Панорама 16+
**07.30**, **02.00** ДНК России 16+
**08.00**, **22.30** Т/с 'Шаповалов' 16+
**10.30**, **21.30**, **00.30** Дежурный по Республике 16+
**11.00** Технологии независимости 16+
**12.25**, **18.30**, **20.30** Т/с 'Солнце в подарок' 16+
**14.00**, **15.20**, **04.55** Т/с 'Защита свидетелей' 16+
**16.10**, **03.25** Д. ф. Битва оружейников 16+
**17.00** Д. ф. Энциклопедия загадок 16+
**18.00**, **01.30**, **04.10** Свои 16+
**20.00** Новая экономика 16+
**00.05** Редколлегия 16+

### 6ТВ
**07.00**, **10.00**, **13.00**, **15.00**, **17.00**, **19.00**, **21.00**, **23.00**, **02.00**, **05.00** Новости
**07.20**, **10.45**, **13.25**, **15.30**, **17.30**, **19.30**, **23.30**, **02.35**, **05.35** Д/ф
**10.30** 'Открытая студия'
**20.25** 'Сказки под подушкой'
**21.25** Х/ф

### Оплот ТВ
**06.00**, **12.30**, **13.30**, **14.30**, **15.30**, **16.30**, **17.30**, **18.30**, **20.30**, **22.30**, **00.00**, **01.30**, **02.30** Главное 16+
**06.30**, **07.30**, **09.30**, **10.30**, **12.00**, **13.00**, **14.00**, **18.00**, **20.00**, **21.30**, **23.45**, **00.30**, **02.00**, **04.00**, **05.30** Дайджест 16+
**07.00**, **10.00**, **11.00**, **16.00**, **17.00**, **19.30**, **23.00**, **03.00**, **04.30** Докум. фильм 16+
**08.00** Утро. Прямой эфир 6+
**15.00** Спецрепортаж 16+
**19.00**, **01.00** Молодые люди 16+
**21.00** Типичная Новороссия 12+
**22.00** Прямая речь 12+
**03.45** Народный репортер 16+

### Оплот 2
**07.00** Х/ф 'Карьера Димы Горина' 6+
**08.40** Т/с 'Война семей' 16+
**10.45**, **13.35** м/ф 0+
**11.00** Вечер с Соловьевым 16+
**15.00** Х/ф 'Ключ времени' 12+
**16.35** Т/с 'Отчий берег' 16+
**18.25** Х/ф 'Женитьба Бальзаминова' 6+
**19.55** Дайджест 16+
**20.15** Х/ф '72 метра' 12+
**22.15** Т/с 'Легенда Феррари' 16+
**23.55** Х/ф 'Белоснежка и охотник' 18+
**01.55** Т/с 'За час до рассвета' 18+
**03.30** Т/с 'Личная жизнь следователя Савельева' 18+
**05.15** Х/ф 'Конек-Горбунок' 6+

## Пятница, 18 апреля

### Первый канал
**05.00** 'Доброе утро' 0+
**09.00**, **12.00**, **15.00**, **18.00** Новости 16+
**09.20** 'Модный приговор' 0+
**10.10** 'Жить здорово!' 16+
**10.55** 'АнтиФейк' 16+
**11.25**, **12.15**, **17.00** Информационный канал 16+
**15.15** 'Давай поженимся!' 16+
**16.05** 'Мужское/Женское' 16+
**18.40** 'Человек и закон' 16+
**19.45** 'Поле чудес' 16+
**21.00** 'Время' 16+
**21.45** Шоу 'Голос' 12+
**23.55** '30 лет вместе'. 'Время, вперед!' 12+
**01.05** Подкаст. Лаб 16+

### Россия 1
**05.00** 'Утро России' 16+
**09.00**, **11.00**, **14.00**, **16.30**, **20.00** Вести 16+
**09.30** Местное время 12+
**09.55** 'О самом главном' 12+
**11.30**, **21.10** Вести. Местное время 16+
**12.00**, **18.00** '60 минут' 12+
**14.30** Т/с 'Зацепка' 12+
**17.00** 'Прямой эфир' 16+
**21.30** 'Ну-ка, все вместе! Хором!' 12+
**00.05** 'Истории большой страны' 12+
**01.05** Х/ф 'Волшебное слово' 12+

### Матч ТВ
**06.00** 'Непобедимый' 12+
**06.30** Фрирайд. Мировой тур 6+
**07.00**, **10.00**, **12.55**, **15.25**, **02.55** Новости 16+
**07.05**, **16.00**, **23.30** Все на Матч! Прямой эфир 12+
**10.05** 'Небесная грация' 6+
**10.25** 'География спорта. Коломна' 12+
**10.55** 'География спорта. Тобольск' 12+
**11.30** Бокс. Султан Ибрагимов vs Эвандера Холифилда 16+
**12.35** 'Лица страны. Эдуард Трояновский' 12+
**13.00** Есть тема! Прямой эфир
**14.35** Евротур 12+
**15.30**, **01.55** 'Формула-1. Гаснут огни' 12+
**16.55** Плавание. Ч/п России 12+
**19.15** Хоккей. Фонбет Ч/п КХЛ 0+
**21.55** Бокс. Winline. IBA. PRO 2. Сергей Ковалев vs Артура Манна 16+
**00.50** Автоспорт. Дрифт. RDS OPEN 6+
**02.25** Матч! Парад 6+
**03.00** Бокс. Bare Knuckle FC. Дакота Кокрейн vs Маркуса Эдвардса 16+

### НТВ
**05.00**, **08.25**, **10.35** Т/с 'Морск. дьяв. Вектор атаки' 16+
**06.30** 'Утро. Самое лучшее' 16+
**08.00**, **10.00**, **13.00**, **16.00**, **19.00** 'Сегодня' 16+
**13.25** 'Чрезв. происш.' 12+
**14.00** 'Место встречи' 16+
**16.45** 'ДНК' 16+
**17.55** 'Жди меня' 12+
**20.00** Т/с 'Чужой район. Выстрел из прошлого' 16+
**22.15** Т/с 'Чужая стая. Невидимый враг' 16+
**00.20** 'Своя правда' 16+
**02.10** 'Захар Прилепин. Уроки русского' 12+
**02.40** 'Квартирный вопрос' 0+
**03.35** Т/с 'Агентство скрытых камер' 16+

### Пятый канал
**05.00**, **09.00**, **13.00**, **17.00** Известия 16+
**05.25**, **09.30**, **17.30** Т/с 'След' 16+
**08.30** Ваше здоровье! 12+
**13.30** Т/с 'Велик. 5-ка-6' 16+
**23.10** Светская хроника 16+
**00.10** 'Они потрясли мир' 12+
**01.50** Т/с 'Условный мент-3' 16+
**04.45** Т/с 'Условный мент-4' 16+

### Россия К
**06.30** Диалоги о животных 12+
**07.15** 'Театральная летопись. Кирилл Лавров'. Избранное 12+
**08.10** Х/ф 'И это все о нем' 16+
**09.15** 'Проповедники'. Митрополит Вениамин Федченков 12+
**10.00**, **12.30**, **17.00**, **19.30**, **23.40** Новости культуры 12+
**10.15** Х/ф 'Александр Невский' 12+
**12.00** Открытая книга 12+
**12.45** Д/с 'Забытое ремесло' 12+
**13.00** Власть факта 12+
**13.45** Д/с 'Князь Потемкин. Свет и тени' 12+
**14.15** Х/ф 'Здравствуйте, доктор!' 16+
**15.30** 'Энигма. Макс Эмануэль Ценчич и барочный оперный фестиваль в Байройте' 12+
**16.30** Письма из провинции 12+
**17.15** Д/ф 'Краснодар. Особняк Василия Рубежанского' 12+
**17.45** Концерт хора Валаамского монастыря в Московском международном Доме музыки 12+
**18.45** 'Проповедники'. Протоиерей Сергий Булгаков 12+
**19.45** Главная роль 12+
**20.00** Х/ф 'И осталось, как всегда, недосказанное что- то…' 16+
**22.00** Х/ф 'Фуэте' 16+
**23.55** '2 Верник 2' 12+
**00.45** Х/ф 'Возвращение Василия Бортникова' 16+
**02.30** М/ф 6+

### Россия 24
**04.00**, **05.30**, **06.18**, **07.00**

**03.00** Д/ф 'Свидетели Христа. Мученики первых веков. IV век. Великие мученики великого гонения' 6+
**03.55** Д/ф 'Свидетели Христа. Мученики первых веков. IV век. Сим победиши Константин и гонения после отмены гонений' 6+

### СТС

**06.00**, **05.00** М/с 'З кота' 0+
**08.00** 'Уральские пельмени. Смехbook' 16+
**11.35**, **21.00** 'Шоу 'Уральские пельмени' 16+
**19.30** 'Шоу 'Уральские пельмени'. Женщина легкого похудения' 16+
**23.55** 'Кто тут жулик?' 16+
**01.00** 'Кино в деталях' 18+
**01.55** Х/ф 'Ника' 18+
**03.25** '6 кадров' 16+

### Домашний

**06.30** 'По делам несовершеннолетних' 16+
**07.30**, **04.30** 'Давай разведемся!' 16+
**08.30**, **02.50** 'Тест на отцовство' 16+
**10.40**, **23.30** Докудрама 'Понять. Простить' 16+
**11.45**, **00.35** Докудрама 'Порча' 16+
**12.55**, **01.30** Докудрама 'Знахарка' 16+
**13.30**, **01.55** Докудрама 'Верну любимого' 16+
**14.05**, **02.25** Докудрама 'Голоса ушедших душ' 16+
**14.40** Х/ф 'З истории любви' 16+
**19.00** Х/ф 'Сердце выбрало тебя' 16+
**23.05** 'Уютное утро' 16+
**05.20** Х/ф 'Вторая жена' 16+

### ТВ3

**06.00**, **05.45** М/ф 0+
**08.00** М/с 'Леди Баг и Супер-кот' 6+
**08.30**, **15.00**, **18.00**, **23.00** 'Новости' 16+
**08.40** 'Новый день'. 13 Сез. 16+
**09.15**, **15.10** Т/с 'Порча' 16+
**15.15**, **18.10** Т/с 'Слепая' 16+
**19.15** Х/ф 'Во власти стихии' 16+
**21.15**, **23.10** Х/ф 'Вне времени' 16+
**23.45** Х/ф 'Анжелика, маркиза ангелов' 18+
**02.00** Т/с 'Закрытая школа' 16+

### Пятница!

**01.40**, **04.40**, **06.30** 'Пятница News' 16+
**02.10** 'Кондитер' 16+
**03.30** 'Гастротур' 16+
**04.10**, **05.00** 'Секреты на кухне' 16+
**05.50** 'Пробный переезд' 16+
**07.00** 'Руссо Экспрессо' 16+
**08.00** 'Умнее всех' 12+
**10.40**, **16.20** 'Большие девочки' 16+
**13.30** 'Молодые ножи. Новая кровь' 16+
**19.30** Шоу 'Выживалити. Миссия Альфа' 16+

### Звезда

**06.40**, **13.25**, **15.05**, **17.15**, **03.15** Т/с 'Александровский сад-2' 16+
**09.00**, **13.00**, **17.00**, **19.00** Новости дня 16+
**09.20** 'Ищу своих' 12+
**10.05** Д/с 'Легенды госбезопасн.' 16+
**11.00** Т/с '17 мгновений весны' 12+
**12.50** 'Спец. репортаж' 16+
**15.00** Военные Новости 16+
**19.40** Д/с 'Загадки века' 12+
**20.30** Д/с 'Война миров' 16+
**21.20** 'Спец. репортаж. Что русскому смешно…' 16+
**22.00** 'Здравствуйте, товарищи!' 16+
**23.30** 'Музыка+' 12+
**00.50** Х/ф 'Впервые замужем' 12+
**02.25** Д/с 'Ракетный щит родины' 16+

### Мир

**05.00** Т/с 'Школа выживания от одиноко. Жен. с тремя детьми в условиях кризиса' 12+
**06.00**, **10.00**, **13.00**, **16.00**, **18.30** Новости 16+
**06.15**, **10.10**, **14.10**, **16.15** 'Дела судебные' 16+
**12.00** 'Понять. Простить' 16+
**13.15** 'Мировое соглашение' 16+
**18.50** 'ИГРА В КИНО. ЧМ' 16+
**19.40** Х/ф 'Дети Дон-Кихота' 16+
**21.10** Х/ф 'Знахарь' 16+
**23.55** Т/с 'Анна. Жена егеря' 16+
**03.40** Х/ф 'У опасной черты' 16+

### ТНТ

**07.00** 'Утро ТНТ 2025. Часть 2' 16+
**08.00**, **19.00**, **03.25** 'Однажды в России' 16+
**12.00** Т/с 'СашаТаня' 16+
**21.00** 'Комеди Клаб' 16+
**00.00** 'Женский Стендап' 18+
**01.55** 'Женский Стендап' 16+

### МузТВ

**05.00**, **02.00** Лайкер 16+
**06.00** Музэнерго 16+
**08.10** TEEN чарт 16+
**08.40**, **15.00**, **18.00** Pro-Новости 16+
**09.00** Love чат 16+
**10.00**, **14.00** Плейлист. Весна 16+
**11.00** Лига свежих клипов 16+
**11.30** Без кутюр 16+
**12.00** Топ15 Like FM 16+
**13.00** Приехали! 16+
**13.30** Хиты по-русски 16+
**15.20** В десятку! 16+
**16.00** Самый лучший день 16+
**17.00** Новое радио чарт 16+
**18.20** Big Love Show-2024 16+
**21.00** Народное диско 16+
**22.00**, **00.00** Танцпол 16+
**23.00** Dance чарт 16+
**03.00** Караокинг 16+

### Время

**05.00** 'На ночь глядя' 16+
**05.40** 'Наедине со всеми' 16+
**06.30** 'Жизнь как в кино' 12+
**07.00** Т/с 'Опера. Хроники убойного отдела' 16+
**11.20** Т/с 'Бандитский Петербург' 16+
**14.50** Т/с 'Ментовские войны' 16+
**21.45** Т/с 'Балабол' 16+
**01.10** 'Последние 24 часа' 12+
**02.10** 'По волне моей памяти' 12+
**03.55** 'Роли исполняют…' 12+

### РТР-Планета СНГ

**05.00** 'Утро России'
**09.00**, **11.00**, **14.00**, **16.30**, **20.00** Вести
**09.30** Местное время
**09.55** 'О самом главном'
**11.30**, **21.10** Вести. Местное время
**12.00**, **18.00** '60 минут'
**14.30**, **02.35** Т/с 'Зацепка'
**17.00** 'Прямой эфир'
**21.30** Х/ф 'Волшебное слово'
**01.00** Х/ф 'Не могу сказать 'Прощай'

### Ю

**05.15** М/ф 'Маша и медведь' 0+
**10.35** 'Свадебный размер' 16+
**12.45**, **03.35** 'Моя свекровь-монстр' 16+
**16.35** 'Статус: неравный брак' 16+
**21.00** 'Дом-2. Новая жизнь' 16+
**00.05** Т/с 'Черная любовь' 16+
**01.50** 'Измены' 16+

### 8 канал

**06.00** Удачное утро 16+
**10.05**, **00.05** #8курсе 16+
**10.15**, **16.15**, **00.15** Т/с 'Белая рабыня' 16+
**11.10**, **05.10** Загадки древней истории 16+
**12.00** Удачный день 16+
**15.00** Таланты и поклонники. Валерий Золотухин 16+
**17.00** Удачный вечер 16+
**21.00** Таланты и поклонники. Александр Розенбаум 16+
**22.10**, **04.10** Открытый разговор 16+
**23.05**, **02.05** Т/с 'Виола Тараканова. В мире преступных страстей: 3 мешка хитростей' 16+
**01.00** Таланты и поклонники. Вера Глаголева 16+
**03.05** Ждем в гости 16+
**03.30** В своей тарелке 16+

### Че!

**06.00** Т/с 'Солдаты-15' 16+
**07.00** '+100500' 16+
**14.00** 'Улетное видео' 16+
**17.00** 'Проверим все' 16+
**20.00** 'Влад решает' 16+
**23.00** 'Опасные связи' 18+
**02.40** 'Дорожные войны' 16+
**05.15** 'Тревел-блог ЧЕ! 'Китай. Шеньчжень-город будущего' 16+
**05.40** 'Тревел-блог ЧЕ! 'Южная Корея. Дикие нравы' 16+

### 360 Подмосковье

**05.00**, **06.30** 'Новости Московской области' 16+
**06.00**, **09.05** 'Внимание! Еда!' 12+
**07.30** 'Простая медицина' 16+
**08.00** 'Суперферма 360' 12+
**08.30** 'Вкусно, как в кино' 12+
**09.00**, **10.00**, **11.00**, **12.00**, **13.00**, **14.00**, **15.00**, **16.00**, **17.00**, **18.00**, **21.00** 'Новости 360' 16+
**09.30**, **10.05** 'Сделано в России' 12+
**10.30** 'Семейный маршрут' 12+
**11.05**, **12.05**, **13.05**, **14.05**, **15.05**, **16.05**, **18.05**, **03.00** 'Погода 360' 6+
**11.15** 'Весна в Подмосковье' 12+
**11.30** 'Погода на любой вкус' 16+
**12.15**, **18.15** 'Город с историей' 12+
**13.15**, **21.35** 'Документальное кино Леонида Млечина' 16+
**14.10** Д/ф 'Не факт!' 16+
**14.30**, **23.00** Д/ф 'Закрытый архив' 12+
**15.15**, **16.15**, **00.00** Д/ф 'СССР. Знак качества' 12+
**17.05** 'За мкадром' 12+
**18.30** Д/ф 'Это Китай!' 16+
**19.00** 'Новости 360. Прямо. Сейчас' 16+
**20.00** Д/ф 'На пути к катастрофе' 16+
**20.25** Д/ф 'Полиция в городе' 16+
**20.45** 'Разбор полетов' 16+
**21.05** 'Проверка боем' 16+
**01.25** '6-е чувство' 12+
**02.10** 'Докум. фильм' 12+
**02.35** '7 веков Сергия Радонежского' 12+
**04.00** 'Рекопись Подмосковья' 12+
**04.45** 'Прогулка' 12+

### Москва Доверие

**06.00**, **06.40**, **10.10**, **00.25**, **02.50**, **04.25**, **05.00** 'Новости' 16+
**06.15**, **03.35** 'Энциклопедия. Рабочий и колхозница' 16+
**06.50**, **11.55**, **02.05** 'Тайны кино' 16+
**07.35**, **03.00** 'Улицы московские' 12+
**08.05** Х/ф 'Неисправимый лгун' 16+
**09.20** 'Раскрывая тайны звезд' 16+
**10.20**, **18.20** Т/с 'Следствие ведут ЗнаТоКи. 'Побег' 16+
**12.40**, **20.00** Т/с 'Визит к Минотавру' 16+
**13.55** Х/ф 'Формула любви' 16+
**15.30** 'Тайны кино. Формула любви' 16+
**16.15**, **03.25** 'Моя Москва' 12+
**16.45** Х/ф 'Суровые километры' 16+
**21.10** Х/ф 'Наши соседи' 16+
**22.30** Х/ф 'Принцесса на бобах' 16+
**00.35** Х/ф 'Лекарство от любви' 16+
**04.05** 'Энциклопедия. Москва в бронзе' 16+
**04.35** 'Город без окраин' 12+
**05.10** 'Энциклопедия. 'Ракета' на подводных крыльях' 16+
**05.35** 'Энциклопедия. Москва. Ближе к звездам' 16+

### Ностальгия

**05.50** Д/ф 'Олимпиада-ты прекрасна!' 12+
**07.00** Х/ф 'Можешь не стучать' 16+
**08.20** 'Короли эпизода' Эраст Гарин. 2015 год 16+
**09.00**, **15.00**, **21.00**, **03.00** 'Прошедшее ВРЕМЯ' 12+
**09.40**, **11.30**, **14.50**, **15.40**, **17.25**, **18.40**, **20.10**, **21.40**, **23.30**, **03.40**, **05.30** Муз. Ностальгия 12+
**10.00**, **16.00**, **22.00**, **04.00** 'Рожденные в СССР' 16+
**11.00**, **17.00**, **23.00**, **05.00** 'Блеф-клуб' 16+
**12.00** 'Еловая субмарина' 16+
**13.00** Х/ф 'Асфальтовые джунгли' 16+
**18.00** 'До и после…' 16+
**18.50** Х/ф 'Долина фараонов' 16+
**20.20** 'Короли эпизода' Надежда Федосова. 2017 год 16+
**00.00** 'Сто вопросов к взрослому' 16+
**00.45** 'Браво, Артист!' Ролан Быков. 2008 год 16+
**02.15** 'От смешного до великого. Роман Карцев и Виктор Ильченко'. 2007 год 16+

### Ретро

**06.15**, **16.00** Х/ф 'Угрюм-река' 16+
**07.30**, **03.10** М/ф 'Маугли' 16+
**09.10**, **21.35** Х/ф 'Часы остановились в полночь' 16+
**11.05**, **23.20** Х/ф 'Поезд вне расписания' 16+
**12.30** М/ф 'Таракан' 16+
**12.40** М/ф 'Волшебное лекарство' 16+
**12.50** 'Бременские музыканты'. СССР, 1969 16+
**13.15**, **05.05** Х/ф 'Последний император' 16+
**19.00**, **00.40** Х/ф 'Время ее сыновей' 16+
**03.00** М/ф 'Чебурашка идет в школу' 16+
**04.45** М/ф 'Дед Мороз и Серый волк' 6+

### Сарафан ТВ

**06.55**, **23.25** '6 кадров' 12+
**07.25** 'Улыбнись' 16+
**07.50** 'Одна за всех' 12+
**08.15** 'Измайловский парк' 12+
**10.55**, **02.20** 'Анекдоты' 12+
**11.20**, **02.45** 'Чумовая скрытая камера' 12+
**11.50**, **04.25** 'Самое забавное видео' 12+
**12.15** 'Кривое зеркало' 12+
**14.00** 'Безбашенные парни' 16+
**14.20**, **04.50** 'Сториз' 16+
**14.45** 'Юмор!!!' 12+
**15.45** 'Разыграй питомца' 12+
**16.10** '100Янов' 12+
**17.20** 'Попкорн ТВ' 12+
**17.45** 'Смеяться разрешается' 12+
**19.25** 'Городок: Городок из пункта 'А' в пункт 'Г' 12+
**20.15** 'Дети шалят' 12+
**20.40** 'Нереальная история' 12+
**21.05** 'Аншлаг' 12+
**23.55** 'Смешно до боли' 12+
**00.15** 'Фестиваль сатиры и юмора 'Юморина 2019' 12+
**03.10** 'Суперлига' 16+
**05.10** 'Дом культуры и смеха' 12+

### Мосфильм. Золотая колл.

**06.00** М/ф 'Гуси-лебеди' 0+
**06.20** М/ф 'Заяц, который любил давать советы' 0+
**06.25** М/ф 'Прикл. пингвиненка Лоло'. '№1' 6+
**07.00** М/ф 'Прикл. пингвиненка Лоло'. '№2' 6+
**07.20** Х/ф 'Портрет с дождем' 16+
**09.00** Х/ф 'По главной улице с оркестром' 16+
**10.45** Х/ф 'Пес Барбос и необычный кросс' 16+
**10.55** Х/ф 'Самогонщики' 12+
**11.15** Х/ф 'Ищите женщину' 16+
**14.00** Х/ф 'Дети понедельника' 16+
**15.40** Х/ф 'Миллион в брачной корзине' 18+
**17.20** Х/ф 'Невероятные Прикл. итальянцев в России' 16+
**19.15** Х/ф 'Гараж' 16+
**21.00** Х/ф 'Служебный роман' 16+
**23.50** Х/ф 'Опасный возраст' 16+
**01.25** Х/ф 'Приходи на меня посмотреть' 16+
**03.00** Х/ф 'Визит дамы' 16+
**05.15** Х/ф 'Двое в пути' 16+

### БелРос

**06.00**, **07.00**, **08.00**, **10.00**, **11.00**, **12.00**, **13.00**, **15.00**, **15.30**, **18.00**, **18.30**, **21.00**, **00.00**, **03.00** 'Новости Союзного государства' 12+
**06.10**, **07.10**, **08.10**, **10.10**, **11.10**, **12.10**, **13.10**, **15.10**, **18.10**, **21.10**, **00.10**, **03.10** 'Наши. Вып. 14' 12+
**06.15**, **07.15**, **08.15**, **10.15**, **11.15**, **13.15**, **15.45**, **18.45** 'Горячая точка. Вып. 12' 16+
**06.30**, **11.30**, **20.30** 'Минск-Москва' 12+
**07.30** М/ф 'Веселые охотники-карандаш и клякса' 0+
**07.35**, **16.55** М/ф 'Оранжевое горлышко' 0+
**08.30**, **00.30** 'Есть вопрос с Вадимом Гигиным. Церковь и государство: союзники или каждый сам по себе?' 12+
**09.30** 'Факты на стол с Аббасом Джума. Вып. 13' 16+
**10.30** 'Новое PROчтение. Больше, чем чтение: рекорды Минской книжной ярмарки 2025' 12+
**12.15** 'Карта Родины. Татарстан' 12+
**13.30**, **19.00** Х/ф 'Вам задание' 12+
**15.15**, **18.15** 'Союзное государство: люди, события, факты' 12+
**16.00** Д/ф 'Антарктида. На краю света' 6+
**17.10** М/ф 'Чудесный колокольчик' 0+
**17.30** М/ф 'Когда зажигаются елки' 0+
**21.15**, **00.15**, **03.15** 'Горячая точка. Вып. 13' 16+
**21.30**, **01.30**, **05.15** 'Факты на стол с Аббасом Джума. Вып. 14' 16+
**22.00**, **03.30** Х/ф 'Чокнутые' 0+
**23.45** 'Спец. репортаж. Верные Родине. 1 Вып. 'Позывной 'Зона' 12+
**02.00** Д/ф 'Международный фестиваль документального кино. 'Донбасс: изнанка войны' 18+
**05.50** 'Хит-привет из СССР. Березовый сок' 12+

### Дом кино

**05.50** Веселое утро на канале 'Дом Кино' 6+
**07.00** Т/с 'Две судьбы' 16+
**09.00** Т/с 'Дальнобойщики' 16+
**11.50** Т/с 'Ул. разб. фон.' 16+
**14.50** Т/с 'Убойная сила' 16+
**21.00** Т/с 'Спецназ' 16+
**00.05** Х/ф 'Танки' 16+
**01.40** Х/ф 'Со дна вершины' 16+
**03.25** Х/ф 'Француз' 16+

### Кино ТВ

**06.45** Х/ф 'Мерзлая земля' 18+
**08.25** Х/ф 'Скрытая угроза' 18+
**10.00** Х/ф 'Кодекс вора' 18+
**11.45** Х/ф 'Вальдо' 18+
**13.40** Х/ф 'Круче некуда' 18+
**15.30** Х/ф 'Доспехи Бога' 18+
**17.00** Х/ф 'Доспехи Бога 2' 18+
**18.55** Х/ф 'Доспехи Бога 3: миссия зодиак' 18+
**21.00** Х/ф 'Боги Египта' 18+
**23.05** Х/ф 'Война богов: бессмертные' 18+
**00.55** Х/ф 'Геракл: начало легенды' 18+
**02.20** Х/ф 'Облачный атлас' 18+
**04.55** Х/ф 'Бессмертные: война миров' 18+

### Мир сериала

**06.00**, **14.00**, **22.00** Т/с 'Остров ненужных людей' 16+
**07.45**, **15.45**, **23.45** Т/с 'Зорге' 16+
**08.40**, **16.40**, **00.40** Т/с 'Анна-детективъ' 16+
**10.30**, **18.30**, **02.30** Т/с 'Фальшивомонетчики' 16+
**12.15** Т/с 'Волчье Солнце' 18+
**20.15**, **04.15** Т/с 'Женское дело' 18+

### Русский детектив

**06.55** Т/с 'Ул. разб. фон.-15' 16+
**08.40** Т/с 'Кодекс чести' 16+
**15.20** Т/с 'Ул. разб. фон.-16' 16+
**00.00** Т/с 'Ментовские войны-7' 16+
**03.20** Т/с 'Ментовские войны-8' 16+

### Русский роман

**07.25** Х/ф 'Сорок розовых кустов' 16+
**10.45** Х/ф 'Подари мне немного тепла' 16+
**12.25** Х/ф 'Прощание славянки' 16+
**14.05** Х/ф 'Дальше-любовь' 16+
**17.25** Х/ф 'Обними меня' 16+
**19.20** Х/ф 'Выстрел в спину' 16+
**21.00** Х/ф 'Срок давности' 16+
**00.20** Х/ф 'Холодное блюдо' 16+
**03.30** Х/ф 'Неотправленное письмо' 16+

### Русский бестселлер

**06.10**, **22.45**, **05.10** Т/с 'Шаманка' 16+
**08.35** Т/с 'Мама Лора' 16+
**12.20** Т/с 'Доярка из Хацапетовки. Вызов судьбе' 16+
**15.30** Т/с 'Отпуск по собственному желанию' 16+
**01.50** Т/с 'Профиль убийцы' 16+

### Русский иллюзион

**00.30** Х/ф 'Хандра' 18+
**02.10** Х/ф 'Экспонаты' 16+
**04.00** Х/ф 'Ванильное небо' 12+
**05.45** Х/ф 'Клятва' 16+
**07.45** Х/ф 'Небо' 16+
**10.05** Х/ф 'Капитан Голливуд' 16+
**12.00** Х/ф '5 недель' 16+
**13.35** Х/ф 'Полное дыхание' 16+
**15.35** Х/ф 'Жена Робинзона' 16+
**17.25** Х/ф 'Вперед!' 16+
**19.10** Х/ф 'Переписать любовь' 16+
**21.00** Х/ф 'экспер.' 16+
**23.30** Х/ф 'Молочная девочка' 16+

### Наше любимое кино

**06.00** Х/ф 'Дикая жизнь' 18+
**08.00** Х/ф 'Рассказы' 18+
**10.00** Муз/ф 'Большая игра' 18+
**12.05** Х/ф 'Киллер-хранитель' 18+
**13.45** Х/ф 'Афера' 18+
**15.20** Х/ф 'Блеск' 18+
**17.10** Х/ф 'На луне' 16+
**19.05** Х/ф 'Шаг к мечте: Раз и навсегда' 12+
**21.10** Х/ф 'Любовь без пересадок' 18+
**22.45** Х/ф 'Москва, я терплю тебя' 12+
**00.25** Х/ф 'Певица на всю голову' 16+
**02.15** Х/ф 'Диана: История любви' 12+
**04.10** Х/ф 'Девушка, подающая надежды' 18+

### Родное кино

**00.00** Т/с 'Агент национ. безопасн.' 16+
**02.00** Х/ф 'Африканец' 12+
**03.45** Х/ф 'Поздняя встреча' 6+
**05.20** Х/ф 'Граф Монте-Кристо' 6+
**08.50**, **23.05** Т/с 'Агент национ. безопасн. 2' 16+
**12.00** Х/ф 'Брат 2' 16+
**14.25** Х/ф 'Сын за отца…' 16+
**16.00** Т/с 'Агент национ. безопасн. 3' 16+
**19.00** Х/ф 'Принцесса на бобах' 12+
**21.05** Х/ф 'Волкодав' 16+

### Мужское кино

**01.05** Х/ф 'Красавчик Джонни' 18+
**02.45** Х/ф 'Спартанец' 16+
**04.40** Х/ф 'Тактическая сила' 16+
**06.20** Х/ф 'Последняя пуля' 16+
**07.55**, **17.15** Т/с 'Ментовские войны' 12+
**10.45** Х/ф 'Охота на воров' 18+
**13.20** Х/ф 'План побега' 16+
**15.25** Х/ф 'Искусство по понятиям' 18+
**20.00** Х/ф 'Красная жара' 18+
**21.50** Х/ф 'Черная бабочка' 18+
**23.30** Х/ф 'Поцелуй дракона' 18+

### VIP Megahit

**05.10** Х/ф 'Иллюзия обмана 2' 18+
**07.10** Х/ф 'Исчезновение Элеанор Ригби' 18+
**09.05**, **02.35** Х/ф 'Отель Мумбаи: Противостояние' 18+
**11.00** Х/ф 'Шпион, выйди вон!' 18+
**13.00** Х/ф 'Отель 'Артемида' 18+
**14.25** Х/ф 'Репродукция' 18+
**16.00** Х/ф 'Дом из песка и тумана' 18+
**18.00** Х/ф 'Сорвать куш' 18+
**19.30** Х/ф 'Сезон измен' 18+
**21.10** Х/ф 'Анна' 18+
**23.00** Х/ф 'Девушка с жемчужной сережкой' 16+
**00.35** Х/ф 'Гонка' 18+

### VIP Premiere

**05.20** Х/ф 'Шаг к мечте: Раз и навсегда' 18+
**07.15** Х/ф 'Игра на выживание' 18+
**08.40**, **03.40** Х/ф 'Пекарь' 18+
**10.20** Х/ф 'Джон Уик 4' 18+
**13.05** Х/ф 'Город страха' 18+
**14.40** Х/ф 'Я иду искать' 18+
**16.05** Х/ф 'Дыхание' 18+
**17.40** Х/ф 'Достучаться до небес 2' 18+
**19.30** Х/ф 'Остров иллюзий' 18+
**21.00** Х/ф 'Самозванка' 18+
**22.25** Х/ф 'Синдром' 18+
**23.45** Х/ф 'Предчувствие' 18+
**02.05** Х/ф 'До встречи на Венере' 16+

### VIP Comedy

**06.25** Х/ф 'Реальная любовь' 18+
**08.30**, **01.00** Х/ф 'Кто твоя бабушка, чувак?' 18+
**09.55**, **02.25** Х/ф 'Из Китая с любовью' 18+
**11.15**, **03.45** Х/ф 'Мажоры на мели' 16+
**12.40** Х/ф 'Играй, как Бекхэм' 18+
**14.25** Х/ф 'Команда мечты' 18+
**15.55** Х/ф 'Стоп-кран' 18+
**17.20** Х/ф '1+1. Нарушая правила' 18+
**19.05** Х/ф 'Короче говоря' 18+
**20.30** Х/ф 'Любовь без памяти' 18+
**22.20** Х/ф 'Любовь-морковь по-французски' 18+
**23.35** Х/ф 'Зависнуть в Палм-Спрингс' 18+

### TV1000

**06.45** Х/ф 'Маленькая Италия' 16+
**08.45**, **23.00** Т/с 'Чисто английские убийства' 16+
**10.50** Х/ф 'Повар на колесах' 16+
**13.05** Т/с 'Клон' 16+
**15.00** Х/ф 'Эволюция' 16+
**17.00** Х/ф 'Дьявол и Дэниэл Уэбстер' 16+
**19.00** Х/ф 'Путешествие Гектора в поисках счастья' 16+
**21.20** Х/ф 'Все могу!' 16+
**01.00** Х/ф 'Риддик' 16+
**02.50** Х/ф 'Дитя Осириса' 16+
**04.20** Х/ф 'Рубикон' 16+

### ТВ1000 Русское кино

**05.30** М/ф 'З кота' 6+
**06.05** М/с 'Простоквашино' 6+
**06.45** М/с 'Смешарики' 6+
**07.40** М/ф 'Белка и Стрелка: Карибская тайна' 6+
**09.10** Муз/ф 'Ласковый май' 16+
**11.20** Х/ф 'Особенности национ. охоты' 16+
**13.10** Х/ф 'Особенности национ. рыбалки' 16+
**15.05** Х/ф 'Особенности национ. больницы' 18+
**16.30** Х/ф 'Тарас Бульба' 16+
**19.00** Х/ф '1612' 16+
**21.50** Х/ф 'Царь' 16+
**00.05** Х/ф 'Монах и Бес' 16+
**02.00** Х/ф 'Громкая связь' 16+
**03.20** Х/ф 'День радио' 16+
**05.00** М/ф 'Петя и Красная Шапочка' 6+
**05.20** М/ф 'Чучело-мяучело' 6+

### TV1000 Action East

**05.50** Х/ф 'Падение Олимпа' 16+
**07.45** Х/ф 'Падение Лондона' 16+
**09.30** Х/ф 'Падение ангела' 16+
**11.35** Х/ф 'Монстры' 16+
**13.20** Х/ф 'День Триффидов' 16+
**17.00** Х/ф 'Невозможное' 16+
**19.00** Х/ф 'Гренландия' 16+
**21.10** Х/ф 'Сила стихии' 16+
**22.55** Х/ф 'Ограбление в ураган' 16+
**00.45** Х/ф 'Схватка' 16+
**02.30** Х/ф 'Дикий' 16+
**03.55** Х/ф 'Джунгли' 16+

### Киносемья

**00.15** Х/ф 'Волк и лев' 6+
**01.55** Х/ф 'Чародейка' 12+
**03.35** М/ф 'Айнбо. Сердце Амазонии' 6+
**04.55** Х/ф 'Бюро магических услуг' 12+
**06.40** Х/ф 'Восточный ветер' 12+
**08.20** Х/ф 'Восточный ветер 2' 12+
**10.00** Х/ф 'Лесси-лохматый детектив' 6+
**11.30** Х/ф 'Похититель времени' 16+
**13.15** Х/ф 'Близнецы-драконы' 12+
**14.55** Х/ф 'Голодные игры: И вспыхнет пламя' 12+
**17.05** М/ф 'Большое путешествие. Вокруг света' 6+
**18.30** Х/ф 'Авангард. Арктические волки' 12+
**20.15** Х/ф 'Голодные игры: Сойка-пересмешница. Часть I' 12+
**22.00** Х/ф 'Последний богатырь: Посланник тьмы' 6+
**23.35** Х/ф 'Сила девяти Богов' 12+

### Кинохит

**01.45** Х/ф 'На грани' 16+
**03.35** Х/ф 'Тристан и Изольда' 12+
**05.30** Х/ф 'Воздушный маршал' 16+
**07.10** Х/ф 'Легенда' 18+
**09.10** Х/ф 'На гребне волны' 16+
**11.05** Х/ф 'Крушение' 16+
**12.45** Х/ф 'Дорога на Арлингтон' 16+
**14.40** Х/ф 'К-19' 16+
**16.45** Х/ф 'Мы были солдатами' 16+
**19.00** Х/ф '12 лет рабства' 16+
**21.05** Х/ф 'К2: предельная высота' 18+
**22.50** Х/ф 'Жизнь Дэвида Гейла' 18+

### Киномикс

**00.20** Х/ф 'Цена искупления' 16+
**03.00** Х/ф 'Малавита' 16+
**04.55** Х/ф 'На краю' 18+
**06.25** Х/ф 'Море соблазна' 18+
**08.25** Х/ф 'Пекарь' 18+
**10.20** Х/ф '3 мушкетера: Миледи' 12+
**12.30** Х/ф 'В поисках зверя' 18+
**14.30** Х/ф 'В изгнании' 12+
**16.15** Х/ф 'Красавица и чудовище' 12+
**18.20** Х/ф 'Ловушка времени' 16+
**20.00** Х/ф 'Схватка' 18+
**21.55** Х/ф 'Отступники' 16+

### Кинокомедия

**01.10** Х/ф 'О чем еще говоря. Муж.' 18+
**03.45** Х/ф 'При чем тут любовь?' 16+
**05.40** Х/ф 'Больше, чем жизнь' 6+
**07.25** Х/ф 'Папа из спецназа' 18+
**09.20** Х/ф 'Постучись в мою Тверь' 12+
**11.00** Х/ф 'Большой Стэн' 18+
**12.55** Х/ф 'День выборов' 18+
**15.20** Х/ф 'Каникулы строгого режима' 16+
**17.30** Х/ф 'День радио' 18+
**19.30** Х/ф 'Няньки' 12+
**21.15** Х/ф 'Я-не киллер' 18+
**23.20** Х/ф 'Starперцы' 18+

### Кинопремьера

**01.25**, **17.15** Х/ф 'Козел отпущения' 18+
**03.00** Х/ф 'Тихое место. История М' 18+
**04.40**, **23.35** Х/ф 'Затерянные' 16+
**06.05** Х/ф 'Отчаянные наследники' 18+
**07.45** Х/ф 'Маленькая принцесса' 6+
**09.20** Х/ф 'Грани будущего' 18+
**10.50** Х/ф 'Манюня: Прикл. в Москве' 6+
**12.20** Х/ф 'Тот, кто смотрит' 18+
**13.40** Х/ф 'Операция под прикрытием' 18+
**15.30** Х/ф 'Тайная любовь Казановы' 18+
**18.55** Х/ф 'Совсем ошалели' 16+
**20.30** Х/ф 'Кресент-Сити' 16+
**22.10** Х/ф 'Иммигрант' 12+

### Кинопоказ

**01.15** Х/ф 'Сбежавшая невеста' 18+
**03.05** Х/ф 'Зачетный препод-3' 18+
**05.00**, **12.55**, **21.10** Х/ф 'Карательный отряд' 18+
**06.40**, **14.55**, **23.05** Х/ф 'Беги без оглядки' 18+
**08.50**, **17.00** Х/ф 'Кто я' 18+
**10.45**, **19.00** Х/ф '6 пуль' 18+

### Киносерия

**00.40**, **08.25**, **22.00** Т/с 'Чисто английские убийства' 16+
**02.00** Т/с 'Исаев' 16+
**05.25**, **23.50** Т/с 'Последняя статья журналиста' 16+
**12.00**, **17.55** Т/с 'Крик совы' 16+
**14.00** Т/с 'Троцкий' 16+

### Киносвидание

**00.55** Х/ф 'Бывшая с того света' 16+
**02.45** Х/ф 'Даю год' 16+
**04.35** Х/ф '1 день' 16+
**06.30** Х/ф 'Любовник моей жены' 18+
**08.10** Х/ф 'Чудесная женщина на горбу' 16+
**10.00** Х/ф 'Давай разведемся!' 16+
**11.50** Х/ф 'Письма к Джульетте' 12+
**13.45** Х/ф 'Неприличные гости' 18+
**15.15** Х/ф 'Собиратель душ' 18+
**17.10** Х/ф 'Сердцеедки' 18+
**19.30** Х/ф 'Через год в это же время' 16+
**21.30** Х/ф 'Бабник' 18+
**23.20** Х/ф 'До встречи на Венере' 16+

### НСТ

**06.10** Х/ф 'Комната желаний' 18+
**07.45** Х/ф 'Челюсти 3D' 16+
**09.10** Х/ф 'Викинги vs пришельцев' 16+
**11.10** Х/ф 'Черная бабочка' 18+
**12.40** Х/ф 'Видок: Охотник на призраков' 18+
**14.40** Х/ф 'Видок' 18+
**16.20** Х/ф 'Диббук' 18+
**17.45** Х/ф 'Белый шум' 16+
**19.25** Х/ф 'Белый шум 2: Сияние' 16+
**21.00** Х/ф 'Вскрытие' 18+
**22.25** Х/ф 'Неоперабельная' 18+
**23.50** Х/ф 'Убежище' 16+
**01.40** Х/ф 'Дети кукурузы' 18+
**03.05** Х/ф 'БайБайМэн' 16+
**04.30** Х/ф 'Женщина в черном' 18+

### Киноужас

**01.10** Х/ф 'Остров проклятых' 16+
**03.45** Х/ф 'Пылающее море' 16+
**05.40** Х/ф 'Туннель: Опасно для жизни' 18+
**07.35** Х/ф 'Молчание ангелов' 18+
**09.25** Х/ф 'Дурной глаз' 18+
**11.15** Х/ф 'Нечто' 16+
**13.10** Х/ф 'Замерзшие' 16+
**14.50** Х/ф 'Астрал: потомство' 18+
**16.45** Х/ф 'Катастрофа' 18+
**18.40** Х/ф 'Девушка в окне' 18+
**20.15** Х/ф 'Декада мертвых' 18+
**21.45** Х/ф 'Демоны дома Гарретов' 18+
**23.45** Х/ф 'Мгла' 18+

### Детский мир

**06.00**, **12.00**, **18.00**, **00.00** М/ф 'Петроникс' 6+
**06.40**, **12.40**, **18.40**, **00.40** М/ф 'Котенок Шмяк' 0+
**07.25**, **13.25**, **19.25**, **01.25** М/ф 'Боботы. Сез. 3' 6+
**07.50**, **19.50** М/ф 'Ювик с планеты Ю' 12+
**07.55**, **13.55**, **19.55**, **01.55** М/ф 'Корги по имени Моко. Домашние животные' 6+
**08.25**, **14.25**, **20.25**, **02.25** М/ф 'Край Бебис Мэджик Тирс. Сез. 2' 0+
**08.45**, **15.25**, **20.45**, **03.25** М/ф 'Тобот Атлон' 6+
**08.55**, **15.40**, **20.55**, **03.40** М/ф 'Тобот Атлон. Сез. 2' 6+
**09.20**, **16.05**, **21.20**, **04.05** М/ф 'Египтус' 6+
**09.55**, **16.40**, **04.40** М/ф 'Волчонок Сиа: Страж Великой стены воинов' 6+
**10.10**, **16.55**, **04.55** М/ф 'Шмяк. Волшебная лавка Есении' 0+
**10.20**, **17.05**, **22.20**, **05.05** М/ф 'Команда Флоры' 6+
**10.45**, **17.30**, **22.45**, **05.30** М/ф 'Карбот. Сез. 2' 6+
**11.15**, **14.45**, **23.15**, **02.45** М/ф 'Легенды Спарка' 6+
**13.50**, **01.50** М/ф 'Кинди Кидс. Твои веселые подружки!' 0+
**21.55** М/ф 'Бабушкины Сказки' 12+
**22.05** М/ф 'Granny's Fairytales' 12+

### Иллюзион +

**00.40** Х/ф 'К-19' 16+
**02.50** Х/ф 'Свадебный переполох' 16+
**04.25** Х/ф 'Близнецы' 16+
**06.10** Х/ф 'Свадьба моей бывшей' 16+
**07.50** Х/ф 'Сабрина' 16+
**09.50** Х/ф 'Просто друзья' 16+
**11.20** Х/ф 'Девятка' 16+
**12.40** Х/ф 'Свадебная вечеринка' 16+
**14.05** Х/ф 'Геракл: Начало легенды' 16+
**15.35** Х/ф 'Аферист' 16+
**17.10** Х/ф 'Гений' 16+
**18.50** Х/ф 'Иллюзионист' 16+
**20.30** Х/ф 'Бандитки' 16+
**21.55** Х/ф 'Старик с пистолетом' 16+
**23.20** Х/ф 'Месть от кутюр' 16+

### Еврокино

**00.45** Х/ф 'Завтра начинаю новую жизнь' 16+
**01.00** Х/ф 'Свидание' 16+
**01

12.25, 00.00 Д/с 'Век нашего спорта' 12+
12.55 В/б. Ч/п России. Pari Суперлига. Жен. Финал. 'Локомотив' Калининградская обл.-'Динамо-Ак Барс' 6+
14.55, 00.25 Г/б. Кубок России. Жен. ЦСКА-'Черноморочка' 6+
19.05 Бадминтон. Всероссийские соревнования 'Крылатый Зилант' 6+
23.05 Д/ф 'Роджер Федерер. Путь Ч/пона' 12+
02.05 'География спорта. Тобольск' 12+
02.30 В/б на снегу. Финал Кубка России. Матчи за 3 место 6+

### Футбол-1

06.00, 08.05, 10.10, 12.15, 14.20, 16.25, 18.30, 20.35, 21.50, 23.55, 02.00, 04.00 Новости Ф/ба 0+
06.05, 02.05 Ч/п Ит. 'Комо'-'Торино' 6+
08.10 Ч/п Ит. 'Венеция'-'Монца' 6+
10.15, 04.05 Ч/п Ит. 'Наполи'-'Эмполи' 6+
12.20 Ч/п Ит. 'Интер'-'Кальяри' 6+
14.25 Ч/п Ит. 'Удинезе'-'Милан' 6+
16.30 Ч/п Ит. 'Фиорентина'-'Парма' 6+
18.35 Ч/п Ит. 'Лацио'-'Рома' 6+
20.40 Евротур 12+
21.20 Ч/п Ит. Перед туром 6+
21.55 Ч/п Ит. 'Аталанта'-'Болонья' 6+
00.00 Ч/п Ит. 'Ювентус'-'Лечче' 6+

### Футбол-2

06.00 Ч/п Исп. 'Реал Сосьедад'-'Мальорка' 6+
08.05 Ч/п Исп. 'Сельта'-'Эспаньол' 6+
10.10 Ч/п Исп. 'Леганес'-'Барселона' 6+
12.15 Ч/п Исп. 'Атлетик'-'Райо Вальекано' 6+
14.20 Ч/п Исп. 'Бетис'-'Вильярреал' 6+
16.25 Евротур 12+
17.15, 19.20 Новости Ф/ба 0+
17.20 Ч/п Исп. 'Валенсия'-'Севилья' 6+
19.25 Ч/п Исп. Перед туром 6+
19.55 Ч/п Исп. Сегунда. 'Спортинг'-'Мирандес' 12+
21.55 Ч/п Исп. 'Эспаньол'-'Хетафе' 12+
00.00 Ч/п Исп. Сегунда. 'Спортинг'-'Мирандес' 6+
02.00 Ч/п Исп. 'Эспаньол'-'Хетафе' 6+
04.00 Ч/п Исп. Сегунда. 'Уэска'-'Малага' 6+

### Футбол-3

06.00, 08.05, 10.10, 12.15, 14.20, 16.25, 18.30, 20.35, 01.50, 03.55 Новости Ф/ба 0+
06.05 Ч/п Герм. 'Бавария'-'Боруссия' 6+
08.10, 04.00 Ч/п Герм. 'Вольфсбург'-'Лейпциг' 6+
10.15 Ч/п Герм. 'Штутгарт'-'Вердер' 6+
12.20, 01.55 Ч/п Турции. 'Самсунспор'-'Галатасарай' 6+
14.25 2-я Бундеслига. 'Падерборн'-'Фортуна' 6+
16.30 Ч/п Герм. 'Айнтрахт'-'Хайденхайм' 6+
18.35 2-я Бундеслига. 'Гамбург'-'Айнтрахт' 6+
20.40, 01.20 Ч/п Герм. Перед туром 6+
21.10 2-я Бундеслига. 'Ганновер'-'Эльферсберг' 6+
23.15 Ч/п Герм. 'Байер'-'Унион' 6+

### Первый Республиканский

06.40 М/ф 6+
07.00, 10.00, 12.00, 15.00, 17.30, 19.30, 22.30, 01.00, 03.00, 04.30 Панорама 16+
07.30, 11.00, 19.05 Свои 16+
08.00 Т/с 'Шаповалов' 16+
10.30 Новая экономика 16+
11.30 Дежурный по Республике 16+
12.25 Т/с 'Солнце в подарок' 16+
14.00, 15.20, 04.55 Т/с 'Защита свидетелей' 16+
16.10 Д. ф. Битва оружейников 16+
17.00 Д. ф. Энциклопедия загадок 16+
17.55, 00.45 Содружество Донбасс 16+
18.10, 01.30 Человек мира 16+
18.35 Д. ф. Земля людей 16+
20.00, 04.05 Своим ходом 16+
20.30 Д. ф. Физики и лирики. В споре рождается истина 16+
21.30 ПолитКухня 16+
23.00 Х/ф 'Моя любовь' 16+
02.00 ДНК России 16+
03.25 Битва оружейников 16+

### 6ТВ

07.00, 10.00, 13.00, 15.00, 17.00, 19.00, 21.00, 23.00, 02.00, 05.00 Новости
07.20, 10.45, 13.25, 15.30, 17.30, 19.30, 23.30, 02.35, 05.35 Д/ф
10.30 'Говорит Донбасс'
20.25 'Сказки под подушкой'
21.25 Х/ф

### Оплот ТВ

06.00, 12.30, 13.30, 14.30, 15.30, 16.30, 17.30, 18.30, 20.30, 22.30, 00.00, 01.30, 02.30 Главное 16+
06.30, 07.03, 09.30, 10.30, 11.30, 13.00, 14.00, 15.00, 18.00, 20.00, 23.45, 00.30, 02.00, 04.00, 05.30 Дайджест 16+
07.00, 10.00, 16.00, 17.00, 19.00, 21.00, 23.00, 00.55, 03.00, 04.30 Докум. фильм 16+
08.00 Утро. Прямой эфир 6+
11.00 Прямая речь 12+
12.00 Типичная Новороссия 12+
22.00 Молодые люди 16+

### Оплот 2

07.00 Х/ф 'Женитьба Бальзаминова' 6+
08.30, 13.45 м/ф 0+
08.50 Х/ф 'Ханума' 16+
11.10 Вечер с Соловьевым 16+
14.55 Х/ф 'Весна' 12+
16.40 Х/ф 'Золотая бронза' 16+
18.20 Х/ф 'Джентльмены удачи' 6+
19.50 Дайджест 16+
20.05 Х/ф 'Движение вверх' 6+
22.15 Х/ф 'Брат 2' 16+
00.20 Х/ф 'Белоснежка и Охотник 2' 18+
02.10 Т/с 'За час до рассвета' 18+
03.45 Т/с 'Личная жизнь следователя Савельева' 18+
05.30 Х/ф 'Календарь ма йя' 6+

## Суббота, 19 апреля

### Первый канал

06.00 'Доброе утро. Суббота' 12+
09.00 'Умницы и умники' 12+
09.45 'Слово пастыря' 0+
10.00, 12.00, 14.30, 18.00 Новости 16+
10.25 'MONEYпуляторы' 16+
11.00 'Играем свадьбу!' 12+
12.15 'Храм Гроба Господня' 12+
13.00 Схождение Благодатного огня 12+
14.40 'Путь Христа' 0+
16.35 'Кто хочет стать Млн.ером?' 12+
18.25 Х/ф 'Викинг' 12+
21.00 'Время' 16+
21.35 'Сегодня вечером' 16+
23.30 Пасха Христова. Богослужение 12+
02.15 Подкаст. Лаб 16+

### Россия 1

05.00 'Утро России. Суббота' 16+
08.00 Местное время. Суббота 16+
08.35 'По секрету всему свету' 0+
09.00 'Формула еды' 12+
09.25 '5 на 1' 0+
10.10 '100 к 1 '. Телеигра 0+
11.00, 14.30, 17.00, 20.00 Вести 16+
12.00 'Наши. Военкоры' 12+
12.30 Вести. Спец. Вып. 12+
13.00 Схождение Благодатного огня' 12+
15.00 'Юмор! Юмор! Юмор!!!' Евгения Петросяна 16+
17.50 'Привет, Андрей!' 12+
21.15 Вести. Местное время 16+
21.30 Х/ф 'Розы на стекле' 12+
23.30 'Пасха Христова'. Пасхальное богослужение в храме Христа Спасителя 12+
02.15 Х/ф 'Самое главное' 12+
03.50 Х/ф 'Блюз для сентября' 12+

### Матч ТВ

06.00 Бокс. Bare Knuckle FC. Дакота Кокрейн vs Маркуса Эдвардса 16+
07.00, 10.00, 03.55 Новости 16+
07.05, 16.25, 19.00, 21.30, 00.00 Все на Матч! Прямой эфир 12+
10.05 М/ф 'Команда МАТЧ' 0+
10.25 Д/ф 'Дэвид Бекхэм. Одиозный' 12+
11.55 Ф/б. Winline Суперлига. Жен. 'Спартак' Москва-'Зенит' 0+
13.55 Хоккей. Фонбет Ч/п КХЛ 0+
16.45 Ф/б. МИР Российская Премьер-Лига. 'Локомотив'-'ПАРИ НН' 0+
19.15 Ф/б. МИР Российская Премьер-Лига. 'Краснодар'-'Ахмат' 0+
21.50 Ф/б. Ч/п Исп. 'Лас-Пальмас'-'Атлетико' 0+
01.00 С/е. One FC 16+
02.55 Д/ф 'Брюс Ли. Путь воина' 12+
04.00 В/б. Ч/п России. Pari Суперлига. Муж. Финал 6+

### НТВ

04.35 Х/ф 'Мой грех' 16+
06.20 'Жди меня' 12+
07.20 'Смотр' 16+
08.00, 10.00, 16.00 'Сегодня' 16+
08.20 'Поедем, поедим!' 16+
09.20 'Едим дома' 0+
10.20 'Главная дорога' 16+
11.00 'Живая еда' 12+
12.00 'Квартирный вопрос' 0+
13.00 'Схождение Благодатного огня' 12+
14.30 'Игры Разумов' 0+
15.00 'Своя игра' 0+
16.20, 01.30 'ЧП. Расследование' 16+
17.00 'Следствие вели…' 16+
19.00 'Центральное телевидение' 16+
20.20 'Ты не поверишь!' 16+
21.25 'Секрет на Млн.' 16+
23.25 'Ч. Т.д.' 16+
23.55 'Квартирник НТВ у Маргулиса' 16+
02.10 'Дачный ответ' 0+
03.15 Х/ф 'Настоятель' 16+

### Пятый канал

05.00, 10.05 Т/с 'Условный мент-4' 16+
09.00 Страна Советов 16+
09.30 'Новая' 12+
19.40 Т/с 'Балабол' 16+
00.00 Известия. Главное 16+
01.05 Светская хроника 16+
02.10 Т/с 'Настоящий' 16+

### Россия К

06.30 'Библейский сюжет' 12+
07.05 М/ф 6+
07.40 Х/ф 'И жизнь, и слезы, и любовь' 16+
09.20 'Проповедники'. Протоиерей Сергий Булгаков 12+
10.00 'Мы-грамотеи!' 12+
10.45 Х/ф 'Садко' 0+
12.10 Д/ф 'Скажи мне, новгород…' 12+
13.05 Д/ф 'Песни розового скворца' 12+
13.50 'Рассказы из русской истории' 12+
14.50 Д/ф 'Ленинградские дети. Путь домой' 12+
15.40 Х/ф 'Старомодная комедия' 12+
17.15 Д/с 'Предки наших предков' 12+
17.55 Муз/ф 'Спартак' 12+
19.30 Новости культуры 12+
19.50 Х/ф 'Чистое небо' 16+
21.35 Д/ф 'Северный свет' 12+
23.40 Х/ф 'Сердце не камень' 16+
01.55 С. Рахманинов. 'Всенощное бдение' 12+

### Россия 24

04.06, 06.05, 17.20 Вести. Дежурная часть 16+
04.37 Индустрия кино 12+
05.05, 12.05, 18.05 Расследование Эдуарда Петрова 16+
06.00, 07.00, 08.00, 10.00, 13.00, 14.00, 19.00, 20.00, 21.00, 00.00, 01.00, 02.00 Вести 12+
07.10, 13.12, 23.35 Спец. репортаж 12+
07.35, 13.35, 00.35 Погода 24 12+
08.14 12 16+
09.00 Международное обозрение 12+
19.35, 01.10 Мобильный репортер 12+
20.05, 03.08 Репортаж 12+

### Карусель

05.00 Ранние пташки. 'Лунтик', '3 кота' 0+
07.00 'С добрым утром, малыши!' 0+
07.30 'Макс и Крякс' 0+
07.40 М/с 'Волшебная кухня' 0+
08.30 М/с '7 королевств' 0+
10.00 'Съедобное или несъедобное' 0+
10.25 М/с 'Оранжевая корова' 0+
12.00 'Семья на ура!' 0+
12.30 М/с 'Команда Флоры' 0+
14.00 'Это супер!' 0+
14.25, 02.30 М/с 'Смешарики. Новые Прикл.' 0+
16.00 Т/с 'Денискины рассказы' 6+
16.25 М/с 'Ч/поны' 6+
17.15 М/с 'Сказочный патруль' 0+
19.50 М/ф 'Риф. Новые Прикл.' 6+
21.00 'Спок. ночи, малыши!' 0+
21.20 М/с 'Лунтик' 0+
23.30 М/ф '3 из Простоквашино' 0+
23.50 М/ф 'Каникулы в Простоквашино' 0+
00.05 М/ф 'Винни-Пух' 0+
00.20 М/ф 'Винни-Пух идет в гости' 0+
00.30 М/ф 'Винни-Пух и день забот' 0+
00.50 М/с 'Смешарики. Пин-код' 6+
03.40 М/с 'Тима и Тома' 0+

### ОТР

06.00 Д/ф 'Суздаль. Роман с кино' 12+
06.40 Х/ф 'Новый Гулливер' 0+
08.00 Пестрый мир 12+
09.00, 15.50 'Календарь' 6+
09.30 Все по-взрослому 12+
10.30, 12.05, 15.00, 17.00, 19.00 Новости 16+
10.35 'Острова в океане'. Земля Франца-Иосифа 12+
12.10 Х/ф 'Клетка для канареек' 16+
13.20 'Вспомнить все' 12+
13.50 'Почитаем!' 12+
14.05, 05.05 'Большая страна' 12+
15.05 Спец. репортаж 12+
15.20 'Песня остается с человеком' 12+
15.35 'Отчий дом' 12+
16.15 'Очевидно. Вероятно' 12+
17.10 Х/ф 'Фруза' 12+
18.35, 02.15 Д/ф 'Чудомобиль' 12+
19.15 'Очень личное' 12+
19.55 Х/ф 'Хористы' 16+
21.25 Х/ф 'Как я провел этим летом' 16+
23.30 Пасха Христова. Богослужение из Храма Христа Спасителя 12+
02.40 Х/ф 'Прошу слова' 12+

### ТВ Центр

06.35 'Православная энциклопедия' 6+
07.05 Х/ф 'Барс и Лялька' 12+
09.00 'Здоровый смысл' 16+
09.30 'Смех, дрожь и видео' 16+
10.05 'Мифы о еде' 16+
10.55 'Просто & вкусно' 6+
11.30, 14.30, 23.40 События 16+
11.45 'Смешите меня семеро' 16+
12.35 Анекдот-клуб 'Нехмурые люди' 16+
13.10, 14.45 Х/ф 'Женщина наводит порядок' 12+
17.15 Х/ф 'Бродяга' 16+
21.00 'Постскриптум' 16+
22.15 'Право знать!' 16+
23.50 'Тайная комната. Кто убил Джона Кеннеди?' 16+
00.35 'Русские тайны' 16+
01.15 Спец. репортаж 16+
01.40 'Хватит слухов!' 16+
02.05 'Актерские драмы. Неравный брак' 16+
02.45 'Актерские драмы. Коммунальное чтиво' 16+
03.25 'Актерские драмы. Больше чем любовь' 16+
04.05 'Актерские драмы. Наш ласковый и нежный зверь' 16+
04.45 'Актерские драмы. Роковой случай' 16+
05.25 'Петровка, 38' 16+
05.40 '10 самых…' 16+
06.05 Перерыв в вещании 12+

### Рен ТВ

05.00, 02.10 'Самые шокирующие гипотезы' 16+
06.00 'С бодрым утром!' 16+
08.30, 12.30, 16.30, 19.30 'Новости' 16+
09.00 'Минтранс' 16+
10.00 'Самая полезная программа' 16+
11.00, 13.00 'Военная тайна' 16+
15.00 'Совбез' 16+
17.00 'Докум. спецпроект' 16+
18.00 'Засекреченные списки' 16+
19.00 'Добровэфире' 16+
20.00 Х/ф 'Кодекс киллера' 16+
22.00 Х/ф 'Хаос' 16+
00.05 Х/ф 'Децибел' 18+

### Спас

05.00 Пилигрим 6+
06.55 Д/ф 'Тайны огня' 0+
07.50, 18.20 Страстная неделя 0+
10.00 'Божественная литургия' 0+
12.30 'Пасха. Прямая линия из Иерусалима' 0+
17.35 Д/ф 'Русские у гроба Господня' 6+
18.55 Х/ф 'Поп' 16+
21.30 Д/ф 'Вавилон: башня гордыни. Приговор Божий' 6+
22.30 Д/ф 'Вавилон: башня гордыни. Пророчество Апокалипсиса' 6+
23.30 'Пасха Христова' пасхальное богослужение в храме Христа Спасителя' 0+
02.15 Лето Господне. Пасха 6+
04.30 Светлая неделя 0+

### СТС

06.00, 05.00 М/с '3 кота' 0+
06.30 М/ф 'Зов джунглей' 6+
08.00 'Просто кухня' 12+
11.10 М/ф 'Маугли дикой планеты' 6+
13.05 М/ф 'Леди баг и суперкот. Пробуждение силы' 6+
15.15 М/ф 'Команда монстров' 12+
17.00 М/ф 'Кентервильское привидение' 6+
18.55 Х/ф 'Хроники панголинов' 12+
21.00 Х/ф 'Стражи времени' 6+
23.05 Х/ф 'Этерна. Ч1' 12+
00.55 Х/ф 'Форрест Гамп' 16+
03.15 Т/с 'Семейный бизнес' 16+

### Домашний

06.30 Х/ф 'Вторая жена' 16+
09.05 'Ешь. Готовь. Худей!' 16+
09.35 'Уютное утро' 16+
10.00 Х/ф 'Прошу поверить мне на слово' 16+
14.30 Х/ф 'О чем она молчит' 16+
19.00 Т/с 'Моя прекрасная жизнь' 16+
22.45, 05.05 Х/ф 'Нелюбимый мой' 16+
02.30 Х/ф 'Меня зовут Саша' 16+

### ТВ3

06.00, 05.45 М/ф 0+
06.15 М/ф 'Снежная королева: Зазеркалье' 6+
08.00 'Вкусно с Анфисой Чеховой'. 5 Сез. 16+
08.30, 15.00, 18.00, 23.00 'Новости' 16+
08.40 М/с 'Леди Баг и Супер-кот' 6+
10.15 Х/ф 'Таинственный сад' 6+
12.15 Х/ф 'Вечность между нами' 16+
14.15, 15.10 Х/ф 'Вне времени' 16+
16.30, 18.10 Х/ф 'Во власти стихии' 16+
18.45 Х/ф 'И грянул гром' 16+
20.45 Х/ф 'Санктум' 16+
23.10 Х/ф '2 билета на Марс' 16+
01.15 Т/с 'Закрытая школа' 16+

### Пятница!

01.40 Х/ф 'Падение ангела' 18+
03.30, 04.40, 05.50 'Пятница News' 16+
03.50 'Гастротур' 16+
05.00, 06.50 'Секреты на кухне' 16+
06.20 'Бременские музыканты' 12+
06.40 М/ф 'Летучий корабль' 0+
08.30 'Мамы Пятницы' 16+
09.00 'Новые 4 свадьбы' 16+

### Звезда

05.35 Т/с 'Александровский сад-2' 16+
07.10 Х/ф '2 капитана' 12+
09.00, 13.00, 19.00 Новости дня 16+
09.15 'Второе мнение' 12+
09.45 'СССР. Знак качества' 12+
10.35 'Не факт!' 12+
11.05 'Мужики' 16+
11.35 'Легенды кино' 12+
12.30 'Любовь на линии огня'. 'Победившие судьбу' 16+
13.20 Д/ф 'Легенды СМЕРШа' 16+
14.10 Т/с 'СМЕРШ' 16+
18.45, 19.25, 04.40 Х/ф 'В зоне особого внимания' 12+
21.15 Международный вокальный конкурс 'Звезда-2025'. Отбор 6+
23.30 Пасхальное богослужение из главного храма ВС РФ и Никольского морского собора Кронштадта 12+
01.35 Х/ф 'Когда деревья были большими' 12+
03.05 Х/ф 'Впервые замужем' 12+

### Мир

05.00 Х/ф 'У опасной черты' 16+
05.10, 08.50, 04.00 М/ф 6+
05.45 'Все, как у людей' 6+
06.10 'Наше кино. История большой любви' 16+
06.40 Сказка 'Садко' 12+
08.20 'Исторический детектив' 16+
09.20 'Игра в кино. М/ф' 16+
10.00, 13.00, 18.00 Новости 16+
10.10 Сказка 'Сказка о потерянном времени' 16+
11.50, 13.15 Х/ф 'Неуловимые мстители' 16+
13.35 Х/ф 'Новые Прикл. неуловимых' 16+
15.15 Х/ф 'Корона российской империи, или Снова неуловимые' 16+
18.15 Х/ф 'Дети Дон-Кихота' 16+
19.50 Х/ф 'Мачеха' 16+
21.40 Х/ф 'Жестокий романс' 16+
00.40 Д/ф 'Тайны времени'. Вначале было слово' 12+
01.25 Муз/ф 'Муз. история' 16+
02.45 Муз/ф 'Моя любовь' 16+

### ТНТ

07.00, 03.15 'Однажды в России' 16+
10.40 'Битва экстрасенсов' 16+
15.55 'Экстрасенсы. Битва сильнейших' 16+
21.00 'Муз. интуиция' 16+
23.00 'Женский стендап' 18+
00.00 'Женский Стендап' 16+

### МузТВ

05.00, 03.00 Золотая лихорадка 16+
06.30, 08.40, 12.00 Pro-Новости 16+
06.50, 10.00 Плейлист. Весна 16+
07.40 Звезды о звездах 16+
09.00 У-Дачный чарт 16+
11.00 Тор чарт Европы плюс 16+
12.30 Топ-30. Народный хит 16+
15.00 Приехали! 16+
15.30 Хит-сториз 16+
16.00 'Расступитесь, мэтры. Как зумеры прорвались в шоубиз?' 16+
17.00 'Битва поколений' 16+
18.20 Big Love Show-2025 16+
20.45 Народное диско 16+
21.40, 23.30 Танцпол 16+
22.35 Dance чарт 16+
01.00 Наше 16+
02.00 Караоке хит 16+

### Время

05.00 'На ночь глядя' 16+
05.40 'Наедине со всеми' 16+
06.30 'Жизнь как в кино' 12+
07.00 Т/с 'Бандитский Петербург' 16+
02.00 'Леонид Куравлев. Афоня и другие' 12+
02.55 'По волне моей памяти' 12+

### РТР-Планета СНГ

05.00 'Утро России. Суббота'
08.00 Местное время. Суббота
08.35 'По секрету всему свету'
09.00 'Формула еды'
09.25 '5 на 1'
10.10 '100 к 1 '. Телеигра
11.00, 14.30, 17.00, 20.00 Вести
12.00 'Наши. Военкоры'
12.30 Вести. Спец. Вып.
13.00 'Схождение Благодатного огня'
15.00 'Юмор! Юмор! Юмор!!!' Евгения Петросяна
17.50 'Привет, Андрей!'
21.15 Вести. Местное время
21.30 Х/ф 'Розы на стекле'
23.30 'Пасха Христова'. Пасхальное богослужение в храме Христа Спасителя
02.15 Х/ф 'Самое главное'
03.45 Х/ф 'Блюз для сентября'

### Ю

05.15 М/ф 'Маша и медведь' 0+
10.30 'Статус: неравный брак' 16+
13.35 'Беременна в 45' 16+
16.30 'Жизнь после шоу' 16+
17.50 'Мама в 16' 16+
21.00 'Дом-2. Новая жизнь' 16+
00.05 'Измены' 16+
03.40 'Моя свекровь-монстр' 16+

### 8 канал

06.00 Удачное утро 16+
10.15, 16.15, 00.15 Т/с 'Белая рабыня' 16+
11.10, 23.10, 05.10 Загадки древней истории 16+
12.00 Удачный день 16+
15.00 Таланты и поклонники. Александр Розенбаум 16+
16.05, 00.05 #8курсе 16+
17.00 Удачный вечер 16+
21.00 Таланты и поклонники. Вера Глаголева 16+
22.10, 04.10 Открытый разговор 16+
01.05 Т/с 'Развод и девичья фамилия' 16+
03.05 Уже Еду 16+
03.30 За кулисами 16+

### Че!

06.00 'Тревел-блог ЧЕ! 'Бали. Ад в раю' 16+
06.30, 05.30 'Улетное видео' 16+
12.00 Т/с 'Дальнобойщики' 16+
16.15 Т/с 'Дальнобойщики 2' 16+
20.20 '+100500' 16+
23.00 '+100500' 18+
23.30 Х/ф 'Шамшера' 18+
02.30 'Улетное видео. Лучшее' 16+
04.30 'Тревел-блог ЧЕ! 'Килиманджаро. Смертоносный вулкан' 16+
04.50 'Тревел-блог ЧЕ! 'Ямал. Ледяной плен' 16+
05.10 'Тревел-блог ЧЕ! 'Калмыкия. Самая жаркая точка России' 16+

### 360 Подмосковье

05.00 'Поездка со вкусом' 12+
05.30, 04.25 'Прогулка' 12+
06.00 'Город с историей' 12+
06.30 'Вкусно, как в кино' 12+
07.00, 13.00 'За мкадром' 12+
07.30, 12.30 'Весна в Подмосковье' 12+
08.00 'Будни' 16+
09.00, 15.05 'Погода 360' 6+
09.10 'Семейный маршрут' 12+
09.35 'Важные уроки' 12+
10.30 'Сделано в России' 12+
12.00, 15.00, 20.00 'Новости 360' 16+
14.00 'Погода для похода' 12+
15.15 Д/ф 'Как стать шаманом' 16+
16.05 Д/ф 'Это Китай!' 16+
16.35 'Документальное кино Леонида Млечина' 16+
18.00 'Новости 360. Прямо. Сейчас' 16+
19.00 'Росгвардия. В особых условиях' 16+
19.15 'Проверка боем' 16+
19.45 'ЧП 360' 16+
20.30 Д/ф 'Не факт!' 16+
21.00 'Что происходит?' 16+
21.25 Д/ф 'Закрытый архив' 12+
22.50, 02.00 '7 веков Сергия Радонежского' 12+
23.20 'Пасха. Богослужение' прямая трансляция
03.15 'Рекопись Подмосковья' 12+
04.00 'Музей на диване' 12+

### Москва Доверие

06.05, 03.05 'Улицы московские' 12+
06.30, 03.30 'Моя Москва' 12+
06.40 'Энциклопедия. Московский трамвай' 16+
07.00 'Энциклопедия. Самые необычные мосты в Москве' 12+
07.10 'Звезды советского экрана' 16+
07.40, 02.10 'Раскрывая тайны звезд' 16+
08.25, 12.50, 17.25, 23.45, 02.00, 02.55, 04.35 'Новости' 16+
08.35 Х/ф 'Горя бояться-счастья не видать' 16+
10.50 Х/ф 'Двенадцатая ночь' 12+
12.20 'Кафе Эпоха' 12+
13.00 Т/с 'Следствие ведут ЗнаToКи. 'Ответный удар' 16+
17.35 Х/ф 'Принцесса на бобах' 16+
19.30 Х/ф 'Неисправимый лгун' 16+
20.45 Х/ф 'Мы из джаза' 16+
22.15 Х/ф 'Девушка без адреса' 16+
23.55 Х/ф 'Как украсть Млн.' 16+
03.45 'Энциклопедия. Хрущевки' 16+
04.10 'Энциклопедия. Московские небоскребы' 16+
04.45 'Город без окраин' 12+
05.10 'Энциклопедия. Скверы' 12+
05.25 'Энциклопедия. Шахматы' 16+
05.50 'Энциклопедия. Метро как произведение искусства' 16+

### Ностальгия

06.00 'Еловая субмарина' 16+
07.00 Х/ф 'Асфальтовые джунгли' 16+
08.50, 09.40, 11.25, 12.40, 14.10, 15.40, 17.30, 23.30, 03.40, 05.30 Муз. Ностальгия 12+
09.00, 15.00, 03.00 'Прошедшее ВРЕМЯ' 12+
10.00, 16.00, 22.00, 04.00 'Рожденные в СССР' 16+
11.00, 17.00, 23.00, 05.00 'Блеф-клуб' 16+
12.00 'До и после…' 16+
12.50 Х/ф 'Долина фараонов' 16+
14.20 'Короли эпизода' Надежда Федосова. 2017 год 16+
18.00 Х/ф 'Весна' 16+
19.45 'Короли эпизода' Сергей Филиппов. 2015 год 16+
20.30 Д/ф 'До и после трех секунд' 16+
21.00 'Было ВРЕМЯ' 16+
23.50 Д/ф 'Олимпиада-ты прекрасна!' 12+
01.00 Х/ф 'Можешь не стучать' 16+
02.20 'Короли эпизода' Эраст Гарин. 2015 год 16+

### Ретро

07.35 М/ф 'Барс лесных дорог' 16+
07.40, 03.35 М/ф 'Прикл. пингвиненка Лоло' 16+
08.35, 04.55 М/ф 'Попался, который кусался!' 16+
08.50, 21.55 Х/ф 'Угрюм-река' 16+
11.45 М/ф 'Маугли' 16+
13.20 М/ф 'Чебурашка идет в школу' 16+
13.30, 05.20 Х/ф 'Время ее сыновей' 16+
16.10 Х/ф 'Последний император' 16+
19.00, 00.50 Х/ф 'Море нашей надежды' 16+
20.30, 02.10 Х/ф 'Право руководить' 16+
03.25 'Алые паруса'. СССР, 1978 16+
05.05 М/ф 'Василиса Прекрасная' 16+

### Сарафан ТВ

07.10, 15.50 'Одна за всех' 12+
07.35 'Повторение пройденного. Геннадий Хазанов' 12+
08.05, 00.00 'Смех с доставкой на дом' 12+
09.00, 00.55 'Попкорн ТВ' 12+
09.25, 01.20 'Смеяться разрешается' 12+
11.25, 03.10 'Городок: Городок с физическим лицом' 12+
12.15, 03.50 'Дети шалят' 12+
12.40, 04.15 'Смешно до боли. Экстрим' 16+
13.05, 04.35 'Парад юмора' 16+
14.55 '6 кадров' 12+
15.20 'Улыбнись' 16+
16.15 'Измайловский парк' 12+
18.00 'Анекдоты' 12+
18.25 'Чумовая скрытая камера' 12+
18.55 'Самое забавное видео' 12+
19.20 'Кривое зеркало' 12+
20.50 'Сториз' 16+
21.15 'Юмор!!!' 12+
22.15 'Разыграй питомца' 12+
22.40 '100Янов' 12+
23.30 'В сети' 12+

### Мосфильм. Золотая колл.

06.35 М/ф 'Дикие лебеди' 0+
07.35 Х/ф 'Золотой ключик' 12+
09.00 Х/ф 'Садко' 12+
10.35 Х/ф 'Руслан и Людмила' 16+
13.15 Х/ф 'Сказка о царе Салтане' 6+
14.50 Х/ф 'Илья Муромец' 12+
16.25 Х/ф 'Сказка о потерянном времени' 16+
17.50 Х/ф 'Алые паруса' 16+
19.25 Х/ф 'Любовь и голуби' 16+
21.20 Д/ф 'Мосфильм. Золотой век'. 'Мосфильм Детский' 16+
21.30 Х/ф 'Борис Годунов' 12+
00.05 Х/ф 'Александр Невский' 12+
01.55 Х/ф 'Адмирал Ушаков' 12+
03.35 Х/ф 'Корабли штурмуют бастионы' 16+
05.05 Х/ф 'Остров Колдун' 12+

### БелРос

06.00 М/ф 'Мойдодыр' 0+
06.15, 17.20 М/ф 'Когда зажигаются елки' 0+
06.35, 17.40 М/ф 'Царевна-лягушка' 0+
07.15 М/ф 'Сестрица Аленушка и братец Иванушка' 0+
07.25 М/ф 'Серая шейка' 0+
07.40, 18.15 М/ф '3 мешка хитрости' 0+
08.00 'Наши Люди. Александр Александров' 12+
09.00 'Братская кухня' 12+
09.30 Х/ф 'Золотой гусь' 0+
10.45 Д/ф 'Польский след' 12+
12.30 'Карта Родины. Владимирская обл.' 12+
13.15 Т/с 'Анна-детективъ-2. Серии 36-40' 16+
18.35 Х/ф 'Контрольная по специальности' 12+
20.00 'Неделя Союзного государства итоги' 12+
20.30 'Наши Люди. Денис Майданов' 12+
21.30 Х/ф 'Душа моя, Мария' 12+
23.00 'Лики Богоматери. Вып. 1' 12+
23.30 'Пасха Христова' Прямой эфир из Храма Христа Спасителя 12+
02.30 'Лики Богоматери. Вып.и 2-8' 12+
05.45 Д/ф 'Храмовое кольцо браславского Поозерья' 12+

### Дом кино

05.05 М/с 'Царевна и дракон' 6+
05.45 М/ф 'Бука. Мое любимое чудище' 6+
07.25 М/ф 'Иван Цар. и Сер. Волк-2' 6+
08.50 М/ф 'Иван Цар. и Сер. Волк-3' 6+
10.15 М/ф 'Иван Цар. и Сер. Волк-4' 6+
12.00 Х/ф 'Астерикс и Обеликс vs Цезаря' 16+
14.05 Х/ф 'Астерикс и Обеликс. Миссия Клеопатра' 16+
16.05 Х/ф 'Астерикс на Олимп. играх' 16+
18.20 Х/ф 'Астерикс и Обеликс в Британии' 16+
20.25 Х/ф 'Астерикс и Обеликс: Поднебесная' 16+
22.30 Х/ф 'Мошенники' 16+
00.20 Х/ф 'День города' 16+
01.50 Х/ф 'Обитаемый остров' 16+
03.45 Х/ф 'Обитаемый остров. Схватка' 16+

### Кино ТВ

06.25 Х/ф 'Прикл. Паддингтона' 6+
07.50 М/ф 'Прикл. Паддингтона 2' 6+
09.35 Х/ф 'Пинокко' 12+
11.35 Х/ф '3 орешка для Золушки' 6+
13.05 Х/ф '3 тысячи лет желаний' 18+
14.55 Х/ф 'Красавица и чудовище' 12+
16.45 Х/ф 'Достать ножи' 18+
19.05 Х/ф '1+1' 16+
21.00 Х/ф 'Аферистка' 18+
23.00 Х/ф 'Старперцы' 16+
00.40 Х/ф 'Афера по-голливудски' 18+
02.15 Х/ф 'Та еще парочка' 18+
04.00 Х/ф 'Папа, сдохни' 18+
05.30 Х/ф 'Хочу замуж' 12+

### Мир сериала

06.00, 14.00, 22.00 Т/с 'Остров ненужных людей' 16+
07.45, 15.45, 23.45 Т/с 'Зорге' 16+
08.40, 16.40, 00.40 Т/с 'Анна-детективъ' 16+
10.30, 18.30, 02.30 Т/с 'Фальшивомонетчики' 16+
12.15, 20.15, 04.15 Т/с 'Женское дело' 18+

### Русский детектив

06.30 Т/с 'Белые волки' 16+
10.00 Т/с 'Ул. разб. фон.-12' 16+
23.50 Т/с 'Законы улиц' 16+
04.50 Т/с 'Ул. разб. фон.-15' 16+

### Русский роман

06.50 Х/ф 'Никогда не разговаривай с незнакомками' 16+
10.15 Х/ф 'Роза и чертополох' 16+
12.00 Х/ф 'Любовь со всеми остановками' 16+
13.45 Х/ф 'Долгий свет маяка' 16+
17.30 Х/ф 'Любовь лечит' 16+
21.00 Х/ф 'Сережки с сапфирами' 16+
00.20 Х/ф 'Если любишь-прости' 16+
02.10 Х/ф 'Прощание славянки' 16+
03.40 Х/ф 'Город ромашек' 16+

### Русский бестселлер

06.45 Т/с 'Шаманка' 16+
08.20 Т/с 'Отпуск по собственному желанию' 16+
15.30 Т/с 'Склифосовский-6' 16+
23.15 Т/с 'Цезарь' 16+
02.45 Т/с 'Москва. 3 вокзала-5' 16+

### Русский иллюзион

01.00 Х/ф 'В далеком сорок пятом…Встреча на Эльбе' 18+
02.40 Х/ф 'Клятва' 16+
04.40 Х/ф 'Пара из будущего' 16+
06.20 Х/ф 'В спорте только девушки' 12+
07.45 Х/ф '5 недель' 16+
09.20 Х/ф 'Полное дыхание' 16+
11.20 Х/ф 'Жена Робинзона' 16+
13.15 Х/ф 'Вперед!' 16+
14.55 Х/ф 'Переписать любовь' 16+
16.50 Х/ф 'экспер.' 16+
19.15 Х/ф 'Молочная девочка' 16+
21.00 Х/ф 'Яйцо Фаберже' 16+
22.40 Х/ф 'Шопоголики' 16+

### Наше любимое кино

06.00 Х/ф 'Иллюзия контроля' 16+
08.00 Х/ф 'Диана: История любви' 12+
10.00 Х/ф 'Шаг к мечте: Раз и навсегда' 12+
12.05 Х/ф 'Любовь без пересадок' 18+
13.45 Х/ф 'Москва, я терплю тебя' 12+
15.20 Х/ф 'Певица на всю голову' 16+
17.10 Х/ф 'Девушка, подающая надежды' 18+
19.05 Х/ф 'Овечка Долли была злая и рано умерла' 16+
21.10 Х/ф 'Очень плохие мамочки' 18+
22.45 Х/ф 'В тихом омуте' 18+
00.25 Х/ф 'Чудеса случаются' 6+
02.15 Х/ф 'История одного назначения' 12+
04.10 Х/ф 'Скиф' 18+

### Родное кино

00.05, 08.35 Т/с 'Агент национ. безопасн. 2' 16+
02.10 Х/

**20.00** Х/ф '13' 18+
**21.40** Х/ф 'Вспомнить все' 18+
**23.50** Х/ф 'Рэд' 16+

### VIP Megahit

**04.35** Х/ф 'Фрост vs Никсона' 18+
**06.40** Х/ф 'Сезон измен' 18+
**08.20, 01.45** Х/ф 'Неистовый' 18+
**09.40** Х/ф 'Сорвать куш' 18+
**11.10** Х/ф 'Анна' 18+
**13.00** Х/ф 'Гнев человеческий' 18+
**14.50, 03.05** Х/ф 'Тайна в их глазах' 18+
**16.30** Х/ф 'Девушка с жемчужной сережкой' 16+
**18.00** Х/ф 'Лед' 12+
**19.45** Х/ф 'Лед 2' 16+
**21.45** Х/ф 'Лед 3' 12+
**23.55** Х/ф 'Прогулка среди могил' 18+

### VIP Premiere

**05.25** Х/ф 'Город страха' 18+
**07.05** Х/ф 'До встречи на Венере' 16+
**08.40** Х/ф 'Форсаж в Паттайе' 18+
**09.50** Х/ф 'Профессионал' 18+
**11.40** Х/ф 'Герой наших снов' 18+
**13.15, 00.50** Х/ф 'Бывший в помощь' 18+
**14.45** Х/ф 'Остров иллюзий' 18+
**16.15** Х/ф 'Самозванка' 18+
**17.40** Х/ф 'Синдром' 18+
**19.00** Х/ф 'Меч короля' 18+
**21.00** Х/ф 'Игра королевы' 18+
**23.05** Х/ф 'Принц пустыни' 12+
**02.30** Х/ф 'Предчувствие' 18+

### VIP Comedy

**05.45** Муз/ф 'Невероятные Прикл. Билла и Теда' 18+
**07.10, 01.20** Х/ф 'Играй, как Бекхэм' 18+
**08.50, 03.05** Х/ф 'Команда мечты' 18+
**10.20, 04.35** Х/ф 'Стоп-кран' 18+
**11.50** Х/ф '1+1. Нарушая правила' 18+
**13.30** Х/ф 'Трио в перьях' 6+
**14.50** М/ф 'Трио в перьях 2' 6+
**16.05** Х/ф 'Любовь без памяти' 18+
**17.55** Х/ф 'Дино Дана' 6+
**19.05** Х/ф 'На крючке!' 18+
**20.30** Х/ф 'Путешествие Гектора в поисках счастья' 18+
**22.20** Х/ф 'Игрушка' 16+
**23.50** Х/ф 'Русалка в Париже' 18+

### TV1000

**06.00** Х/ф 'Прикл. Тедди' 6+
**07.15** Х/ф 'Все могу!' 16+
**08.55** Х/ф 'Дьявол и Дэниэл Уэбстер' 16+
**10.50** Т/с 'Чисто английские убийства' 16+
**14.45** Х/ф 'Путешествие Гектора в поисках счастья' 16+
**17.05** Х/ф 'Мой шпион' 16+
**19.00** Х/ф 'Киллеры' 16+
**20.55** Х/ф 'Мошенники' 16+
**22.45** Х/ф '9 ярдов 2' 16+
**00.30** Х/ф 'Кольцо дракона' 12+
**02.05** Х/ф 'Тайна Мунакра' 12+
**03.45** Х/ф 'Хроники Панголинов' 12+
**05.15** М/с 'Роботы-поезда' 6+

### ТВ1000 Русское кино

**05.30** М/с 'Простоквашино' 6+
**07.00** М/с 'Смешарики' 6+
**08.35** М/ф '3 кота' 6+
**10.00** Х/ф 'Склифосовский' 16+
**14.40** Х/ф 'Царь' 16+
**16.55, 02.50** Х/ф 'Монах и Бес' 16+
**19.00** Х/ф 'Непослушник' 16+
**21.10** Х/ф 'Непослушник 2' 16+
**23.20** Х/ф 'Страсти по Матвею' 16+
**01.30** Х/ф 'Русский крест' 16+
**04.40** М/ф 'Вовка в тридевятом царстве' 6+
**05.00** М/ф 'Умка' 6+
**05.10** М/ф 'Умка ищет друга' 6+
**05.20** М/ф 'Федорино горе' 6+

### TV1000 Action East

**05.45** Х/ф 'В лесах Сибири' 16+
**07.20, 04.25** Х/ф 'Цунами 3D' 16+
**09.00** Х/ф 'Невозможное' 16+
**11.00** Х/ф 'Сила стихии' 16+
**12.45** Х/ф 'Ограбление в ураган' 16+
**14.35** Х/ф 'Гренландия' 16+
**16.50** Х/ф 'Вершина страха' 16+
**19.00** Х/ф 'Восхождение' 16+
**21.15** Х/ф 'Замерзшие' 16+
**23.00** Х/ф 'Скалолаз' 16+
**01.00** Х/ф 'Волна' 16+
**02.45** Х/ф 'Разлом' 16+

### Киносемья

**01.20** М/ф 'Кролецып и Хомяк Тьмы' 6+
**02.45** М/ф 'Вокруг света за 80 дней' 6+
**04.05** Х/ф 'Белоснежка: Месть гномов' 12+
**05.40** Х/ф 'Викинги vs пришельцев' 16+
**07.30** М/ф 'Айнбо. Сердце Амазонии' 6+
**08.50** Х/ф 'Охотники' 12+
**10.15** Х/ф 'Белая змея' 12+
**11.45** Х/ф 'Мара и бог огня' 12+
**13.10** Х/ф 'Лесси-лохматый детектив' 6+
**14.35** Х/ф 'Восточный ветер' 12+
**16.15** Х/ф 'Восточный ветер 2' 12+
**18.00** Х/ф 'Восточный ветер 3. Наследие Оры' 12+
**19.40** Х/ф 'Восточный ветер 4. Легенда о Воине' 12+
**21.20** Х/ф 'Похититель времени' 16+
**23.05** Х/ф 'Мечтатель' 6+

### Кинохит

**00.55** Х/ф 'Мотылек' 16+
**03.50** Х/ф 'Обитель проклятых' 16+
**05.40** Х/ф 'Брат якудзы' 18+
**07.25** Х/ф 'Револьвер' 16+
**09.15** Х/ф 'Исходный код' 16+
**10.45** Х/ф 'Воздушный маршал' 16+
**12.20** Х/ф 'Выкуп' 16+
**13.50** Х/ф 'Тревожный вызов' 16+
**15.20** Х/ф 'Охотники за разумом' 16+
**17.00** Х/ф 'Ловкие руки' 18+
**18.30** Х/ф 'Убойные каникулы' 18+
**19.50** Х/ф 'Любой ценой' 16+
**21.30** Х/ф 'Покорители волн' 12+
**23.20** Х/ф 'Дело храбрых' 16+

### Киномикс

**00.40** Х/ф 'Лучшие из лучших' 16+
**03.15** Х/ф 'Лучшие из лучших 2' 16+
**05.05** Х/ф 'Лучшие из лучших 3' 18+
**06.45** Х/ф 'Честный вор' 16+
**08.30** Х/ф 'На глубине страха' 18+
**10.05** Х/ф 'Артур, ты король' 16+
**12.00** Х/ф 'Каменщик' 18+
**14.00** Х/ф 'Пекарь' 18+
**15.55** Х/ф 'Гипнотик' 18+
**17.35** Х/ф 'Зеленая книга' 16+
**20.00** Х/ф 'Риддик' 16+
**22.10** Х/ф 'В изгнании' 12+

### Кинокомедия

**01.15** Х/ф 'О чем говоря. Муж.' 18+
**03.35** Х/ф 'О чем еще говоря. Муж.' 18+
**05.25** Х/ф 'Притворись моим парнем' 16+
**07.05** Х/ф 'Сокровища джунглей' 18+
**08.45** Х/ф 'Больше, чем жизнь' 6+
**10.25** Х/ф 'Гитлер Капут' 18+
**12.15** Х/ф 'Любви не бывает?' 16+
**14.15** Х/ф 'Папа из спецназа' 18+
**16.10** Х/ф 'Батя' 16+
**17.40** Х/ф 'Ночная смена' 18+
**19.30** Х/ф 'Круиз по джунглям: Тайна Вальверде' 16+
**21.25** Х/ф 'Шестой элемент' 18+
**23.10** Х/ф 'При чем тут любовь?' 16+

### Кинопремьера

**01.05** Х/ф 'Отчаянные наследники' 18+
**03.25** Х/ф 'Манюня: Новогодние Прикл.' 6+
**04.45** Х/ф 'Манюня: Прикл. в Москве' 6+
**06.15** Х/ф 'Тот, кто смотрит' 18+
**07.40** Х/ф 'Змеиная топь' 16+
**09.05** Х/ф 'Иммигрант' 12+
**10.30** Х/ф 'НеСпок. ночи' 18+
**12.15** Х/ф 'Материнский инстинкт' 18+
**13.50** Х/ф 'Молли и ботан' 18+
**15.50** Х/ф 'Затерянные' 16+
**17.15** Х/ф 'Кресент-Сити' 16+
**19.00** Х/ф 'Операция под прикрытием' 18+
**20.45** Х/ф 'Грани будущего' 18+
**22.15** Х/ф 'Джойка' 16+

### Кинопоказ

**01.15** Х/ф 'Кто я' 18+
**03.00** Х/ф 'Костяной томагавк' 18+
**05.00, 12.00, 19.20** Х/ф '13-й район: Кирпичные особняки' 18+
**06.25, 13.40, 20.55** Х/ф 'Райский проект' 18+
**08.05, 15.30, 22.45** Х/ф 'Универсальный солдат-3: Возрождение' 18+
**10.00, 17.20** Х/ф 'Универсальный солдат-4: Судный день' 18+

### Киносерия

**00.50** Т/с 'Последняя статья журналиста' 16+
**10.00** Т/с 'Троцкий' 16+
**13.00** Т/с 'СССР' 12+

### Киносвидание

**01.10** Х/ф 'Любовники' 16+
**03.40** Х/ф 'В гостях у Элис' 18+
**05.25** Х/ф 'Тихая гавань' 16+
**07.35** Х/ф 'Кто вы, мистер Брукс?' 18+
**09.45** Х/ф 'Письма к Джульетте' 12+
**11.40** Х/ф 'Женщины в бегах' 18+
**13.25** Х/ф 'Сердцеедки' 18+
**15.45** Х/ф 'Идеальная зависимость' 18+
**17.30** Х/ф 'Мой лучший любовник:' 16+
**19.30** Х/ф 'Джунгли: Переполох в Раю' 18+
**21.15** Х/ф 'Пара из будущего' 12+
**23.10** Х/ф 'Адам и Ева' 12+

### НСТ

**06.00** Х/ф 'Невидимый гость' 18+
**07.45** Х/ф 'Белый шум' 16+
**09.25** Х/ф 'Белый шум 2: Сияние' 16+
**11.00** Х/ф 'Комната желаний' 18+
**12.40** Х/ф 'Заклятье: Спуск к дьяволу' 18+
**14.15** Х/ф 'Призраки квартиры 203' 18+
**16.00** Х/ф 'Девушка, подающая надежды' 18+
**17.55** Х/ф 'Убийство Кеннета Чемберлена' 18+
**19.15** Х/ф 'Замерзшие' 18+
**20.45** Х/ф 'Прежде чем я усну' 16+
**22.20** Х/ф 'Город на границе' 18+
**00.15** Х/ф 'Челюсти 3D' 16+
**01.30** Х/ф 'Глубокое погружение' 16+
**02.45** Х/ф 'Смертельная тропа' 18+
**04.10** Х/ф 'Вирус' 18+

### Киноужас

**01.20** Х/ф 'Взаперти' 16+
**03.00** Х/ф 'За вратами' 18+
**04.30** Х/ф 'Близнецы' 18+
**06.00** Х/ф 'Джикираг' 18+
**08.15** Х/ф 'Не Дыши: Игра на выживание' 18+
**09.50** Х/ф 'Проклятие Артура' 18+
**11.30** Х/ф 'Пила. Джокер' 18+
**13.25** Х/ф 'Наводнение' 18+
**15.05** Х/ф 'В постели с незнакомцем' 18+
**16.45** Х/ф 'Корабль призраков' 18+
**19.00** Х/ф 'Нечисть' 18+
**20.35** Х/ф 'Черная вдова. Укус смерти' 18+
**22.15** Х/ф 'Безумная дорога' 16+

### Детский мир

**06.00, 14.00, 22.00** М/ф 'Роботы-поезда. Теневая энергия' 0+
**11.50, 19.50, 03.50** М/ф 'BFF. Пушистые друзья' 6+
**13.20, 21.20, 05.20** М/ф 'Котенок Шмяк' 0+

### Иллюзион +

**01.10** Х/ф 'Схватка' 16+
**02.55** Х/ф 'Терминатор 2: Судный день' 16+
**05.05** Х/ф 'Гений' 16+
**06.40** Х/ф 'Иллюзионист' 16+
**08.25** Х/ф 'Геракл: Начало легенды' 16+
**09.55** Х/ф 'Аферист' 16+
**11.30** Х/ф 'Бандитки' 16+
**12.55** Х/ф 'Старик с пистолетом' 16+
**14.20** Х/ф 'Близнецы' 16+
**16.05** Х/ф 'Свадьба моей бывшей' 16+
**17.45** Х/ф 'Девятка' 16+
**19.05** Х/ф 'Свадебная вечеринка' 16+
**20.30** Х/ф 'Сумасшедшая любовь' 16+
**22.10** Х/ф 'Мошенники' 16+
**23.40** Х/ф 'Сабрина' 16+

### Еврокино

**00.15** Х/ф 'Есть минутка?' 16+
**00.25** Х/ф 'Патрик' 16+
**01.55** Х/ф 'Голубая бездна' 16+
**04.30** Х/ф 'Стоп-кран' 16+
**06.00** Х/ф 'Герой' 16+
**08.00** Х/ф 'Незавершенное дело' 16+
**09.40** Х/ф 'Зип и Зап. Клуб стеклянных шариков' 16+
**11.10** Х/ф '3 мушкетера: Д'Артаньян' 16+
**13.00** Х/ф 'Неидеальные попутчики' 16+
**14.10** Х/ф 'Умник' 16+
**15.40** Х/ф 'Супер Майки' 16+
**17.10** Х/ф 'Утраченные иллюзии' 16+
**19.30** Х/ф 'Невидимый гость' 16+
**21.05** Х/ф 'Добро пожаловать на юг 2' 16+
**22.35** Х/ф 'Артур и минипуты' 16+

### TV XXI film

**07.00** Х/ф 'Жанна д'Арк' 16+
**09.50** Х/ф 'Добро пожаловать в Рим. Новые Прикл.' 16+
**11.50** Х/ф 'Астерикс и Обеликс vs Цезаря' 12+
**13.55** Х/ф 'Астерикс и Обеликс: Миссия Клеопатра' 12+
**15.55** Х/ф 'Астерикс на Олимп. играх' 12+
**18.00** Х/ф 'Хористы' 16+
**19.50** Х/ф 'Оружейный барон' 18+
**22.05** Х/ф 'Темное наследие' 18+
**00.05** Х/ф 'Город Бога' 18+
**02.10** Х/ф 'Без тормозов' 16+
**03.35** Х/ф 'Проклятие золотого цветка' 16+
**05.25** Х/ф 'Манглхорн' 16+

### 24 Техно

**06.00** Х/ф 'Охранник' 18+
**07.30** Х/ф 'Отступники' 18+
**10.05** Х/ф 'Боксер' 18+
**11.40** Д/ф 'Фрэнк Синатра. Золотой век Америки' 16+
**12.40** Д/ф 'Марлон Брандо. Актер по имени 'Желание' 16+
**13.40** Х/ф 'Самоволка' 16+
**15.20** Х/ф 'Адреналин: Высокое напряжение' 18+
**16.50** Х/ф 'Терминатор 2: Судный день' 18+
**19.30** Х/ф 'Ларго Винч' 16+
**21.20** Х/ф 'Ларго Винч: Заговор в Бирме' 16+
**23.20** Х/ф 'Схватка' 16+
**01.15** Х/ф 'Риддик' 16+
**03.05** Х/ф 'Нечто' 18+
**04.40** 'Самый-самый. Серебро' 12+
**05.05** 'Самый-самый. Алмазы России' 12+
**05.35** 'Самый-самый. Идеи для супердома' 12+

### Матч! Боец

**06.00** Бокс. Bare Knuckle FC. Дакота Кокрейн vs Маркуса Эдвардса 16+
**07.00** 'КТО vs КОГО. Ударная неделя' 16+
**07.30** 'Наставники'. Мурад Бичуев 16+
**08.00** С/е. One FC 16+
**10.30** Бокс. Международный турнир памяти К. Короткова 16+
**13.00** 'Не о боях'. Георгий 'ICEGERGERT' Гергерт 16+
**13.20** Бокс. Winline. IBA. PRO 2. Сергей Ковалев vs Артура Манна. Тимур Бибилов vs Джошуа Васике 16+
**15.45** 'Спорт, который есть'. Сават 12+
**16.05** Бокс. Bare Knuckle FC. Дакота Кокрейн vs Маркуса Эдвардса. Деррик Финдли vs Брайса Генри 16+
**18.30** 'Наизнанку. Александр Шлеменко' 16+
**18.45** С/е. UFC 312. Дрикус Дю Плесси vs Шона Стрикланда. Вейли Жанг vs Татьяны Суарез 16+
**21.10** 'Лица страны. Хасан Халмурзаев' 12+
**21.25** Самбо. междун. соревнования 'Лига боевого самбо' 16+
**23.10** 'Императрицы Бокса' 12+
**23.30** С/е. One FC. Танг Кай vs Акбара Абдуллаева. Кулабдам Сор Жор Пиек Утай vs Джона Линекера 16+
**01.50** 'Не о Боях. Денис Цыплеков' 16+
**02.15** Д/ф 'Величайший' 16+
**03.25** Бокс. Магомед Курбанов vs Хоана Гонсалеса. Хорхе Линарес vs Жоры Амазаряна 16+

### Матч! Игра

**06.00, 18.25** Регби. PARI Ч/п России. 'Локомотив-Пенза'-'Енисей-СТМ'. 1-й матч 12+
**08.05, 20.30** В/б. Ч/п России. Pari Суперлига. Муж. Финал 6+
**10.05, 17.45** 'Физруки. Будущее за настоящим' 6+
**10.40, 04.25** Бильярд. BetBoom ЛЧ 6+
**12.10, 14.40** 'Страна спортивная' 12+
**12.30, 00.15** Д/с 'Век нашего спорта' 12+
**12.55** Г/б. Кубок России. Жен. Финал четырех. 'Ростов-Дон'-'Лада' 0+
**15.00** Д/ф 'Олег Григорьев. Народный Ч/пон' 6+
**15.55** Г/б. Кубок России. Жен. Финал четырех. 'Черноморочка'-'Астраханочка' 0+
**22.35** Г/б. Кубок России. Жен. Финал четырех. 'Ростов-Дон'-'Лада' 6+
**00.45** Г/б. Кубок России. Жен. Финал четырех. 'Черноморочка'-'Астраханочка' 6+
**02.25** В/б на снегу. Финал Кубка России 6+

### Футбол-1

**06.00, 08.00, 10.05, 12.40, 15.50, 21.35, 23.45, 01.50, 03.55** Новости Ф/ба 0+
**06.05** Ч/п Ит. 'Удинезе'-'Милан' 6+
**08.05** Ч/п Ит. 'Фиорентина'-'Парма' 6+
**10.10, 15.20** Ч/п Ит. Перед туром 6+
**10.40** Ч/п Ит. 'Аталанта'-'Болонья' 6+
**12.45** Журнал Серии-А 6+
**13.15** Ч/п Ит. 'Лацио'-'Рома' 6+
**15.55** Ч/п Ит. 'Лечче'-'Комо' 12+
**17.55** Д/ф 'Лионель Месси' 12+
**18.55** Ч/п Ит. 'Монца'-'Наполи' 12+
**21.05** Кубок Ит. 1-е матчи. Обзор 6+
**21.40** Ч/п Ит. 'Рома'-'Верона' 12+
**23.50** Ч/п Ит. 'Лечче'-'Комо' 6+
**01.55** Ч/п Ит. 'Монца'-'Наполи' 6+
**04.00** Ч/п Ит. 'Рома'-'Верона' 6+

### Футбол-2

**06.00** Ч/п Исп. 'Атлетико'-'Вальядолид' 6+
**08.05, 12.50** Ч/п Исп. 'Эспаньол'-'Хетафе' 6+
**10.10** Ч/п Исп. Сегунда. 'Спортинг'-'Мирандес' 6+
**12.15** Ч/п Исп. Перед туром 6+
**12.45, 14.50, 17.05, 19.20, 21.45** Новости Ф/ба 0+
**14.55** Ч/п Исп. 'Райо Вальекано'-'Валенсия' 12+
**17.10** Ч/п Исп. 'Барселона'-'Сельта' 12+
**19.25** Ч/п Исп. 'Мальорка'-'Леганес' 12+
**21.50** Ч/п Исп. 'Лас-Пальмас'-'Атлетико' 12+
**00.00** Ч/п Исп. 'Райо Вальекано'-'Валенсия' 6+
**02.00** Ч/п Исп. 'Барселона'-'Сельта' 6+
**04.00** Ч/п Исп. 'Лас-Пальмас'-'Атлетико' 6+

### Футбол-3

**06.00, 08.00, 10.00, 13.50, 18.25, 04.00** Новости Ф/ба 0+
**06.05** Ч/п Герм. 'Айнтрахт'-'Хайденхайм' 6+
**08.05** Ч/п Герм. 'Байер'-'Унион' 6+
**10.05** 'Голевая неделя' 6+
**10.35, 15.55** Ч/п Герм. Перед туром 6+
**11.05** Ч/п Герм. 'Бавария'-'Боруссия' 6+
**13.05** Евротур 12+
**13.55** 2-я Бундеслига. 'Нюрнберг'-'Падерборн' 12+
**16.25** Ч/п Герм. 'Хайденхайм'-'Бавария' 12+
**18.30** Д/ф 'Килиан Мбаппе. Восходящая звезда' 12+
**19.25** Ч/п Герм. 'Унион'-'Штутгарт' 12+
**21.30, 04.05** 2-я Бундеслига. 'Нюрнберг'-'Падерборн' 6+
**23.30** Ч/п Герм. 'Хайденхайм'-'Бавария' 6+
**01.30** Ч/п Герм. 'Унион'-'Штутгарт' 6+
**03.30** 'Все о главном'. Сергей Рыжиков 12+

### Первый Республиканский

**06.40** М/ф 6+
**07.00, 17.30, 19.30, 22.00, 00.05, 03.00, 05.00** Панорама 16+
**07.35, 11.35** Своим ходом 12+
**08.00** ПолитКухня 16+
**09.00** Д/ф 'Неизвестные сражения Великой Отечественной' 16+
**12.00, 20.30** Т/с 'Улики из прошлого. Забытое завещание' 16+
**13.40** Содружество Донбасс 16+
**14.00** Объединенный Ч/п по Ф/бу 'Содружество' 12+
**16.00, 17.50** Т/с 'Любовь напоказ' 16+
**20.00** Д. ф. Разноцветная планета 16+
**22.30** Х/ф 'Хороший день' 16+
**00.30** Если хочешь, будь здоров 16+
**01.30** Д. ф. Земля людей 16+
**02.00** Дежурный по Республике 16+
**02.30** Свои 16+
**03.30** Полигон 16+
**04.00** Политкухня 16+
**05.30** Символ веры 16+

### 6ТВ

**07.00, 10.00, 13.00, 19.00, 01.00** Итоги недели
**07.05, 10.05, 13.05, 19.05, 01.05** Новости 'Мир'
**07.20, 08.00, 10.30, 13.25, 17.45, 19.30, 23.00, 01.30** Д/ф
**07.30** 'Вкусно полезно'
**10.25** 'За Донбасс'
**12.00, 01.25** 'Актуальное интервью'
**17.30** 'Открытая студия'
**19.25** 'Народное мнение'
**20.25** 'Сказки под подушкой'
**21.00** Х/ф

### Оплот ТВ

**06.00, 18.30, 22.30, 02.00** Главное 16+
**06.30, 08.10, 10.00, 11.30, 12.30, 14.30, 15.30, 17.30, 20.30, 22.00, 23.30, 01.30, 04.00** Дайджест 16+
**07.00, 09.00, 10.30, 12.00, 14.00, 16.00, 18.00, 21.00, 03.00, 04.30** Докум. фильм 16+
**13.00, 00.30** Здоровье Золото 12+
**15.00** Типичная Новороссия 12+
**19.30** Правовой аспект 16+
**20.00, 05.30** Арт коктейль 12+

### Оплот 2

**07.00** Х/ф 'Джентльмены удачи' 6+
**08.30** м/ф 0+
**09.20** Х/ф 'Под каблуком' 12+
**12.45** м/ф 6+
**14.10** Ф/б ФК 'Севастополь' Севастополь-ФК 'Шахтер' Донецк 12+
**16.15** Х/ф 'Белоснежка: Месть гномов' 12+
**17.55** Х/ф 'Вратарь Галактики' 6+
**19.55** Дайджест 16+
**20.15** Х/ф 'Тор 2: Царство тьмы' 12+
**22.05** Х/ф 'Мистер и миссис Смит' 16+
**00.00** Х/ф 'Девушка, которая взрывала воздушные замки' 18+
**02.25** Т/с 'Бандитский Петербург' 18+
**05.15** Х/ф 'Калина красная' 0+

## Воскресенье, 20 апреля

### Первый канал

**06.00, 10.00, 12.00, 18.00** Новости 16+
**06.10** 'Играй, гармонь любимая!' 12+
**06.55** 'Часовой' 12+
**07.25** 'Здоровье' 16+
**08.30** 'Золотая колл. СоюзМ/фа' 0+
**09.10** 'Непутевые заметки' 12+
**09.30** 'Мечталлион'. Национальная Лотерея 12+
**10.15** 'Жизнь своих' 12+
**11.05** 'Повара на колесах' 12+
**12.15** Х/ф 'Страсти по Андрею' 12+
**16.25** '30 лет вместе'. 'Песни о главном' 12+
**19.00** 'Три аккорда' 16+
**21.00** 'Время' 16+
**23.00** 'Что? Где? Когда?' 16+
**00.10** К 85-летию Владимира Васильева 12+
**01.10** Подкаст. Лаб 16+

### Россия 1

**05.30, 01.30** Х/ф 'Счастливая серая мышь' 12+
**07.20** 'В кругу друзей' 12+
**08.00** Местное время. Воскресенье 16+
**08.35** 'Когда все дома' 0+
**09.25** 'Утренняя почта с Николаем Басковым' 12+
**10.10** '100 к 1 '. Телеигра 0+
**11.00, 14.00, 17.00** Вести 16+
**11.30** 'Наши. Военкоры' 12+
**12.00** 'Доктор Мясников' 12+
**13.00** 'Судьба человека' 12+
**14.30** Вести. Местное время 16+
**15.00** 'Парад юмора' 16+
**17.50** 'Песни от всей души' 12+
**20.00** Вести недели 16+
**22.30** Москва. Кремль. Путин 12+
**23.00** 'Воскресный вечер' 12+

### Матч ТВ

**06.00** С/е. UFC. Алекс Перейра vs Магомеда Анкалаева 16+
**07.00, 10.00, 12.55** Новости 16+
**07.05, 13.00, 00.00** Все на Матч! Прямой эфир 12+
**10.05** М/ф 'Команда МАТЧ' 0+
**10.25** Д/ф 'Шелби' 16+
**13.45** Ф/б. МИР Российская Премьер-Лига. ЦСКА-'Крылья Советов' 0+
**16.00** Ф/б. МИР Российская Премьер-Лига. 'Зенит'-'Химки' 0+
**18.45** Ф/б. Ч/п Ит. 'Болонья'-'Интер' 0+
**21.00** После Ф/ба 0+
**21.50** Ф/б. Ч/п Исп. 'Реал'-'Атлетик' 0+
**01.00** Матч! Парад 6+
**01.30** 'География спорта. Ульяновск' 12+

### НТВ

**04.50** Х/ф 'Настоятель-2' 16+
**06.40** 'Центральное телевидение' 16+
**08.00, 10.00, 16.00** 'Сегодня' 16+
**08.20** 'У нас выигрывают!' 12+
**10.20** '1-я передача' 16+
**11.00** 'Чудо техники' 12+
**12.00** 'Дачный ответ' 0+
**13.00** НашПотребНадзор 16+
**14.00** 'Однажды…' 16+
**15.00** 'Своя игра' 0+
**16.20** 'Человек в праве' 16+
**17.00** 'Следствие вели…' 16+
**18.00** 'Новые русские сенсации' 16+
**19.00** 'Итоги недели' 16+
**20.20** 'Маска' 12+
**23.40** 'Звезды сошлись' 16+
**01.10** 'Основано на реальных событиях' 16+

### Пятый канал

**05.00, 09.30** Т/с 'Настоящий' 16+
**09.00** 'Фирменный рецепт' с Емельяненко 12+
**09.45** Т/с 'Настоящий-2' 16+
**18.55** Х/ф 'Старое ружье' 16+
**22.55** Т/с 'СМЕРШ. Ударная волна' 16+
**02.40** Т/с 'Свидетели' 16+

### Россия К

**06.30** Лето Господне. Воскресение Христово. Пасха 12+
**07.05, 02.35** М/ф 6+
**08.05** Х/ф 'Старомодная комедия' 12+
**09.35** Диалоги о животных 12+
**10.20** Больше, чем любовь 12+
**11.00** Х/ф 'Залив счастья' 16+
**12.25** Невский ковчег. Теория невозможного 12+
**12.55** Неизвестные маршруты Беларуси 12+
**13.35** Д/с 'Элементы' с Инной Мирзоян' 12+
**14.05** К 75-летию Григория Соколова. Концерт в Большом зале Московской консерватории. 1990 год 12+
**14.45** Х/ф 'Возвращение Василия Бортникова' 16+
**16.30** 'Картина мира' 12+
**17.15** 'Пешком…' 12+
**17.45** 'Романтика романса' 12+
**18.40** К 80-летию Победы. '4 солдатские медали. Кенигсберг, Берлин' 12+
**19.30** Новости культуры 12+
**20.25** Х/ф 'И жизнь, и слезы, и любовь' 16+
**22.05** Шедевры музыкального театра 12+
**00.50** Х/ф 'Александр Невский' 12+

### Россия 24

**04.00, 05.00, 06.00, 07.00, 08.00, 09.00, 12.00, 13.00, 15.00, 16.00, 19.00, 20.00, 03.00** Вести 12+
**04.27, 08.02, 15.05, 18.28** Спец. репортаж 12+
**05.20, 10.20** Вести. Дежурная часть Итоги 16+
**06.05** Расследование Эдуарда Петрова 16+
**07.35, 00.35** Мобильный репортер 12+
**12.10** Парламентский час 16+
**13.25** Неделя в городе 16+
**14.00** Территория смыслов 12+
**19.18** Вести. Наука 12+
**19.35** Церковь и мир 12+
**01.00** Москва. Кремль. Путин 12+
**02.10** 'Воскресный вечер' 12+

### Карусель

**05.00** Ранние пташки. 'Барбоскины', 'Простоквашино' 0+
**07.00** 'С добрым утром, малыши!' 0+
**07.30** 'Макс и Крякс' 0+
**07.40** М/с 'Майло' 0+
**10.00** 'Еда как в сказке' 0+
**10.25** М/с 'Чик-Чирикино' 0+
**12.00** 'Студия красоты' 0+
**12.20** М/с 'Лео и Тиг' 0+
**14.00** 'У меня лапки' 0+
**14.30** М/с 'Царевны' 0+
**16.00** Т/с 'Денискины рассказы' 6+
**16.25** М/с 'Буба' 6+
**18.45** М/с 'Мастер Витя и Мотор' 0+
**21.00** 'Спок. ночи, малыши!' 0+
**21.20** М/с 'Фиксики' 0+
**23.30** 'Ералаш' 6+
**00.50** М/с 'Смешарики. Пин-код' 6+
**02.30** М/с 'Смешарики. Новые Прикл.' 0+
**03.40** М/с 'Тима и Тома' 0+

### ОТР

**06.00** Х/ф 'Сельская учительница' 12+
**07.40** 'От прав к возможностям' 12+
**08.00** Пестрый мир 12+
**09.00, 16.00** 'Календарь' 6+
**09.25** Пасхальное обращение Святейшего Патриарха Московского и всея Руси Кирилла 12+
**09.30** Все по-взрослому 12+
**10.30** 'На приеме у главного врача' 12+
**11.25, 12.05, 00.10** Х/ф 'Эта замечательная жизнь' 12+
**12.00, 15.00, 17.00, 19.00** Новости 16+
**13.45** 'Конструкторы будущего' 12+
**14.05** 'Большая страна' 12+
**15.05** 'Моя история' 12+
**16.30, 02.15** 'Вспомнить все' 12+
**17.10** Х/ф 'Человек, который сомневается' 12+
**18.30** Д/ф 'Острова в океане' 12+
**19.15** 'Клуб главных редакторов' 12+
**20.15** Х/ф 'Конформист' 16+
**22.05** Д/ф 'Сэлинджер' 16+
**02.30** Х/ф 'Как я провел этим летом' 16+
**04.35** Х/ф 'Фруза' 12+

### ТВ Центр

**06.10** 'Людям на смех' 12+
**07.00** Х/ф 'Переписать любовь' 12+
**09.00** Х/ф 'Лекарство для веры' 12+
**10.55** 'Полезная программа' 6+
**11.30, 00.25** События 16+
**11.50** 'Наша смешная жизнь' 16+
**12.35** Х/ф 'Не могу сказать 'Прощай' 12+
**14.30, 05.20** Московская неделя 12+
**15.05** 'Назад в СССР' 16+
**16.00** Великая Пасхальная Вечерня. Трансляция из храма Христа Спасителя 12+
**17.10** Х/ф 'Почтальонша' 16+
**20.55** Х/ф 'Ее секрет' 12+
**00.40** 'Петровка, 38' 16+
**00.50** Х/ф 'Женщина наводит порядок' 12+
**03.50** 'Актерские судьбы' 16+
**04.20** 'Короли эпизода' 16+
**05.00** 'Москва резиновая' 16+
**05.55** Перерыв в вещании 12+

### Рен ТВ

**05.00, 23.55** 'Самые шокирующие гипотезы' 16+
**06.00** 'С бодрым утром!' 16+
**08.30, 12.30** 'Новости' 16+
**09.00** 'Самая народная программа' 16+
**09.20** 'Знаете ли вы, что?' 16+
**10.30** 'Наука и техника' 16+
**11.30** 'Легенды и мифы' 16+
**12.55** 'Неизвестная история' 16+
**13.55** 'Купи-продай' 16+
**14.55** Х/ф 'Расправа' 16+
**16.45** Х/ф 'Охранник' 16+
**18.40** Х/ф 'Ледяной драйв' 16+
**20.50** Х/ф 'Заступник' 16+
**23.00** 'Итоговая программа с Петром Марченко' 16+

### Спас

**05.00** Х/ф 'Притчи' 0+
**06.00** Х/ф 'Притчи-2' 0+
**07.10** Святыни России 6+
**08.10** М/ф 'Необыкновенное путешествие Серафимы' 6+
**09.35** Лето Господне. Пасха 6+
**12.00, 22.35** Д/ф 'Самая счастливая Пасха в моей жизни' 0+
**13.20** Х/ф 'Поп' 16+
**16.00** 'Великая вечерня' 0+
**17.10** Д/ф 'Русские у гроба Господня. Фильм 2' 6+
**18.05, 02.50** Главное. Новости на Спасе 16+
**19.40** Х/ф 'Дорога к дому' 6+
**21.05** Светлая неделя 0+
**21.35, 04.10** 'Парсуна' 6+
**23.55** День патриарха 0+
**00.05** 'Пасха. Прямая линия из Иерусалима' 0+

### СТС

**06.00, 05.00** М/с '3 кота' 0+
**07.30** М/ф 'Как приручить монстров' 6+
**09.05** М/ф 'Команда монстров' 12+
**10.55** М/ф 'Кентервильское привидение' 6+
**12.40** Х/ф 'Хроники панголинов' 12+
**14.55** Х/ф 'Стражи времени' 6+
**17.00** 'Богатырские игры' 16+
**19.30** 'В темноте' телеигра 16+
**21.30** 'Кто тут жулик?' 16+
**22.35** Х/ф 'Короче говоря' 16+
**00.35** Х/ф 'Дикая парочка' 16+
**02.15** Т/с 'Психологини' 16+

### Домашний

**06.30** Х/ф 'Нелюбимый мой' 16+
**08.55** 'Метод Рогова' мейковер Россия, 2025 г. 16+
**09.30** 'Метод Рогова' мейковер 16+
**10.00** '5 ужинов' Россия, 2025 г. 16+
**10.15** Т/с 'Комната роз' 16+
**19.00** Т/с 'Моя прекрасная жизнь' 16+
**22.50** Х/ф 'Вторая жена' 16+
**02.30** '6 кадров' 16+
**03.15** Х/ф 'Пропасть между нами' 16+

### ТВ3

**06.00, 05.45** М/ф 0+
**07.30** 'Вкусно с Анфисой Чеховой'. 5 Сез. 16+
**08.00** 'Новый день'. 13 Сез. 16+
**08.30, 18.00** 'Новости' 16+
**08.40** М/с 'Леди Баг и Супер-кот' 6+
**11.00, 18.10** Т/с 'Слепая' 16+
**19.10** Т/с 'Сплетня' 16+
**23.00** 'Итоги с Малькевичем' 16+
**00.00** Х/ф 'Из джунглей в джунгли' 16+
**02.00** Т/с 'Закрытая школа' 16+

### Пятница!

**00.00** Х/ф 'Робо' 18+
**03.10, 04.30, 05.50, 03.40, 04.30** 'Пятница News' 16+
**03.40, 09.00** 'Гастротур' 16+
**05.00, 07.10, 04.10** 'Секреты на кухне' 16+
**06.20** М/ф 'Тайна третьей планеты' 0+
**08.30** 'Мамы Пятницы' 16+
**10.00, 16.10** Шоу 'Погнали!' 16+
**12.00** 'Минаев Тревел' 16+
**13.10** 'Погнали! в Сингапур. Легендарная уличная еда' 16+
**14.30** 'Погнали! в Индию. Вкусная и опасная еда' 16+
**22.00** Х/ф 'Мир без правил' 16+
**23.00** Шоу 'Выживалити. Миссия Альфа' 16+
**01.50** Х/ф 'Падение ангела' 18+

### Зв

**15.30** Приехали! 16+
**16.00** Яндекс. Музыка чарт 16+
**17.00** 'Расступитесь, мэтры. Как зумеры прорвались в шоубиз?' 16+
**18.00** Лихие хиты 16+
**19.00** Топ-30. Русский плейлист недели 16+
**21.00** Музитив 16+
**22.00** Наше 16+
**23.00** Золотая лихорадка 16+
**01.20** Лайкер 16+

### Время

**04.30**, **03.55** 'Роли исполняют…' 12+
**05.00** 'На ночь глядя' 16+
**05.40** 'Наедине со всеми' 16+
**06.30** 'Жизнь как в кино' 12+
**07.00** Т/с 'Опера. Хроники убойного отдела' 16+
**01.20** 'Наталья Гундарева. О том, что не сбылось' 12+
**02.10** 'По волне моей памяти' 12+
**03.05** 'По волне моей памяти' 16+

### РТР-Планета СНГ

**05.50**, **03.10** Х/ф 'Еще люблю, еще надеюсь…'
**07.15** 'В кругу друзей'
**08.00** Местное время. Воскресенье
**08.35** 'Когда все дома'
**09.25** 'Утренняя почта с Николаем Басковым'
**10.10** '100 к 1 '. Телеигра
**11.00**, **14.00**, **17.00** Вести
**11.30** 'Наши. Военкоры'
**12.00** 'Доктор Мясников'
**13.00** 'Судьба человека'
**14.30** Вести. Местное время
**15.00** 'Парад юмора'
**17.50** 'Песни от всей души'
**20.00** Вести недели
**22.30** Москва. Кремль. Путин
**23.00** 'Воскресный вечер'
**01.30** Х/ф 'Счастливая серая мышь'

### Ю

**05.20** М/ф 'Маша и медведь' 0+
**10.50** 'Беременна по обману' 16+
**13.45** 'Жизнь после шоу' 16+
**15.05** 'Мама в 16' 16+
**18.15** 'Ждули' 16+
**21.00** 'Дом-2. Новая жизнь' 16+
**00.05** 'Измены' 16+
**03.40** 'Моя свекровь-монстр' 16+

### 8 канал

**06.00** Удачное утро 16+
**10.05**, **16.05**, **00.05** #8курсе 16+
**10.15**, **16.15**, **00.15** Т/с 'Белая рабыня' 16+
**11.10**, **23.10**, **05.10** Загадки древней истории 16+
**12.00** Удачный день 16+
**15.00** Таланты и поклонники. Вера Глаголева 16+
**17.00** Удачный вечер 16+
**21.00** Таланты и поклонники. Людмила Гурченко 16+
**22.10**, **04.10** Открытый разговор 16+
**01.05** Т/с 'Развод и девичья фамилия' 16+
**03.05** Уже Еду 16+
**03.30** За кулисами 16+

### Че!

**06.00** 'Улетное видео' 16+
**10.30** 'Улетные животные' 16+
**12.00** Т/с 'Дальнобойщики 2' 16+
**20.00** '+100500' 16+
**23.00** '+100500' 18+
**02.30** Т/с 'Солдаты-15' 16+

### 360 Подмосковье

**05.00**, **02.00** 'Будни' 16+
**06.00**, **09.00**, **15.05** 'Погода 360' 6+
**06.10** Д/ф 'Антарктида: земля мечтателей' 16+
**07.05** Д/ф 'Подводная энергия Сахалина' 12+
**07.35** Д/ф 'Проект nica сделано в России' 16+
**08.05** Д/ф 'Чистая Арктика' 16+
**09.10** 'Вкусно 360' 12+
**09.55** 'Внимание! Еда!' 12+
**10.30** 'Сделано в России' 12+
**12.00**, **15.00**, **20.00** 'Новости 360' 16+
**12.30** 'Весна в Подмосковье' 12+
**13.00** 'За мкадром' 12+
**13.30** 'Что происходит?' 16+
**14.00** 'Погода для похода' 12+
**15.15** Д/ф 'Степная сага: русские в Монголии' 16+
**16.05** Д/ф 'Жизнь в коробке' 16+
**16.35** 'Документальное кино Леонида Млечина' 16+
**18.00** 'Новости 360. Прямо. Сейчас' 16+
**19.00** 'Лепта' 16+
**20.30** '#говорит Королев' 16+
**20.40** Д/ф 'Не факт!' 16+
**21.35** Д/ф 'Закрытый архив' 12+
**23.00**, **00.05** '6-е чувство' 12+
**00.00** 'Разоблачение' 16+
**03.00** 'Рекопись Подмосковья' 12+
**04.30** 'Прогулка' 12+

### Москва Доверие

**06.10**, **03.10** 'Улицы московские' 12+
**06.35**, **03.35** 'Моя Москва' 12+
**06.45** 'Энциклопедия. Транспорт будущего' 16+
**07.15** 'Энциклопедия. Реклама' 16+
**07.40**, **12.50**, **16.25**, **00.20**, **02.05**, **03.00**, **05.15** 'Новости' 16+
**07.50** Сказка 'Иван да Марья' 16+
**09.15** Х/ф 'Лекарство от любви' 16+
**10.50** Х/ф 'Девушка без адреса' 16+
**12.20** 'Кинокульт' 12+
**13.00** Т/с 'Следствие ведут ЗнаToКи. 'Свидетель' 16+
**14.35** Т/с 'Следствие ведут ЗнаToКи. 'Любой ценой' 16+
**16.35** Х/ф 'Как украсть Млн.' 16+
**18.50** Х/ф 'Неподдающиеся' 16+
**20.05** Х/ф 'Двенадцатая ночь' 12+
**21.40** Х/ф 'Понедельник-день тяжелый' 16+
**23.05** Х/ф 'Дети Дон Кихота' 16+
**00.30** Х/ф 'Очередной рейс' 16+
**02.15** 'Раскрывая тайны звезд' 16+
**03.45** 'Энциклопедия. Спутник' 16+
**04.10** 'Энциклопедия. Москва: главный экспонат' 16+
**04.40** 'Город без окраин' 12+
**05.05** 'Энциклопедия. Исторические пляжи Москвы' 12+
**05.25** 'Энциклопедия. Москва деревянная' 16+
**05.45** 'Энциклопедия. Стеклянные крыши Москвы' 12+

### Ностальгия

**06.00** 'До и после…' 16+
**06.40**, **08.10**, **09.40**, **11.30**, **17.30**, **18.40**, **21.40**, **23.30**, **02.50**, **03.40**, **05.25** Муз. Ностальгия 12+
**06.50** Х/ф 'Долина фараонов' 16+
**08.20** 'Короли эпизода' Надежда Федосова. 2017 год 16+
**09.00**, **21.00**, **03.00** 'Прошедшее ВРЕМЯ' 12+
**10.00**, **16.00**, **22.00**, **04.00** 'Рожденные в СССР' 16+
**11.00**, **17.00**, **23.00**, **05.00** 'Блеф-клуб' 16+
**12.00** Х/ф 'Весна' 16+
**13.45** 'Короли эпизода' Сергей Филиппов. 2015 год 16+
**14.30** Д/ф 'До и после трех секунд' 16+
**15.00** 'Было ВРЕМЯ' 16+
**18.00** 'Фотоальбом' Вероники Долиной. 2011 год 16+
**18.50** 'Сто вопросов к взрослому' 16+
**19.30** 'Браво, Артист!' Леонид Гайдай. 2009 год 16+
**00.00** 'Еловая субмарина' 16+
**01.00** Х/ф 'Асфальтовые джунгли' 16+

### Ретро

**07.40** М/ф 'Чебурашка идет в школу' 16+
**07.55** М/ф 'Бабушка удава' 16+
**08.05**, **12.15** М/ф 'Прикл. пингвиненка Лоло' 16+
**08.35**, **04.35** М/ф 'Ивашка из дворца пионеров' 16+
**08.45**, **04.45** М/ф 'Летучий корабль' 16+
**09.05**, **22.10** Х/ф 'Последний император' 16+
**11.55** М/ф 'Каникулы в Простоквашино' 16+
**13.10** М/ф 'Попался, который кусался!' 16+
**13.20**, **05.25** Х/ф 'Море нашей надежды' 16+
**14.50** Х/ф 'Право руководить' 16+
**16.20** Х/ф 'Время ее сыновей' 16+
**19.00**, **00.50** Муз/ф 'Сезон чудес' 16+
**20.35**, **02.15** Х/ф 'Криницы' 16+
**03.40** М/ф 'Сказка о царе Салтане' 16+
**05.05** М/ф 'Про бегемота, который боялся прививок' 16+

### Сарафан ТВ

**06.10**, **22.05** '6 кадров' 12+
**06.40**, **22.25** 'Улыбнись' 16+
**07.05**, **22.55** 'Одна за всех' 12+
**07.30**, **23.20** 'Измайловский парк' 12+
**09.15**, **01.05** 'Анекдоты' 12+
**09.45**, **01.30** 'Чумовая скрытая камера' 12+
**10.10**, **01.55** 'Самое забавное видео' 12+
**10.35**, **02.15** 'Кривое зеркало' 12+
**12.05**, **03.40** 'Сториз' 16+
**12.30**, **04.00** 'Юмор!!!' 12+
**13.30**, **04.55** 'Разыграй питомца' 12+
**13.55**, **05.15** '100Янов' 12+
**14.50** 'В сети' 12+
**15.15** 'Смех с доставкой на дом' 12+
**16.10** 'Попкорн ТВ' 12+
**16.40** 'Смеяться разрешается' 12+
**18.35** 'Городок: Городок с физическим лицом' 12+
**19.20** 'Дети шалят' 12+
**19.45** 'Смешно до боли. Экстрим' 16+
**20.10** 'Парад юмора' 16+

### Мосфильм. Золотая колл.

**06.10** М/ф 'Вершки и корешки' 0+
**06.20** М/ф 'Сестрица Аленушка и братец Иванушка' 0+
**06.30** М/ф 'Снежная королева' 0+
**07.35** Х/ф 'Сердца четырех' 16+
**09.20** Х/ф 'Сказка о звездном мальчике' 16+
**11.40** Х/ф 'Дети Дон-Кихота' 12+
**13.05** Х/ф 'Урок жизни' 16+
**15.05** Х/ф 'Неисправимый лгун' 16+
**16.30** Х/ф 'Не может быть!' 16+
**18.15** Х/ф 'Девушка без адреса' 16+
**19.50** Х/ф 'Опекун' 16+
**21.20** Х/ф 'Спортлото-82' 16+
**23.00** Х/ф 'Седьмое небо' 16+
**00.45** Х/ф 'Июльский дождь' 16+
**02.30** Х/ф 'Путь к причалу' 16+
**03.55** Х/ф 'Урок литературы' 16+
**05.05** Х/ф 'Безумный день' 16+

### БелРос

**06.00** М/ф 'Золотая антилопа' 0+
**06.25**, **16.55** М/ф 'Аленький цветочек' 0+
**07.05**, **17.35** М/ф 'Чудесный колокольчик' 0+
**07.25**, **16.25** М/ф 'Сказка о рыбаке и рыбке' 0+
**07.55** М/ф 'Царевна-лягушка' 0+
**08.35**, **17.55** М/ф 'Гуси-лебеди' 0+
**09.00** Х/ф 'Забытое чудо' 6+
**10.40** 'Лики Богоматери. Вып.и 1-8' 12+
**14.30** Х/ф 'Душа моя, Мария' 12+
**16.00** М/ф 'З мешка хитрости' 0+
**16.10** М/ф 'Мойдодыр' 0+
**18.20** Х/ф 'Чокнутые' 0+
**20.00** 'Беларусь. Главное' 12+
**20.30** 'Есть вопрос с Вадимом Гигиным. Церковь и государство: союзники или каждый сам по себе?' 12+
**21.30** Х/ф 'Тартарен из Тараскона' 12+
**00.10** Т/с 'Анна-детективъ-2. Серии 36-40' 16+
**04.20** Д/ф 'Титаник' 12+

### Дом кино

**05.20** М/ф 'Царство vs разбойников' 6+
**06.25** М/ф 'З богатыря на дальних берегах' 6+
**07.40** Х/ф 'Экипаж' 16+
**10.00** Т/с 'Грозовые ворота' 16+
**14.00** Т/с 'По законам военного времени' 16+
**22.10** Х/ф 'Калашников' 16+
**00.00** Х/ф 'Несокрушимый' 16+
**01.40** Х/ф 'Ч/поны' 16+
**03.10** Х/ф 'Ч/поны: Быстрее. Выше. Сильнее' 16+

### Кино ТВ

**07.10** Х/ф 'Родные' 12+
**08.50** Х/ф 'Просто друзья' 16+
**10.25** Х/ф 'Король вечеринок' 18+
**12.05** Х/ф 'Телохранитель киллера' 18+
**14.00** Х/ф 'Телохранитель жены киллера' 18+
**15.55** Х/ф 'Телохранитель на фрилансе' 18+
**17.45** Х/ф 'Гипнотик' 18+
**19.20** Х/ф 'Напролом' 18+
**21.00** Х/ф 'План побега' 18+
**23.00** Х/ф 'План побега 2' 18+
**00.35** Х/ф 'План побега 3' 18+
**01.55** Х/ф 'Главнокомандующий' 18+
**03.15** Х/ф 'Мидуэй' 18+
**05.15** Х/ф '22 мили' 18+

### Мир сериала

**06.00**, **14.00**, **22.00** Т/с 'Остров ненужных людей' 16+
**07.45**, **15.45**, **23.45** Т/с 'Зорге' 16+
**08.40**, **16.40**, **00.40** Т/с 'Анна-детективъ' 16+
**10.30**, **18.30**, **02.30** Т/с 'Фальшивомонетчики' 16+
**12.15**, **20.15**, **04.15** Т/с 'Женское дело' 18+

### Русский детектив

**06.30** Т/с 'Белые волки' 16+
**10.00** Т/с 'След' 16+
**00.25** Т/с 'Законы улиц' 16+
**05.05** Т/с 'Ул. разб. фон.-15' 16+

### Русский роман

**06.30** Х/ф 'Провинциальная мадонна' 16+
**09.50** Х/ф 'КостяНика. Время лета' 16+
**11.35** Х/ф 'Фламинго' 16+
**15.00** Х/ф 'После тебя' 16+
**17.05** Х/ф 'Вальс-бостон' 16+
**18.50** Х/ф 'Танец для двоих' 16+
**22.20** Х/ф 'Рецепты семейного счастья' 16+
**01.35** Х/ф 'И в горе, и в радости' 16+
**04.40** Х/ф 'Невозможная женщина' 16+

### Русский бестселлер

**04.25**, **23.10**, **04.15** Т/с 'Цезарь' 16+
**07.50** Т/с 'Склифосовский-6' 16+
**02.40** Т/с 'Москва. 3 вокзала-5' 16+

### Русский иллюзион

**00.30** Х/ф 'Чиновник' 18+
**01.40** Х/ф 'Капитан Голливуд' 16+
**03.20** Х/ф '5 недель' 16+
**04.45** Х/ф 'Полное дыхание' 16+
**06.35** Х/ф 'Родители строгого режима' 16+
**07.45** Х/ф 'Жена Робинзона' 16+
**09.40** Х/ф 'Вперед!' 16+
**11.20** Х/ф 'Переписать любовь' 16+
**13.10** Х/ф 'экспер.' 16+
**15.40** Х/ф 'Молочная девочка' 16+
**17.25** Х/ф 'Яйцо Фаберже' 16+
**19.00** Х/ф 'Шопоголики' 16+
**21.00** Х/ф 'Сестрички' 16+
**22.55** Х/ф 'Подружки невесты' 16+

### Наше любимое кино

**06.00** Х/ф 'Убойные каникулы' 16+
**08.00** Х/ф 'История одного назначения' 12+
**10.00** Х/ф 'Овечка Долли была злая и рано умерла' 16+
**12.05** Х/ф 'Очень плохие мамочки' 18+
**13.45** Х/ф 'В тихом омуте' 18+
**15.20** Х/ф 'Чудеса случаются' 6+
**17.10** Х/ф 'Скиф' 18+
**19.05** Х/ф 'Пальмы в снегу' 18+
**21.35** Х/ф 'Хатико: Самый верный друг' 12+
**23.00** Х/ф 'Крутые меры' 18+
**00.25** Х/ф 'Умник' 16+
**02.15** Муз/ф 'Тоня vs всех' 18+
**04.10** Муз/ф 'Основатель' 18+

### Родное кино

**00.25** Х/ф 'Небеса обетованные' 16+
**02.45** Х/ф 'Линия смерти' 16+
**04.40** Х/ф 'Волкодав' 16+
**06.35** Х/ф 'Барышня-крестьянка' 6+
**08.40** Т/с 'Агент национ. безопасн. 2' 16+
**10.50** Т/с 'Агент национ. безопасн. 3' 16+
**16.50** Х/ф 'Принцесса на бобах' 12+
**19.00** Х/ф 'Граф Монте-Кристо' 6+
**22.30** Х/ф 'Брат 2' 16+

### Мужское кино

**01.50** Х/ф 'К-19' 16+
**05.00** Х/ф 'Тактическая сила' 16+
**06.35** Х/ф 'Гнев' 16+
**08.25** Х/ф 'Джон Уик 4' 18+
**11.30** Т/с 'Ментовские войны' 12+
**16.15** Х/ф 'Поцелуй дракона' 18+
**18.00** Х/ф 'План побега' 16+
**20.00** Х/ф 'Охота на воров' 18+
**22.25** Х/ф 'Черная бабочка' 18+

### VIP Megahit

**04.50** Х/ф 'Тайна в его глазах' 18+
**06.55**, **00.00** Х/ф 'Ганнибал: Восхождение' 18+
**08.50** Х/ф 'Аферистка' 18+
**10.40** Х/ф 'Лед' 12+
**12.30** Х/ф 'Лед 2' 16+
**14.30** Х/ф 'Лед 3' 12+
**16.35** Х/ф 'Зеленая книга' 18+
**18.35** Х/ф 'Достучаться до небес' 18+
**20.00** Х/ф 'Пеле: Рождение легенды' 18+
**21.45** Х/ф 'Тренер' 18+
**02.05** Х/ф 'Последнее дело Ламарки' 18+

### VIP Premiere

**04.55** Х/ф 'Битва шефов' 18+
**06.25** Х/ф 'Герой наших снов' 18+
**08.05** Х/ф 'Шаг к мечте: Раз и навсегда' 18+
**10.05** Х/ф 'Достучаться до небес 2' 18+
**12.00** Х/ф 'Меч короля' 18+
**14.00** Х/ф 'Игра королевы' 18+
**16.00** Х/ф 'Хроники Панголинов' 12+
**17.35** Х/ф 'Стражи времени' 18+
**19.10** Х/ф 'Бюро магических услуг' 12+
**21.00** Х/ф 'Артур, ты король' 12+
**22.40** Х/ф 'Мой Хатико' 18+
**00.40** Х/ф 'Принц пустыни' 12+
**02.30** Х/ф 'Дыхание' 18+
**04.10** Х/ф 'До встречи на Венере' 16+

### VIP Comedy

**06.20** Х/ф '1+1. Нарушая правила' 18+
**08.05**, **01.05** Х/ф 'Короче говоря' 18+
**09.30**, **02.30** Х/ф 'Любовь без памяти' 18+
**11.20**, **04.20** Х/ф 'Любовь-морковь по-французски' 18+
**12.40** Х/ф 'Зависнуть в Палм-Спрингс' 18+
**14.00** Х/ф 'Путешествие Гектора в поисках счастья' 18+
**15.50** Х/ф 'На крючке!' 18+
**17.10** Х/ф 'Русалка в Париже' 18+
**18.45** Х/ф 'Любовь на кончиках пальцев' 18+
**20.30** Х/ф '1+1' 18+
**22.15** Х/ф 'Мой мальчик' 18+
**23.45** Х/ф 'Замороженный' 16+

### TV1000

**05.35** Х/ф 'Мой шпион' 16+
**07.15** Х/ф 'Мошенники' 16+
**09.05** Х/ф '9 ярдов 2' 16+
**11.00** Т/с 'Чисто английские убийства' 16+
**14.50** Х/ф 'Киллеры' 16+
**16.45** Х/ф 'Гениальное ограбление' 16+
**19.00** Х/ф 'Бандит' 16+
**21.20** Х/ф 'Искусство обмана' 16+
**23.15** Х/ф 'Липучка' 16+
**01.00** Х/ф 'Ловушка времени' 16+
**02.25** Х/ф 'Матрица времени' 16+
**04.00** М/с 'Роботы-поезда' 6+
**04.40** Х/ф 'Помешанный на времени' 16+

### ТВ1000 Русское кино

**05.30** М/с 'Смешарики' 6+
**07.00** М/ф 'З кота' 6+
**08.15** М/с 'Простоквашино' 6+
**10.00** Х/ф 'Склифосовский' 16+
**14.35** Х/ф 'Непослушник' 16+
**16.45** Х/ф 'Непослушник 2' 16+
**18.50** Х/ф 'Водитель-олигарх' 16+
**20.30** Х/ф 'За слова отвечаю' 16+
**22.30** Х/ф 'Мое любимое привидение' 12+
**00.15** Х/ф 'День выборов' 16+
**02.20** Х/ф 'День выборов 2' 16+
**04.00** Х/ф 'Жених' 16+

### TV1000 Action East

**06.00**, **00.45** Х/ф 'Корабль в Пусан' 16+
**08.10**, **02.40** Х/ф 'Поезд в Пусан' 16+
**10.25** Х/ф 'Вершина страха' 16+
**12.35** Х/ф 'Восхождение' 16+
**14.50** Х/ф 'Замерзшие' 16+
**16.35** Х/ф 'Туннель: Опасно для жизни' 16+
**18.30** Х/ф 'Дело храбрых' 16+
**21.00** Х/ф 'Пылающее море' 16+
**22.55** Х/ф 'Глубоководный горизонт' 16+
**04.30** Х/ф 'Вирус' 18+

### Киносемья

**00.45** М/ф 'Айнбо. Сердце Амазонии' 6+
**02.05** Х/ф 'Белоснежка: Месть гномов' 12+
**03.45** Х/ф 'Близнецы-драконы' 12+
**05.25** Х/ф 'Чародейка' 12+
**07.00** Х/ф 'Авангард. Арктические волки' 12+
**08.45** Х/ф 'Последний богатырь' 12+
**10.30** Х/ф 'Последний богатырь: Корень зла' 6+
**12.20** Х/ф 'Последний богатырь: Посланник тьмы' 6+
**13.55** Х/ф 'Голодные игры: И вспыхнет пламя' 12+
**16.10** Х/ф 'Голодные игры: Сойка-пересмешница. Часть I' 12+
**18.00** М/ф 'Большое путешествие. Вокруг света' 6+
**19.20** Х/ф 'Бюро магических услуг' 12+
**21.05** Х/ф 'Волк и лев' 6+
**22.45** Х/ф 'Сила девяти Богов' 12+

### Кинохит

**01.30** Х/ф 'Легенда' 18+
**03.50** Х/ф 'Жизнь Дэвида Гейла' 18+
**05.50** Х/ф 'Дорога на Арлингтон' 16+
**07.45** Х/ф 'Незаконное вторжение' 18+
**09.35** Х/ф 'Охотники за разумом' 16+
**11.15** Х/ф 'Убойные каникулы' 18+
**12.40** Х/ф 'К2: предельная высота' 18+
**14.25** Х/ф 'На гребне волны' 16+
**16.20** Х/ф '12 лет рабства' 16+
**18.30** Х/ф 'Крушение' 16+
**20.10** Х/ф 'Мы были солдатами' 16+
**22.20** Х/ф 'Обитель проклятых' 16+

### Киномикс

**00.00** Х/ф 'В поисках зверя' 18+
**02.25** Х/ф 'Малавита' 16+
**04.20** Х/ф 'Море соблазна' 18+
**06.20** Х/ф 'Цена искупления' 16+
**08.15** Х/ф 'На краю' 18+
**09.50** Х/ф 'Отступники' 16+
**12.35** Х/ф 'Ловушка времени' 16+
**14.15** Х/ф 'Преследование' 16+
**15.45** Х/ф 'Схватка' 18+
**17.40** Х/ф 'З мушкетера: Д'Артаньян' 12+
**20.00** Х/ф 'З мушкетера: Миледи' 12+
**22.05** Х/ф 'Красавица и чудовище' 12+

### Кинокомедия

**01.10**, **04.25** Х/ф 'Добро пожаловать в Коллинвуд' 16+
**02.45** Х/ф 'Ты умеешь хранить секреты?' 16+
**06.00** Х/ф 'Постучись в мою Тверь' 12+
**07.40** Х/ф 'О чем говоря. Муж.' 18+
**09.30** Х/ф 'О чем еще говоря. Муж.' 18+
**11.20** Х/ф 'День выборов' 18+
**13.45** Х/ф 'День выборов 2' 12+
**15.45** Х/ф 'День радио' 18+
**17.40** Х/ф 'Няньки' 12+
**19.30** Х/ф 'Большой Стэн' 18+
**21.25** Х/ф 'Каникулы строгого режима' 16+
**23.35** Х/ф 'Я-не киллер' 18+

### Кинопремьера

**00.05** Х/ф 'Тот, кто смотрит' 18+
**01.25**, **20.30** Х/ф 'Рождение легенд' 16+
**04.00** Х/ф 'НеСпок. ночи' 18+
**05.45** Х/ф 'Материнский инстинкт' 18+
**07.20** Х/ф 'Молли и ботан' 18+
**09.15** Х/ф 'Тихое место. История М' 18+
**11.00** Х/ф 'Тайная любовь Казановы' 18+
**12.45** Х/ф 'Маленькая принцесса' 6+
**14.25** Х/ф 'Козел отпущения' 18+
**16.05** Х/ф 'Манюня: Новогодние Прикл.' 6+
**17.25** Х/ф 'Манюня: Прикл. в Москве' 6+
**19.00** Х/ф 'Совсем ошалели' 16+
**22.40** Х/ф 'Отчаянные наследники' 18+

### Кинопоказ

**00.35** Х/ф 'Универсальный солдат-4: Судный день' 18+
**02.20** Х/ф '13-й район: Кирпичные особняки' 18+
**03.40** Х/ф 'Не жданный принц' 18+
**05.00**, **14.25** Х/ф 'Восточный ветер' 18+
**06.40**, **16.20** Х/ф 'Восточный ветер-2' 18+
**08.35**, **18.15** Х/ф 'Восточный ветер-3: Наследие Оры' 18+
**10.35**, **20.20** Х/ф 'Восточный ветер-4: Легенда о Воине' 18+
**12.30**, **22.10** Х/ф 'Восточный ветер: Великий ураган' 18+

### Киносерия

**00.45** Т/с 'Чисто английские убийства' 16+
**09.35** Т/с 'Троцкий' 16+
**14.25** Т/с 'Крик совы' 16+

### Киносвидание

**00.50** Х/ф 'Бывшая с того света' 16+
**03.10** Х/ф '1 день' 16+
**05.05** Х/ф 'Любовники' 16+
**07.00** Х/ф 'Мама мафия' 18+
**08.50** Х/ф 'Любовник моей жены' 18+
**10.25** Х/ф 'Чудесная женщина на горбу' 16+
**12.15** Х/ф 'Пара из будущего' 12+
**14.15** Х/ф 'Неприличные гости' 18+
**15.45** Х/ф 'Давай разведемся!' 16+
**17.35** Х/ф 'Собиратель душ' 18+
**19.30** Х/ф 'Бабник' 18+
**21.10** Х/ф 'Через год в это же время' 16+
**23.25** Х/ф 'Если только' 16+

### НСТ

**06.05** Х/ф 'Замерзшие' 18+
**07.35** Х/ф 'Прежде чем я усну' 16+
**09.05** Х/ф 'Девушка, подающая надежды' 18+
**11.00** Т/с 'Мертвые земли' 18+
**17.35** Х/ф 'Корпоративка' 18+
**19.15** Х/ф 'Открытое море: Новые жертвы' 16+
**20.40** Х/ф 'Синяя бездна' 16+
**22.10** Х/ф 'Синяя бездна-2' 16+
**23.35** Х/ф 'Цунами 3D' 18+
**01.05** Х/ф 'Вскрытие' 18+
**02.20** Х/ф 'Белый шум' 16+
**03.50** Х/ф 'Белый шум 2: Сияние' 16+
**05.20** Х/ф 'Колумнистка' 18+

### Киноужас

**00.00** Х/ф 'Остров проклятых' 16+
**03.10** Х/ф 'Демоны дома Гарретов' 18+
**05.05** Х/ф 'Джестер' 18+
**06.40** Х/ф 'Замерзшие' 16+
**08.20** Х/ф 'Дурной глаз' 18+
**10.10** Х/ф 'Девушка в окне' 18+
**11.45** Х/ф 'Астрал: потомство' 18+
**13.40** Х/ф 'Декада мертвых' 18+
**15.15** Х/ф 'Молчание ангелов' 18+
**17.05** Х/ф 'Нечто' 16+
**19.00** Х/ф 'Катастрофа' 18+
**20.50** Х/ф 'Пылающее море' 16+
**22.45** Х/ф 'Пробуждающийся лес' 18+

### Детский мир

**06.00**, **14.00**, **22.00** М/ф 'Гормити' 6+
**11.25**, **19.25**, **03.25** М/ф 'BFF. Пушистые друзья' 6+
**13.20**, **21.20**, **05.20** М/ф 'Котенок Шмяк' 0+

### Иллюзион +

**01.40** Х/ф 'Месть от кутюр' 16+
**03.30** Х/ф 'Просто друзья' 16+
**05.00** Х/ф 'Девятка' 16+
**06.20** Х/ф 'Свадебная вечеринка' 16+
**07.45** Х/ф 'Близнецы' 16+
**09.30** Х/ф 'Свадьба моей бывшей' 16+
**11.05** Х/ф 'Сумасшедшая любовь' 16+
**12.50** Х/ф 'Мошенники' 16+
**14.20** Х/ф 'Гений' 16+
**15.55** Х/ф 'Иллюзионист' 16+
**17.40** Х/ф 'Бандитки' 16+
**19.05** Х/ф 'Старик с пистолетом' 16+
**20.30** Х/ф 'Гордость и предубеждение и зомби' 16+
**22.10** Х/ф 'Филомена' 16+
**23.40** Х/ф 'Геракл: Начало легенды' 16+

### Еврокино

**00.05** Х/ф 'Акуна Матата' 16+
**00.25** Х/ф 'Тайная жизнь' 16+
**03.05** Х/ф 'Зип и Зап на острове Капитана' 16+
**04.45** Х/ф 'Главная роль' 16+
**06.30** Х/ф 'Побег из брака' 16+
**08.10** Х/ф 'Громче, чем бомбы' 16+
**09.45** Х/ф 'Большая афера в маленьком городе' 16+
**11.25** Х/ф 'Букшоп' 16+
**13.10** Х/ф 'Начать с нуля!' 16+
**14.40** Х/ф 'Тест' 16+
**16.20** Х/ф 'Прикл. Реми' 12+
**18.00** Х/ф 'Шоу на краю света' 16+
**19.30** Х/ф 'Защитница' 16+
**20.55** Х/ф 'З старых друзей' 16+
**22.20** Х/ф 'Громкое дело' 16+

### TV XXI film

**07.00** Х/ф 'Я на перемотке' 16+
**08.35** Х/ф 'Таинственный сад' 6+
**10.20** Х/ф 'Куда ты пропала, Бернадетт?' 16+
**12.15** Х/ф 'В постели с Викторией' 16+
**13.55** Х/ф 'Герцогиня' 16+
**15.50** Х/ф 'Лев' 16+
**17.55** Х/ф 'Иллюзионист' 16+
**19.55** Х/ф '1+1' 18+
**22.00** Х/ф 'Достучаться до небес' 18+
**23.40** Х/ф 'Троих нужно убрать' 18+
**01.25** Х/ф 'Цена искупления' 16+
**03.00** Х/ф 'Игра в камешки' 16+
**04.40** Х/ф 'Джульетта и духи' 16+

### 24 Техно

**06.00** 'Самый-самый. Двухколесные экспер.ы' 12+
**06.25** 'Самый-самый. Всемогущие овощи' 12+
**06.55** Х/ф 'Рэмбо: 1-я кровь' 16+
**08.30** Х/ф 'Рэмбо: 1-я кровь 2' 16+
**10.10** Х/ф 'Рэмбо 3' 16+
**11.50** Д/ф 'Питер Фальк vs Коломбо' 16+
**12.50** Д/ф 'Джеки Чан: создавая легенду' 12+
**13.45**, **02.50** Х/ф 'Вспомнить все' 16+
**15.45** Х/ф 'Риддик' 16+
**17.45** Х/ф 'Нечто' 18+
**19.30** Х/ф 'Великое ограбление поезда' 16+
**22.45** Х/ф 'Приглашение к убийству' 16+
**00.25** Х/ф 'Терминатор 2: Судный день' 18+
**04.40** Х/ф 'Адреналин: Высокое напряжение' 18+

### Матч! Боец

**06.00** 'Сделано в России/СССР'. Султан Ибрагимов vs Эвандера Холифилда 16+
**07.15** 'Не о Боях. Денис Цыпленков' 16+
**07.40** 'Спорт, который есть'. Сават 12+
**08.00** Бокс. Winline. IBA. PRO 2. Сергей Ковалев vs Артура Манна. Тимур Бибилов vs Джошуа Васике 16+
**10.25** Бокс. Bare Knuckle FC. Дакота Кокрейн vs Маркуса Эдвардса. Деррик Финдли vs Брайса Генри 16+
**12.50** 'Наставники'. Геннадий Машьянов 16+
**13.20** С/е. UFC 313. Алекс Перейра vs Магомеда Анкалаева. Джастин Гейджи vs Рафаэля Физиева 16+
**15.20** 'Императрицы Бокса' 12+
**15.40** С/е. UFC Main Event. Шон О'Мэлли vs Мераба Двалишвили 16+
**16.35** Бокс. Международный турнир памяти К. Короткова 16+
**18.20** 'Из России с поддержкой' 12+
**18.40** С/е. One FC 16+
**21.05** 'Лица страны. Арсен Галстян' 12+
**21.20** С/е. ACA 184. Павел Витрук vs Жосиеля Силвы. Кирилл Корнилов vs Мухумата Вахаева 16+
**23.35** 'Не о боях. Александр 'Terrible' Школай' 16+
**00.00** С/е. One FC. Такеру Сегава vs Родтанга Джитмуангнона 16+
**01.45** Боец! Live. Альберт Батыргазиев 16+
**02.00** Внимание! В связи с проведением профилактических работ канал заканчивает вещание в 02: 00 12+

### Матч! Игра

**06.00**, **17.40** Регби. PARI Ч/п России. 'Красный Яр'-'Стрела-Ак Барс'. 1-й матч 12+
**08.00** В/б. Ч/п России. Pari Суперлига. Муж. Финал 6+
**10.00**, **19.40** 'Физруки. Будущее за настоящим' 6+
**10.35** Бильярд. BetBoom ЛЧ 6+
**12.10**, **14.40**, **21.55** 'Страна спортивная' 12+
**12.30**, **23.55** Д/с 'Век нашего спорта' 12+
**12.55** Г/б. Кубок России. Жен. Финал четырех. Матч за 3-е место 0+
**15.00** Д/ф 'Роджер Федерер. Путь Ч/пона' 12+
**15.55** Г/б. Кубок России. Жен. Финал четырех. Финал 0+
**20.15** Г/б. Ч/п России. Olimpbet Суперлига. Муж. ЦСКА-'Пермские медведи' 6+
**22.15** Г/б. Кубок России. Жен. Финал четырех. Матч за 3-е место 6+
**00.20** Г/б. Кубок России. Жен. Финал четырех. Финал 6+
**02.00** Внимание! В связи с проведением профилактических работ канал заканчивает вещание в 02: 00 12+

### Футбол-1

**06.00**, **15.50**, **21.35**, **23.50**, **01.55** Новости Ф/ба 0+
**06.05** Д/ф 'Криштиану Роналду. Единственный и неповторимый' 12+
**07.10**, **13.15** Ч/п Ит. 'Лечче'-'Комо' 6+
**09.10** Ч/п Ит. 'Монца'-'Наполи' 6+
**11.10** Ч/п Ит. 'Рома'-'Верона' 6+
**15.20**, **21.05** Журнал Серии-А 6+
**15.55** Ч/п Ит. 'Эмполи'-'Венеция' 12+
**17.55** Д/ф 'Пеле. Король Ф/ба' 12+
**18.45** Ч/п Ит. 'Болонья'-'Интер' 12+
**21.40** Ч/п Ит. 'Милан'-'Аталанта' 12+
**23.55** Ч/п Ит. 'Эмполи'-'Венеция' 6+

### Футбол-2

**06.00** Ч/п Исп. 'Мальорка'-'Леганес' 6+
**08.05** Ч/п Исп. 'Райо Вальекано'-'Валенсия' 6+
**10.10** Ч/п Исп. 'Барселона'-'Сельта' 6+
**12.15** Ч/п Исп. 'Лас-Пальмас'-'Атлетико' 6+
**14.20** Мир Ла Лиги 6+
**14.50**, **17.05**, **19.20**, **21.45** Новости Ф/ба 0+
**14.55** Ч/п Исп. 'Вальядолид'-'Осасуна' 12+
**17.10** Ч/п Исп. 'Вильярреал'-'Реал Сосьедад' 12+
**19.25** Ч/п Исп. 'Севилья'-'Алавес' 12+
**21.50** Ч/п Исп. 'Реал'-'Атлетик' 12+
**00.00** Ч/п Исп. 'Вальядолид'-'Осасуна' 6+

### Футбол-3

**06.00**, **08.05**, **10.10**, **12.15**, **14.20**, **01.55** Новости Ф/ба 0+
**06.05**, **12.20** Ч/п Герм. 'Хайденхайм'-'Бавария' 6+
**08.10** Ч/п Герм. 'Унион'-'Штутгарт' 6+
**10.15** 2-я Бундеслига. 'Нюрнберг'-'Падерборн' 6+
**14.25** 2-я Бундеслига. 'Кельн'-'Пройссен' 12+
**16.25** Ч/п Герм. 'Аугсбург'-'Айнтрахт' 12+
**18.25** Ч/п Герм. 'Боруссия'-'Боруссия' 12+
**20.25** Ч/п Герм. 'Санкт-Паули'-'Байер' 12+
**22.25** 2-я Бундеслига. 'Кельн'-'Пройссен' 6+
**00.20** Д/ф 'Марадона Кустурицы' 16+

### Первый Республиканский

**06.30** М/ф 6+
**07.30** Панорама 16+
**08.00** По науке 12+
**08.30** Д. ф. Земля люд

# Сводка Министерства обороны РФ о ходе проведения специальной военной операции

Вооруженные Силы Российской Федерации продолжают проведение специальной военной операции.

**Подразделениями группировки войск «Север»** на Белгородском направлении нанесено поражение формированиям механизированной бригады, штурмового полка ВСУ и двух бригад теробороны в районах населенных пунктов Краснополье, Проходы, Турья и Миропольское Сумской области.

**Потери противника составили свыше 110 военнослужащих, два автомобиля и два орудия полевой артиллерии. Уничтожено два полевых склада боеприпасов.**

**Подразделения группировки войск «Запад»** заняли более выгодные позиции. Нанесено поражение живой силе и технике двух механизированных бригад ВСУ и бригады теробороны в районах населенных пунктов Редкодуб, Дробышево, Новое и Кировск Донецкой Народной Республики.

**ВСУ потеряли до 220 военнослужащих, бронетранспортер М113 производства США, два автомобиля и шесть артиллерийских орудий. Уничтожен склад боеприпасов.**

**Подразделения Южной группировки войск** улучшили тактическое положение. Нанесли поражение формированиям тяжелой механизированной, двух механизированных бригад и штурмовой бригады ВСУ в районах населенных пунктов Новодмитровка, Константиновка, Клебан-Бык и Новооленовка Донецкой Народной Республики.

**Противник потерял до 270 военнослужащих, два бронетранспортера М113 производства США, 17 автомобилей и два орудия полевой артиллерии.**

**Подразделения группировки войск «Центр»** заняли более выгодные рубежи и позиции. Нанесено поражение живой силе и технике двух механизированных, пехотной, воздушно-десантной бригад ВСУ, бригады морской пехоты и бригады теробороны в районах населенных пунктов Богдановка, Димитров, Елизаветовка, Котлино, Новосергеевка, Котляровка и Зверево Донецкой Народной Республики.

**Потери украинских вооруженных формирований составили до 410 военнослужащих, три бронетранспортера М113 производства США, три боевые бронированные машины, в том числе два американских бронеавтомобиля «MaxxPro». Уничтожены семь автомобилей и восемь орудий полевой артиллерии.**

**Подразделения группировки войск «Восток»** продолжили продвижение в глубину обороны противника. Нанесли поражение живой силе и технике двух механизированных, аэромобильной бригад ВСУ и бригады теробороны в районах населенных пунктов Червоная Зирка, Комар, Вольное Поле и Бурлацкое Донецкой Народной Республики.

**ВСУ потеряли до 165 военнослужащих, три автомобиля, три артиллерийских орудия и станцию радиоэлектронной борьбы.**

**Подразделения группировки войск «Днепр»** нанесли поражение формированиям механизированной бригады, бригады береговой обороны ВСУ и бригады теробороны в районах населенных пунктов Павловка, Новоданиловка Запорожской области и Садовое Херсонской области.

**Уничтожены до 90 военнослужащих, две боевые бронированные машины, девять автомобилей, три станции радиоэлектронной борьбы и склад боеприпасов.**

**Оперативно-тактической авиацией, ударными беспилотными летательными аппаратами, ракетными войсками и артиллерией группировок войск Вооруженных Сил Российской Федерации** нанесено поражение складам ракетно-артиллерийского вооружения, цеху по производству беспилотных летательных аппаратов, а также скоплениям живой силы и техники ВСУ и иностранных наемников в 149 районах.

**Средствами противовоздушной обороны** сбиты три управляемые авиационные бомбы JDAM, семь реактивных снарядов системы залпового огня HIMARS производства США и 102 беспилотных летательных аппарата самолетного типа.

**Всего с начала проведения специальной военной операции уничтожены: 660 самолетов, 283 вертолета, 50 279 беспилотных летательных аппаратов, 601 зенитный ракетный комплекс, 22 721 танк и других боевых бронированных машин, 1 534 боевые машины реактивных систем залпового огня, 23 353 орудия полевой артиллерии и минометов, 33 790 единиц специальной военной автомобильной техники.**

Оф. сайт Минобороны РФ

# Код в мешке: россиян массово обманывают при помощи QR

**Мошенники вновь обратились к обману россиян при помощи QR-кодов. Теперь ссылки ведут в липовые домовые чаты, на фейковые сайты госресурсов или на страницы для перевода денег якобы на различные коммунальные нужды и для оплаты штрафов.** Подробности — в материале «Известий».

## Новая угроза

Житель столичного района Сокольники направил в редакцию фото поддельного объявления от имени старшего по подъезду, которое обнаружил у лифта.

***«Уважаемые собственники и жильцы дома! Здесь обсуждается тема об установке/демонтаже шлагбаума нашего дома. Чтобы понять, сколько жильцов за, вступайте в чат по qr-коду и голосуйте. Если вы арендатор, убедительная просьба оповестить собственника! Нужно четкое понимание, сколько людей ЗА или ПРОТИВ. Вся информация будет здесь. Также здесь будут приниматься заявки на изготовление пультов!»*** — говорится в сопроводительном тексте на листовке с кодом. По словам источника «Известий», несколько жильцов уже перевели деньги на шлагбаум и пульты мошенникам.

Ранее сообщалось о расклейке в столичных многоэтажках объявлений с QR-кодами якобы о вступлении в домовой чат. Через них злоумышленники получали личные данные граждан. Ссылка вела на клон известного мессенджера, где при регистрации требовалось ввести личные данные. Эти сведения жулики использовали для похищения аккаунта в реальном приложении.

## Штурмуют почту, столбы и самокаты

QR-код не дает с первого взгляда понять, куда приведет ссылка, в отличие от обычного URL-адреса. Между тем широкое распространение кодов в быту играет на руку мошенникам, они активно используют этот инструмент для подготовки атак.

Например, служба занятости Кировской области на своей страничке в соцсети разместила предупреждение о новом витке мошенничества по электронной почте от имени межведомственной комиссии по противодействию нелегальной занятости.

***«В таких письмах выдвигаются требования в трехдневный срок представить информацию о деятельности предприятия (ИП), включая предоставление персональных данных на работников. Также предлагается по QR-коду произвести оплату государственной пошлины»***, — говорится в сообщении.

В пресс-релизе подчеркивается, что межведомственная комиссия никогда не требует от работодателей никаких оплат. Аналогичное предупреждение выложила на своей страничке сообщество специалистов по охране труда Нижневартовска.

***"С помощью объявлений в соцсетях мошенники подряжают курьеров на расклейку фишинговых листовок в подъездах, — рассказал «Известиям» участковый уполномоченный одного из райотделов полиции. — Как правило, нанимают иностранцев, которые даже читать по-русски не умеют. Само по себе распространение информации таким способом строго регламентировано, самовольная реклама в принципе незаконна в Москве. Но доказать причастность наемных работников к мошенничеству очень сложно."***

По его словам, важная информация для жильцов должна располагаться на стендах под стеклом, доступ к которым есть только у управляющей компании.

***— Эти «витрины» находятся под замком не просто так, это делается в том числе из соображений безопасности, поэтому произвольным объявлениям в подъезде место исключительно в мусорном ведре***, — добавил полицейский.

Продолжается и распространение через почтовые ящики фиктивных платежных документов за услуги ЖКХ.

***— Размещаемые на объявлениях QR-коды ведут на фейковый сайт, предлагающий авторизацию через Telegram, — объясняет директор по развитию центра мониторинга внешних цифровых угроз Solar AURA ГК «Солар» Александр Вураско. — После ввода своих данных жертва теряет доступ к аккаунту.***

Доступ к личной странице преступники обычно используют для веерной рассылки контактам с просьбой одолжить денег, о чем уже рассказывали «Известия». Но есть и другие, более опасные сценарии. В переписке преступники могут обнаружить компрометирующую или иную чувствительную информацию о человеке и его близких.

Среди новых уловок мошенников — наклейки с фиктивным QR-кодом, размещаемые на самокатах. Такие случаи зафиксированы, в частности, в Волгограде. Мошенники переводят пользователя на фишинговую страницу, где требуется указать личные данные, в том числе реквизиты платежных инструментов. Похожие случаи отмечены также в Калуге и Рязани.

## Как защититься

***— Чтобы обезопасить себя, нужно внимательно относиться к каждому встреченному QR-коду, — рассказал «Известиям» ведущий специалист по обучению персонала IT-интегратора «Первый Бит» Алексей Круглов. — Не сканируйте случайные QR-коды, если не знаете, куда они должны вести. Особенно это касается кодов с уличных объявлений или из чатов в Telegram.***

***Всегда перепроверяйте адрес ссылки после расшифровки кода смартфоном. В него могут быть намеренно внесены опечатки, перенаправляющие вас на фишинговый сайт. Используйте антивирусы с защитой от фишинга. Никогда не вводите на сайтах из QR-кодов данные своих банковских карт, логины или пароли.***

***При оплате при помощи QR-кода услуг ЖКХ обязательно перепроверьте указанные в платежке реквизиты — их могли подменить злоумышленники.***

***Если вы поняли, что попались на крючок мошенников, срочно заблокируйте карту через горячую линию вашего банка или официальное приложение, а затем подайте заявление в полицию"***, - говорит эксперт.

***"Если вы перешли по коду из объявления, не вводите данные для входа в мессенджер, — рассказал эксперт по кибербезопасности Александр Вураско. — Также мы рекомендуем устанавливать только официальное приложение Telegram и не вводить логины и пароли на сторонних сайтах."***

Известия

# Деваться некуда: Трамп начал войну, а на поклон идти к России

**Сегодняшние мировые новостные ленты на десятки лет вперед обеспечат Голливуд головокружительными сюжетами. Тут есть все: и прощание с великой мечтой, и неминуемый зомби-апокалипсис, и последний день Помпеи, и предательство союзников, и наказание пороков, и засланные казачки, и неожиданная надежда.**

На днях Дональд Трамп решил не томить аудиторию и разом вывалил все заявки на «Оскар», объявив о тарифах (ввозных пошлинах) сразу для 185 стран. Такого не ожидал никто, но с аплодисментами и толпами поклонников не срослось.

По самым скромным подсчетам, демарш Большого Дональда за пару дней откусил от мирового фондового рынка не менее шести триллионов долларов (что на самом деле говорит не о могуществе Трампа, а о совершенно перекошенной, пузыреобразной, спекулятивной и оторванной от твердой реальности существующей модели мировой экономики).

Подавляющее число обозревателей сходятся на том, что Трамп «подвел финальную черту под глобализацией».

**Официальных причин парадной мазурки Трампа несколько, но только одна из них (неофициальная) потенциально опасна для России.**

**Первая причина: выполнение предвыборных обещаний, что ему необходимо для переизбрания на третий срок. Среди них — снижение или обнуление колоссального государственного долга, на обслуживание которого тратится почти пятая часть всего госбюджета США; снижение**

**торгового дефицита (страна импортирует почти в два раза больше, чем экспортирует); снижение налогов, увеличение рабочих мест и т. д.**

**Вторая причина: кардинальная историческая реиндустриализация США, в рамках которой за счет тарифного буллинга все зарубежные производства переносятся в страну.**

**Третья, главная и неафишируемая причина, «зашитая» в идеологии MAGA: превратить США в единственную централизованную западную мегаимперию, которая сможет всем обеспечивать себя сама и диктовать оставшимся свою волю.**

В то же время есть все признаки того, что эта цель никогда не будет достигнута, не говоря уже о первых двух.

Да, появилась информация, что на поклон к Трампу выстроилась очередь из желающих полюбовно снизить тарифы, в которой уже чуть ли не под полсотни стран — но главные «партнеропротивники» США место в этой очереди не заняли, а встали в самую воинственную позу.

Например, еврокомиссар по промышленной стратегии Сежурне заявил, что ответ Евросоюза на пошлины Трампа будет пропорциональным и ЕС выработает единую позицию по этому вопросу. Уже есть информация, что Евросоюз подготовил пакет контрмер против американского импорта на 28 миллиардов долларов. Это означает объявление экономической войны, где ЕС уверен, что сможет «пересидеть и передавить» Трампа.

В свою очередь, Китай уже ввел против США зеркальные пошлины, после чего Трамп вчера объявил ультиматум: или вы их отменяете, или я ввожу дополнительные пошлины в 50% (сверх нынешних). Представитель МИД Китая Линь Цзянь назвал угрозы Трампа издевательством, экономическим буллингом и предупредил, что «угрозы и давление — неправильный способ взаимодействия с Китаем». В ответ Трамп отменил с китайцами любые переговоры, то есть назад, скорее всего, уже не отвернет никто.

**Это означает, что мы по факту наблюдаем начало реального перерисовывания мировых экономических карт и формирования новых «экономических островов» в лице ЕС и Китая, которые в теории не будут кровно зависеть от импорта в США, а будут искать новые рынки сбыта и усиленно стимулировать внутренний спрос (что вызовет усиленный спрос на нефть и газ).**

Это также означает, что за счет новых пошлин Трамп свой госдолг закрыть не сможет уже точно и единственным инструментом покрытия дефицита тогда останется печатный станок, следствием чего станет инфляция и новый виток роста дефицита бюджета. Это будет продолжаться цикл за циклом до конечной остановки — дефолта США.

Хотя Америка является реальным геополитическим соперником России (а до недавнего времени фактически «горячим» врагом), наша страна не заинтересована в полном коллапсе США, который может утащить за собой всю мировую экономику с ее нефтью и газом, так же как не заинтересована и в исполнении розовых имперских мечтаний Трампа.

**Нынешняя ситуация для России — прекрасная возможность значительно укрепить свои позиции в мире на основе создающейся многополярности, выстраивая как многосторонние союзы вроде БРИКС, так и налаживая двусторонние отношения, в том числе с США.**

Дело в том, что, в отличие от всех остальных стран, наши гипотетические потери от бушующего в мире кризиса сравнительно невелики. Бюджетно-долговой запас прочности у нас кардинально больше, чем у остальных (в разы). У нас хорошая внутренняя экономика, практически полная обеспеченность всеми природными ресурсами, уникальный экспорт, стабильный внутренний спрос и большой рынок (не говоря уже о мощных вооруженных силах).

Временное снижение мировых цен на энергоносители, безусловно, повлияет на доходы страны, но неизбежный рост стимулирования внутреннего спроса в ЕС и Китае их восстановит, а благодаря перенаправлению части экспортных потоков из США в Россию по сниженным ценам будет проявляться деинфляционный эффект.

По данным Центробанка, золотой запас России растет третий месяц подряд и в марте достиг исторического максимума. Министр экономического развития Максим Решетников вчера назвал экономику РФ привлекательной для западных инвестиций за счет стабильности и хороших темпов роста.

**Но главное — все шоки, от которых сейчас сходит с ума весь мир, мы уже пережили «авансом» с 2022 года. И мы знаем об укреплении экономики в эпоху кризиса больше, чем кто-либо другой на планете. Иначе говоря, кооперация с нами в принципе выгодна и США, и Китаю, и ЕС — а сейчас тем более.**

Характерно, что спецпредставитель президента России Кирилл Дмитриев в интервью американскому телеканалу Fox прямо сказал, что мы не просим никакой отмены санкций, пошлин и тому подобного, что вызвало сильный когнитивный диссонанс. Вместо этого мы предлагаем Америке сотрудничество и даже готовы подставить плечо (например, в области критичных ресурсов, рынка сбыта и в разруливании кризисов с тем же Ираном и Китаем) — в обмен на соблюдение наших интересов и выполнение требований по Украине.

**Мораль басни проста: никогда не пытайтесь уничтожить Россию, потому что она может остаться единственной, кто может спасти вас самих.**

РИА Новости

# Учетный период: власти пересчитают все многоквартирные дома в России

**Все жилые дома в России пересчитают и внесут в единую базу, где будут указаны их технические характеристики и состояние.**

**Такие поправки к принятому в 2017 году в первом чтении законопроекту одобрил кабмин. Сейчас информация о жилищном фонде находится в разных базах, поэтому точное число объектов недвижимости неизвестно.**

**Предлагается внести их в общую базу, где будет указано техническое состояние, в том числе и аварийность. В Госдуме сообщили, что отсутствие данных о состоянии многоквартирного дома ограничивает планирование развития и формирование программ по ремонту.**

О том, наведут ли новые изменения порядок в сфере недвижимости, — в материале «Известий».

## Сколько жилых домов в России

**В России проведут инвентаризацию всех многоквартирных жилых домов. Спустя восемь лет после принятия в первом чтении законопроекта «О внесении изменений в Жилищный кодекс РФ» поправки к нему 7 апреля одобрила правительственная комиссия по законопроектной деятельности.**

Об этом «Известиям» сообщили источники в кабмине.

**Законопроект был рассмотрен Госдумой в 2017 году в первом чтении. Поправками в Жилищный кодекс предполагалось уточнить понятие госучета жилищного фонда как деятельности «по сбору, обработке и хранению информации об объектах жилищного фонда, отражающей их технические характеристики и состояние», следует из пояснительной записки. Сведения об объектах будут в виде электронных паспортов в ГИС ЖКХ.**

В ближайшее время законопроект планируют рассмотреть в Госдуме. Как указал председатель комитета Госдумы по строительству и жилищно-коммунальному хозяйству Сергей Пахомов, изменения позволят фактически начать восстановление госучета жилищного фонда.

***— Сейчас такой учет не осуществляется, и это очень большая проблема, — подчеркнул он.***

***— У нас есть регионы, где система бюро технической инвентаризации работает. Это Татарстан, Московская область, например. Но и в тех регионах, где техучет сохранился, он функционирует не в том объеме, что раньше.***

**Отсутствие данных о состоянии многоквартирного дома, по его словам, означает, что нет возможности планировать развитие, формировать качественные программы по ремонту, у управляющих организаций нет возможности обратиться к достоверным техническим документам, чтобы хорошо и правильно обслуживать жилые дома.**

***— Мы как минимум считаем необходимым дать регионам право восстанавливать техучет на своих территориях, — подчеркнул парламентарий.***

***— Планируем в мае вернуться к предметному рассмотрению этого вопроса в Госдуме.***

Проектом поправок, который рассматривался правкомиссией спустя восемь лет, уточняется понятие «государственный учет жилищного фонда», которое представляет собой деятельность по сбору, обобщению и систематизации информации о технических характеристиках и состоянии жилищного фонда, содержащейся в ЕГРН и электронных паспортах многоквартирных и жилых домов.

Поправки позволят усовершенствовать механизм правового регулирования государственного учета жилищного фонда, сказал председатель правления Ассоциации юристов России Владимир Груздев.

**По его словам, вносимыми изменениями уточняется регулирование представления информации, включаемой в электронный паспорт многоквартирного дома (МКД) и жилого дома, а также состав такой информации.**

***— Предусматривается, что форма электронного паспорта МКД, жилого дома, порядок его формирования и состав включаемой в него информации устанавливаются Минстроем,*** — добавил он.

## Куда пойдут средства капитального ремонта

**Застройщику многоквартирного дома или малоэтажного жилого комплекса, как указал Владимир Груздев, вменяется обязанность по размещению электронного паспорта МКД или электронного паспорта жилого дома в ГИС ЖКХ.**

***— Предусмотренный поправками срок вступления законопроекта в силу — с 1 сентября 2025 года***, — отметил эксперт.

Сейчас положения о госучете жилищного фонда содержатся в постановлении правительства № 1301. Согласно ему, основу такого учета составляет технический учет, осуществляемый независимо от принадлежности жилфонда по единой системе, путем проведения технической инвентаризации.

**При этом техучет возлагается на специализированные государственные и муниципальные организации — унитарные предприятия, службы, управления, центры, бюро.**

В поправках также указано, что в электронную базу занесут сведения о техническом состоянии многоквартирных домов по результатам их обследования для более эффективного проведения капитального ремонта, добавил эксперт проекта «Народный фронт. Аналитика» Павел Склянчук.

***— Такая система существовала до 2008 года, были бюро технической инвентаризации на федеральном уровне, — напомнил он.***

***— Затем они были упразднены, и с тех пор такая информация не аккумулировалась. Поскольку в 2014 году был принят закон о капитальном ремонте в домах, возникла необходимость определить объективные критерии нуждаемости жилых домов в тех или иных видах работ.***

**Сейчас наиболее популярный способ для выстраивания очередности работ — дата постройки. Однако, по словам Павла Склянчука, возраст здания не всегда показывает фактическое состояние износа.**

***— Дом может быть старый, еще царской России, но достаточно крепкий и еще сохраняющий нормальные условия для проживания, — привел пример он.***

***— В то же время есть дома, построенные в советский период, послевоенный или довоенный, и многие из них давно превратились в труху, поскольку использовались деревянные материалы для домостроения.***

Основной проблемой, которая так затянула принятие законопроекта, было финансирование этой системы. Сейчас оно будет идти из федерального бюджета, что должно сделать программы капитального ремонта более эффективными.

## Как меры повлияют на жильцов

**Похожая инвентаризация сейчас проводится среди казенных земель для застройки, она продлится до 2027 года, сообщил в середине марта на заседании коллегии Росимущества вице-премьер РФ Марат Хуснуллин.**

Сейчас в России данные о жилых домах разбросаны по разным базам: у Росстата — одни цифры, у ЖКХ — другие, у муниципалитетов — третьи, отметил директор рынков России и СНГ fam Properties Валерий Тумин. Из-за этого никто точно не знает, сколько в стране реально жилых домов и в каком они состоянии.

***— Официально числятся, допустим, 3 млн домов, а по факту может быть 7 млн, просто они не внесены ни в одну систему, — отметил он.***

***— Это дыра в учете, и она тянет за собой массу проблем. Единая база как раз и нужна для того, чтобы этот хаос закончился.***

**Кроме того, нахождение сведений в разных базах порождает дубли, пробелы, неточности и делает невозможным точное планирование, управление и инвестиционный анализ, добавил эксперт рынка недвижимости Евгений Ткачев.**

*— Создание единой цифровой платформы по принципу «одного окна» решает сразу несколько задач: актуализация технических данных о каждом жилом доме: год постройки, конструктивные особенности, степень износа, состояние инженерных систем, — сказал эксперт.*

*— Интеграция всех реестров в одну архитектуру с доступом для государства, управляющих организаций и собственников.*

**А также планирование капитальных вложений в ремонт, модернизацию, электрификацию и газификацию — на основе объективных данных.**

**Контроль и прозрачность использования средств Фонда капремонта и субсидий ЖКХ. Легализация неучтенного фонда — с выводом из тени объектов ИЖС и упрощением доступа к ипотеке и купле-продаже.**

*— Поддержка градостроительной политики благодаря цифровой картине плотности, износа и распределения жилого фонда, — добавил Евгений Ткачев.*

С ним согласился и эксперт в сфере недвижимости Владимир Жоков.

**По его словам, вся информация о домах, капремонтах, тарифах, управляющих компаниях и техническом состоянии зданий становится доступной в одной системе — это значит, что инвесторы и покупатели смогут быстро проверить, в каком состоянии дом, когда делался капремонт, кто управляет, есть ли долги и жалобы.**

*— Для девелоперов — чистые данные, легче анализировать старый жилой фонд — выявлять районы, где есть спрос на реновацию или комплексное развитие, — пояснил он.*

*— Для государства — можно точнее планировать программы модернизации, субсидий и проверок.*

**Для государства единая база — это инструмент управления жилищным фондом, отметил Валерий Тумин.**

*— Появляется точное понимание: сколько домов, где, в каком состоянии, какие требуют срочного вмешательства, где нужно планировать программы переселения, а где — капремонт, — указал эксперт.*

*— Это основа для нормальной, эффективной жилищной политики. Кроме того, это еще и контроль: исключаются ситуации, когда один и тот же дом числится в разных реестрах с разными характеристиками и на него идут двойные расходы.*

Кроме того, появится прозрачность — и для людей, и для власти, добавил он.

*— Во-вторых, можно будет более точно контролировать расходы на ЖКХ, быстрее выявлять фальсификации и «мертвые души» в жилищных субсидиях, — сказал Валерий Тумин.*

*— В-третьих, это шаг к цифровизации отрасли: без единой базы невозможно построить по-настоящему цифровую систему управления городами и ЖКХ.*

**Цифровая паспортная система — это основа цифровой трансформации ЖКХ, управления жилищным фондом и долгосрочного стратегического планирования на уровне регионов и страны, подчеркнули эксперты.**

Известия

# «Сверхдержава» в кредит

**Пословица не случайно гласит: «Хорошо там, где нас нет». Людям всегда не нравится то, что у них есть и всегда хочется заменить имеющееся, чем-то иным.**

Сегодня в массах популярны рассуждения о «бесплатных» квартирах, раздававшихся в СССР каждом желающему. Помимо того, что квартиры никому не дарились, а сдавались в наём, юридически оставаясь в собственности государства, которое могло в любой момент жилплощадь изъять, многим «счастливчикам» приходилось ждать «свою» квартиру по 20–30 лет.

Став в очередь на улучшение жилищных условий после свадьбы или рождения первенца, квартиру многие получали незадолго до выхода на пенсию или вовсе на пенсии.

Поэтому в позднем СССР, во время перестройки, «счастливые» претенденты на «бесплатные» квартиры мечтали об ипотеке («как на Западе»), мотивируя своё желание отказаться от бесплатного и платить годами тем, что «лучше я буду 20 лет жить в квартире и платить за неё, чем 20 лет ждать квартиру и платить за съёмное жильё».

Кстати, логично. Можно даже посчитать, что при цене квартиры, допустим в 10 тысяч долларов (примерно столько стоила трёхкомнатная панелька в начале 90-х), при ставке в 10% годовых, вы бы за десять лет переплатили около шести тысяч долларов и квартира обошлась бы вам в 16 тысяч. При этом к началу нулевых она бы уже стоила около ста тысяч долларов.

Конечно, ипотечные ставки не всегда вменяемые, недвижимость не всегда дорожает и никто не может гарантировать, что вы десять (а тем более двадцать) лет будете зарабатывать сумму достаточную для осуществления ипотечных платежей, но на рынке не все предложения всем подходят. Например в СССР были рестораны, но далеко не все хотя бы раз в жизни в них обедали. Хоть некоторые могли питаться в ресторане регулярно.

**В общем, кому как повезёт. Главное же в моём примере, что когда ипотеки не было, большая часть населения страны жаждало ипотеки, когда ипотека появилась, большая часть населения страны её ненавидит. Но при этом охотно пользуется.**

С тех пор как на Западе придумали масштабную жизнь в кредит (когда у вас кредитным является всё, от крыши над головой, до тапочек в которых вы ходите под этой крышей и домашнего питомца, который должен скрашивать вам тоскливые вечера, наполненные размышлениями о том, где взять деньги на погашение всех своих кредитов и как бы призанять ещё) тяга населения к кредитному рабству только растёт.

Именно потому, что можно устроить себе жизнь взаймы хоть на время (полжизни голодать, но свадьбу сыграть «как люди»). В общем, хоть на пять минут почувствовать себя Рокфеллером.

**Раз войдя в жизнь человечества кредиты всё время расширяют сферу своего применения. Человечество научилось занимать уже даже от имени ещё не рождённых поколений, причём больше, чем эти поколения когда-нибудь смогут отдать.**

И вот мы дожили до того счастливого момента, когда на планете появилась кредитная «сверхдержава» — государство, у которого нет ничего своего: ни экономики, ни армии, ни территории, ни населения, ни политики, ни (естественно) денег, государство живущее на подачки, которые никогда не сможет отдать и не собирается отдавать, выпрашивая всё новые, но которое, тем не менее, активно провоцирует глобальные кризисы и, в последние месяцы, не имея ни ядерного оружия, ни возможности его создания, грозит миру ядерной войной. Встречайте, на арене неповторимая, голая, босая, но ужасно грозная Украина.

**Вы спросите: какая же она сверхдержава? С долгами-то всё понятно, в них она как в шелках, но при чём тут державное величие?**

А вы вдумайтесь. Россия и США ведут переговоры о мире на Украине. Половина ЕС тоже за мир на Украине. Вторая половина тоже за мир, но на других условиях. Китай и Индия за мир. Турция на пупе извертелась, предлагая свои миротворческие услуги.

В общем все, кто в этом мире хоть что-нибудь стоит, включая три несомненные сверхдержавы, настоятельно требуют мира. При этом все готовы к каким-то уступкам ради мира.

**Сверхдержавы готовы к уступкам. И только Украина ни к каким уступкам не готова. У неё давно кончилась экономика, сданы в утиль демократические процедуры, права и свободы человека, заканчивается население, отродясь не было денег не только на войну, но и на простую скромную жизнь, но Украина не только отказывается идти на какие бы то ни было уступки, она от чужих уступок отказывается, заявляя «маловато будет».**

Её вооружённые силы разгромлены и практически прекратили своё существование (техника и расходные материалы исключительно заморские, а по уровню потерь наёмники из колумбийцев, поляков и прочих грузин уже догоняют уроженцев Украины, что является убедительнейшим свидетельством исчерпания последнего, что было у Украины собственного — её демографического потенциала).

А Киев требует (требует!) вывода российских войск (в том числе из Крыма и Севастополя), выплаты ему репараций, требует от Запада продолжения санкционной политики даже в том, случае, если Россия согласится на мир на российских условиях. Киев требует, чтобы Вселенная вращалась вокруг Украины и даже пытается назначать ответственных за контроль над вращением.

**Ну разве по повадкам это не сверхдержава? И ведь никто не может угомонить. Трамп и Вэнс пытались в четыре ноги пинать Зеленского в прямом эфире. Он даже не заметил, а сами украинцы объявили его победителем в «дискуссии».**

Макрон и Стармер, поддерживающие украинскую воинственность, пытались тем не менее объяснить украинскому руководителю, что нельзя одновременно портить отношения с Россией и США (можно по очереди, но в каждый отдельный момент одно из этих двух государств должно быть на твоей стороне).

Думаете прислушался? Куда там. Киев уже вполне официально заявляет, что готов бороться одновременно с Путиным и Трампом.

Поскольку же на Банковой считают, что антипутинская коалиция, хоть и изрядно ощипанная, ещё дышит, то главной своей задачей украинское руководство считает создание коалиции против Трампа.

Понятно? Киев лидер сразу двух коалиций — одна антироссийская, одна антиамериканская. Осталось антикитайскую создать и «джентльменский набор» будет полон.

Подозреваю, что антиевропейскую коалицию Зеленский не создаёт исключительно потому, что глубоко презирает европейцев, считает их недостойными своего внимания.

Я знаю только одного неадеквата, который, воюя с СССР, объявил еще и войну США. Это сделал Гитлер в декабре 1941 года.

**Но, во-первых, в декабре 1941 года немцы разгромили Западный фронт и наступали на Москву, было от чего впасть в состояние эйфории.**

**Во-вторых, Гитлер объявил войну США сразу вслед за нападением Японии на Перл-Харбор, подчеркнув, что выполняет свои договорные обязательства перед союзником.**

Он рассчитывал на ответную японскую любезность, но Япония от объявления войны СССР воздержалась. Наконец, в-третьих, и самое главное, Гитлер проиграл войну, плохо кончил и привёл к катастрофе Германию.

Многие в первую очередь обратили бы внимание на то, что до самых последний дней войны собственных ресурсов у Германии было больше, чем те, которыми Украина располагала даже в лучшие свои времена.

Но как раз этот аргумент действует от противного. Зеленский потому и может раздуваться от важности, как объевшийся гороха хомяк и представлять себя господином планеты — вершителем судеб человечества, что в Украину Западом слишком много вложено.

**Помните, что если вы взяли взаймы сто рублей, то это ваша проблема, но если вы взяли взаймы миллиард, то это проблема кредитора. Зеленский нагло третирует кредиторов, буквально повторяя Барбоса, рассказывающего Бобику: «Дедушка? А что Дедушка? Дедушка там, у двери, на коврике спит. А когда не слушается, я его веником», — именно потому, что кредиторы Украины не могут просто списать вложенное в убыток, им надо хотя частично отбить инвестиции.**

Запад буквально попал в зависимость от собственного лакея, живущего и жующего на западные деньги, при этом с каждым днём всё активнее пробующим на зуб кормящую руку.

Лакей уверен, что ему простят любую эскападу («наверное бабушка согрешила с водолазом»). И ему прощают, а он наглеет, он диктует союзникам-кредиторам из ЕС как именно и с каким выражением лица они должны его ублажать, чтобы он не очень расстраивался.

Запад в своё время сделал всё для того, чтобы украинцы в целом и Зеленский в частности, полностью оторвались от реальности и бросились на Россию. Частично он в этом преуспел. Но как всегда бывает в таких случаях, обнаглевшее животное решило, что хозяина тоже можно кусать.

Что делать с этой «сверхдержавой» в кредит Запад не знает — усыпить зверушку нельзя, дорого обошлась, но и жить с ней рядом невозможно. Трамп решил, что Украину должна прикончить Россия, а заплатить за всё Европа.

Европейцам это не нравится, поскольку же других предложений по выходу их создавшегося положения у них нет, они предлагают оставить всё как есть — авось само рассосётся. Но не рассосётся. Надутый западными деньгами режим ведёт себя ровно как банки во время ипотечного кризиса начала этого тысячелетия — он утверждает, что слишком дорог чтобы погибнуть и на этом основании требует новых вложений.

**Умные торопятся отойти дальше, чтобы не забрызгаться, когда объевшийся гороха, раздувшийся хомяк лопнет.**

Военное дело. Р. Ищенко

**КУПЛЮ ПО ВАШЕЙ ЦЕНЕ**
«Горловка.Сегодня» выпуски:
**1, 2, 3, 5, 6, 7, 8, 9, 35** - 2015 год
**Тел. +7 949 302-40-02**

# Доска объявлений Горловки gorlovka.su

## КУПЛЮ

Куплю: газеты в хорошем состоянии, книги, марки, конверты, почтовые открытки, любые автографы, конверты прошедшие почту ДНР и ЛНР, миниатюрные книги, цветные трамвайно – троллейбусные билеты, альбомы семейных фотографий. Рынок “Смак”, павильон 12. Тел. +79493381650

Куплю подшивки или отдельные номера газет: “Всероссийская Кочегарка”, “Всесоюзная Кочегарка”, “Кочегарка”, а также газеты предприятий Горловки за 1922-1970 годы. Тел. +79495643133

Куплю футбольные программки “Шахтер” Донецк, Горловка 1941-91 гг., фото и вырезки о футболе Горловка 1926-91 гг., книгу Чуканова “Горловка Спортивная” все книги А. Бояренко о футболе. Тел. 79493704712

Куплю значки, монеты, часы, фотоаппараты, объективы, фото студийное оборудование, статуэтки, столовую утварь и др. Тел. +79493926066

## ПРОДАМ

Большая распродажа виниловых дисков. Новая коллекция. Рынок “Смак”, павильон 12. Тел. +79493381650

Продам пылесос на запчасти Ракета (производства СССР), патефон, раскладушку, почтовые открытки, кремний для очистки питьевой воды, грампластинки, журналы Бурда. В ассортименте свежие газеты и кроссворды, художественная, детская, техническая литература, более 100 подписных изданий. Продам альбомы для марок б/у. Рынок “Смак”, павильон 12. Тел. +79493381650

Продам новые российские правила дорожного движения. Рынок “Смак”, павильон 12. Тел. +79493381650

Продам календари квартальные, отрывные, и т.д. в широком ассортименте, новые правила дорожного движения с комментариями и без, также экзаменационные билеты. Крытый рынок 1-й этаж, место №762 или ул. Первомайская, 6а, тк “Престиж”. Тел. +79493426069

Продаю новую мужскую шубу из овчины, размер 52-54, цена договорная. Тел. +79495028016

Продам комплекс гимнастический “Здоровье” (шведская стенка), мед. халат 52р., костюм для каратэ новый 48 размер, костюм мужской от Воронина 50 р. цвет черный, классика. Тел. +79494803496

Продам спутниковую антенну б/у на 3 головки по сходной цене в рабочем состоянии. Тел. +79493500407

Продам 3 литровые банки по сходной цене, самовывоз. Тел. +79493542617

Продам ортопедический матрас, две подушки, два одеяла, все новое, в упаковке. Тел. +79495625492

Продам бутыля 3х литровые, цена договорная. Тел. +79494481980

Продам лестницу для бассейна, велосипед Украина, тиски станочные, плиты пенополистирольные. Тел. +79494088259

Продам морозильную камеру высота 1,10 ширина 0,6 м, цвет металлик, в отличном состоянии, рабочая. Тел. +79494773897

Продам кресло-качалку дерево, новая, не дорого, реле от перепада напряжения. Тел. +79493235909

Продам уголок и для зала стенку “Сонет” длина 3,15, высота 2,15, в отличном виде, дешево. Тел. +79494773897

Продам детское автокресло, парту детскую, газовую печку Норд б/у, две люстры трехрожковые, полка для вазы, стартер Эмгранд 7 новый. Тел. +79493979056

Продам телевизор, видеомагнитофон, кассеты, диски, монитор, магнитолу Романтика, колонки С-30, баян Тембр и Грандина, картина музыкальная, лестница, стремянка, мешки б/у, сено, книги. Тел. +79493979553

Продам прихожую, спальню, стиральную машинку, спальня детская, подушки и одеяла, посуда, книги, макитру на 15л., ковры, инструмент. Тел. +79493802756

реклама
**Выполню ремонт газовых котлов и колонок любого производства. Запчасти в наличии и под заказа. Тел. +79493396240**

Продам микроволновую печь с встроеным грилем LG в хорошем состоянии 7тыс, кровать металлическую с матросом в идеальном состоянии 12 тыс, спальное место 100х200, матрас не продавлен. Самовывоз +79493610643

## УСЛУГИ

**Пассажирские перевозки из России: ДНР, ЛНР, Запорожской и Херсонской областей в Беларусь и другие страны. Мы довезём вас в нужную страну и с удовольствием доставим обратно домой. Запишитесь на рейс. Тел. +7 949 04-777-30 WhatsApp, Telegram (Реклама)**

**Комплексный ремонт ванных комнат, квартир. Монтаж арок. Мастер. Тел. +79493548116**

Телемастер. Ремонт импортных телевизоров на дому у заказчика. Быстро, качественно, с гарантией. Стаж работы с 2003 года. Без выходных. Тел. 79493236024

Электро-сантехнические работы, замена старой проводки, монтаж кабелей, выключателей, розеток, замена стояков отопления, водопровода, канализации, монтаж сантехники. Тел. +79493307693

Сантехработы по замене и монтажу стояков и разводок пластиковых труб водоснабжения, отопления, канализации, стиральных машин, водонагревателей, унитазов, ванн, смесителей, моек, газовых колонок, электрика, стаж 20 лет. Тел. +79494726118

Срочный ремонт одежды, пошив штор и ламбрекенов на заказ, доступные цены, рынок Смак место 29, Людмила. Тел. +79493060067

Все виды ремонтно строительных работ, демонтажные работы, электромонтажные работы, замена проводки, сантехнические работы, водопровод, канализация, отопление, сварочные работы, малярно-штукатурные работы, отделочные работы. Тел. +79493307693

Грузоперевозки по городу, области, в любой город РФ и РБ. Упаковка груза, сборка и разборка мебели, доставка стройматериалов, вывоз мусора, услуги грузчиков. Тел. +79493722122

Продажа и установка памятников из гранитной крошки, установка столов, лавок и оградок, укладка плитки. Тел. +79493247667

## НЕДВИЖИМОСТЬ

реклама
**Услуги АН "Золотой ключ": Помощь в продаже вашей недвижимости. Оценка рыночной стоимости объекта недвижимости. Подготовка документов к продаже. +79493922145, Наталия**

Продам дачный участок в с/т “Роща” 10 соток, вагончик, оборудован под домик, с мебелью, сарай, колодец, беседка, фруктовые деревья, виноград, орехи, участок огорожен. Тел. +79495625492

Сдам бесплатно 1 комн. кв. одинокой женщине до 60 лет, Новогорловка, р-н банка, почты, ЗАГСа, рядом приватизированный сад, огород 10 соток, колодец, Тел. +79494219874

Продам гараж в а/к “Север”, пос. Финские, и железный гараж для мопедов по ул. Волкова. Тел. +79495217954

Продам гараж в а/к “Каскад”. Тел. +79493782414

Сдам квартиру недорого в ж/м “Солнечный” женщине или девушке. Тел. +79495152392

Продам 2х комн. кв. ул. Пушкинская, 5, 4/5, не угловая, окна пластик, ванна кафель. Тел. +79493026203

## АВТО

Срочно продаю Опель вектра а 1991 г пробег 292 т км, двигатель 2,0 бензин, состояние хорошее, цена 180000 р, торг. Тел. +7 (949) 406-24-85

реклама
Ремонт квартир и ванных комнат. Владислав. Тел. +79494852150

Продам автомобиль Жигули на ходу в отличном состоянии. Тел. +79494773897

Продам ВАЗ2107СПГ 2004 год выпуска, пробег 85 тыс. км, цвет белый, газе/бензин, машина в технически исправна, цена 160 тыс. руб. Тел. +79495784203

Продам багажник на крышу с рейлингами цена 3000 рублей. Горловка. Тел. +79495338434

## ЗНАКОМСТВА

М живу в 3х комн. кв. обеспечен, познакомлюсь с Ж для серьезных отношений. Тел. +79495152392

## РАБОТА

**Предприятию ГУП ДНР "Почта Донбасса" ЦПС г. Горловка требуются почтальоны. Оклад составляет 28 000 рублей. Вакансии доступны в Калининском, Никитовском и ЦГР. Официальное трудоустройство, полный соцпакет, своевременная выплата заработной платы. Есть возможность работать рядом с домом. Тел. +79493017663.**

**Предприятию ГУП ДНР "Почта Донбасса" ЦПС г. Горловка на постоянную работу требуются операторы связи. Оклад составляет 36 000 рублей. Обеспечивается своевременная выплата заработной платы, официальное оформление с первого дня работы, оплачиваемые больничные и отпуска. Требования: знание персонального компьютера. Тел. +79493017663.**

**Предприятию ГУП ДНР "Почта Донбасса" ЦПС г. Горловка на постоянное место работы требуется кладовщик (грузчик). Заработная плата составляет 28 290 рублей. Мы предлагаем официальное трудоустройство, полный соцпакет и своевременную выплату заработной платы. Тел. +79493017663.**

Требуется продавец на центральный рынок. Тел. +79493236925

На базу комбикормов требуется продавец. Работа 7 через 7 с 8 до 15. Калиновка. Зарплата выход+2,5%. Оплата ежедневно. Справки с 8-15. Тел. +79493088887

Предприятию на постоянную работу требуется сотрудник,девушка от 18 до 35 лет.График работы 2/2(договорной)зп 1500-1600 в день.Все вопросы по номеру телефона +79494773212

В ТД «Веста» (ЦУМ, Горловка) на постоянную работу требуется продавец-консультант мобильных аксессуаров. Ищем приветливую, общительную, ответственную, пунктуальную, стрессоустойчивую девушку от 18 до 35 лет, опыт работы приветствуется, если нет, всему научим. Зарплата обговаривается на собеседование. График работы: с 9:00 до 15:00. Понедельник выходной. Обращаться по телефону: +79494726297. Звонить с 9:00 до 15:00

Торговому предприятию срочно требуются экспедиторы и грузчики, оператор ПК, консультант продавец в торговый зал, по всем вопросам обращаться по номерам +7 949 384 82 09

Требуется продавец в ларек чай, кофе, напитки, ход-доги. С 8.00-16.00 7/7 ЦГР. Достойная зарплата ежедневно. Тел. +7949 38-41-392

В продуктовый магазин требуется продавец, ЦГР, Собор, график 14\14 с утра 8 до 7 вечера, зп 35000 руб. можно без опыта всему научим +79490664587 ждём вашего звонка

Енакиевскому металлургическому заводу (г. Енакиево) требуются ГРУЗЧИКИ СЫРЬЯ. Работа на участке выгрузки из вагонов поступающего на завод сырья. Условия: Оплата от 120 000 до 140 000 руб. Отпуск 42 дня. Право на досрочное установление страховой пенсии. Предоставляется общежитие. График работы - двухсменный. Открыты и другие вакансии. Тел. +79496990189, +79494467138, +79494484316

реклама
**БОЛЬШАЯ КНИЖНАЯ РАСПРОДАЖА**
более 5000 книг на разные темы, Рынок “Смак”, место №12. Тел. +79493381650

В продуктовый магазин в Калиновке требуется продавец. Зарплата плюс процент от реализации. Тел. +79493797908

В связи расширением штата в магазин продуктов питания требуется продавец. Магазин находится в посёлке "Садовод". З/П 45000₽. Все вопросы по телефону. +79493307715

Для производства тротуарной плитки требуются разнорабочие, район третьей больницы, обращаться по телефону 79493270853 Горловка

В федеральное государственное казенное учреждение г. Горловка требуются сотрудники: -главный энергетик, -ведущий бухгалтер, -электромонтер по ремонту и обслуживанию оборудования 4 разряда, - уборщик производственных помещений, -уборщик служебных помещений, - грузчик, - водитель погрузчика. График работы 5/2. Зарплата стабильная (аванс и зарплата). Оформление по ТК РФ, полный соц. пакет. Для удобства сотрудников предусмотрена доставка к месту работы специальным транспортом. Тел. +79493140779

В магазин АККУМУЛЯТОРОВ требуется продавец. З/П ставка + %. График работы 2/2 Официальное трудоустройство. Все вопросы в телеграмм +79496370293

В ГБОУ "Школа № 8 Г.О. ГОРЛОВКА" Требуется сторож (вахтёр) на 1 ставку. Обращаться по адресу пр-кт Победы,61 (остановка Мелодия) с 9.00-15.00. Тел. + 7 (949) 360-41-64

Требуется бухгалтер администратор в магазин "Эпос" со знанием ПК. По всем вопросам звонить Телеграмм +79495831346

Требуется - Уборщица (неполный рабочий день); Мы ищем энергичного, ответственного и оперативного человека готового работать в команде. Если ты готов принять вызов и стать частью нашей команды. Звони по номеру: + 79493981784

В связи с расширением штата в муниципальную организацию требуются сотрудники: - психолог, - программист, - врач-терапевт. Образование: среднее профессиональное, базовое высшее, высшее. Уверенный пользователь ПК. Официальное трудоустройство согласно ТК РФ. Полный соц. пакет. Стабильная заработная плата 2 раза в месяц + премии. Защитывается в выслугу лет служба в ВС ДНР и ВС РФ, для врача-терапевта - весь медицинский стаж! Рабочий день пн.-пт. с 8:30 до 15:00. За справками обращаться по адресу г Горловка, ул. Саркисяна 13, Каб. 23. Телефон +79493014037

В магазин строительных материалов(р-н станции Никитовка ) требуется бухгалтер с опытом работы, продавец, уборщица , грузчик. По всем вопросам обращаться по номеру: +79493236070

Требуется помощница в магазин. График работы с 8.00 до 13.00. Оплата 2000р в день. Тел. +79493236925

Требуется водитель на автомобиль 5 тонн. Заработная плата от 80 тысяч. Все вопросы по телефону +79493231915

Требуется продавец-консультант в магазин женской одежды и белья "Интуиция". Заработная плата: 1000 ₽ за выход + % от продаж. График работы: 4/2. Возраст: от 20 до 50 лет. Адрес: Горловка, проспект Победы, 30, Звоните по телефону: +7 (949) 307 81 48

В заведение Пивная района 88 квартал, требуется продавец. От 18 лет. Обращаться по номеру, указаному ниже, или по адресу: ул. Матросова, 136. +7 949 338-34-20

На оптовую базу требуются: - грузчики (район проживания только ЦГР) Условия работы: 6-ти дневная рабочая неделя, з/п 2500 в день, выплачивается раз в неделю. Пьющих просьба НЕ БЕСПОКОИТЬ. Контактный телефон: +79494716692

Дистрибьютору продуктов питания склад требуется грузчик- сборщик. График 6/7, с 12.00 до 20.00. Зарплата выплачивается еженедельно. Требования- возраст до 50лет. Запись ежедневно с 9.00 до 18.00 по номеру телефона +79493141052

Требуется продавец в ларек. Район ЦГР. График работы две через две недели. С 8:00 до 20.00. За более подробной информацией обращаться по телефону +7 (949) 315-54-18

**Подать объявление можно через нашего Telegram-бота @gorlovkas_bot. Напиши на купоне дату и отправь фото нашему боту, и объявление выйдет в ближайшем номере.**

**КУПОН БЕСПЛАТНОГО ОБЪЯВЛЕНИЯ**

**Текст объявления** не больше 30 слов**:**

_____

_____

_____

_____

_____

_____

_____

_____

**Тел.** _____

☐ ***разместить в Интернете***
*(на сайте и в социальных сетях)*

Горловка.Сегодня **10.04.2025** № 16 (521)

**ПРАВИЛА РАЗМЕЩЕНИЯ БЕСПЛАТНЫХ ОБЪЯВЛЕНИЙ**

1. Объявление можно подать через купон, размещенный в газете, или с помощью нашего Телеграм-бота. Подача объявлений по телефону не осуществляется.

2. **Максимальное количество слов в объявлении — 30, включая предлоги**.

3. Купон следует заполнять разборчивыми печатными буквами. Если редакция не сможет прочитать написанное, ваше объявление не будет размещено.

4. Объявления размещаются в следующем выпуске газеты после их получения редакцией.

5.Редакция имеет право отвергать объявления, которые не соответствуют общепринятым нормам этики, содержат призывы к незаконным действиям или нарушают законодательство России.

6. Редакция оставляет за собой право не размещать объявления без объяснения причин.

7. Купоны можно передавать в любом почтовом отделении города, в киосках "Союзпечать", через распространителей, а также через нашего чат-бота в Telegram (@gorlovkas_bot). На купоне обязательно должна быть указана дата.

8. Вы можете подать несколько объявлений сразу на несколько выпусков газеты, заполнив один купон и приложив к нему дополнительные купоны. При этом заполнять все купоны не обязательно.

9. **Для выделенных объявлений применяются следующие условия:** Объявление в рамочке требует 2 купона на одно размещение; Объявление на черном фоне — 3 купона; выделение жирным шрифтом — 2 купона. При подаче выделенного объявления необходимо заполнить один купон, а на остальных указать, какое именно выделение вы хотите — "объявление в рамочке", "объявление на черном фоне" или "выделить жирным".

10. Объявления также размещаются на нашем сайте в разделе "Объявления" (gorlovka.su) и в социальных сетях ВКонтакте, Одноклассниках и Telegram. **Чтобы разместить объявление в Интернете, поставьте галочку в соответствующем поле на купоне.**

11. Если у вас остались вопросы, вы можете обратиться по телефону +7 949 302-40-02.

12. Для размещения в **разделе "Услуги"** необходимо предоставить 2 купона на одно объявление. Для выделенных объявлений в этом разделе также умножьте количество купонов на 2.

**Разместите объявление на сайте gorlovka.su**

# Эксперт рассказал об изменении выплат работающим пенсионерам

Кандидат экономических наук, доцент Финансового университета при Правительстве РФ Игорь Балынин рассказал, как изменились выплаты у работающих пенсионеров. Специалист отметил, что страховые пенсии у работающих пенсионеров в России после индексации в 2025 году выросли темпами выше, чем уровень инфляции, в среднем рост составил более 13%.

**Эксперт указал на то, что с 2016 по 2024 год страховые пенсии работающих пенсионеров не индексировались. Между тем информация о проводимых индексациях фиксировалась на индивидуальном лицевом счете. Там же можно ознакомиться с суммой пенсии, которая начисляется пенсионеру сейчас, и с суммой, которую будут ему начислять после увольнения.**

***«В 2025 году страховые пенсии работающих пенсионеров выросли темпами выше инфляции. Это благодаря тому, что индексация размеров пенсий работающих пенсионеров в 2025 году возобновлена и осуществляется от суммы, которая выплачивалась бы при прекращении трудовой деятельности»***, — пояснил специалист.

Социальный фонд России сообщил, что с 1 апреля в России началась индексация пенсий по государственному пенсионному обеспечению на 14,75%. Она коснется 4,2 млн россиян. В январе уже увеличились страховые пенсии, в феврале подросли социальные выплаты, а сейчас проиндексируют государственные пенсии.

Председатель комитета Государственной думы по вопросам собственности, земельным и имущественным отношениям, член Национального финансового совета Банка России Сергей Гаврилов сообщил, что с января 2026 года в России будет действовать порядок двойной индексации страховых пенсий. Основная цель новой схемы должна учесть различные экономические факторы и приблизить пенсионные выплаты к реальным изменениям зарплат и уровня цен.

Декан факультета права НИУ ВШЭ профессор Вадим Виноградов заявил, что для получения пенсии необходимо наличие 15-летнего стажа. Минимальная сумма коэффициентов составляет 30. Неофициальное трудоустройство может привести к проблемам с получением пенсии. Страховой стаж в этом случае не формируется.

Известия

# Эксперт рассказал, на что смотрят банки перед одобрением кредита

В феврале текущего года процент отказов по потребительским кредитам достиг пика за последние 12 месяцев. Эксперт в области финансов Александр Цыганов объяснил изданию aif.ru, какие факторы учитывают банки при рассмотрении заявок на кредит.

**Первостепенное значение имеет оценка доходов заемщика и его семьи, а также стабильность этих доходов.**

Высокая зарплата не гарантирует одобрение, если у заявителя большая семья и, соответственно, значительные расходы.

**Возраст также играет роль**: молодым специалистам без опыта работы и гражданам предпенсионного возраста сложнее получить кредит.

**Наличие имущества даже без залога повышает шансы на одобрение**, так как увеличивает вероятность возврата средств.

**Кредитный рейтинг заемщика — один из ключевых факторов.** Низкий рейтинг (1-250 баллов) практически исключает возможность получения кредита (отказы в 96,3% случаев), а рейтинг 251-500 баллов также не дает больших шансов (отказы в 81,1% случаев).

Почти равные шансы на отказ и одобрение у обладателей рейтинга в 501-750 баллов (доля отказов 56,5%). И даже тем, чей рейтинг находится в диапазоне 701-999 баллов, в 31,3% случаев банки отказывают в кредите.

А в общем в феврале уровень отказов по потребительским кредитам достиг 75,2%, что стало максимальным значением за последний год.

Цыганов подчеркнул, что банки внимательно изучают кредитную историю заемщика. Наличие просрочек и задержек в прошлом снижает вероятность одобрения, а своевременное выполнение обязательств, напротив, повышает ее. При этом отсутствие кредитной истории не является преимуществом.

ДАН

# Почему скорость мобильного интернета может быть низкой даже при 4G

**Большое число пользователей мобильного интернета могут перегрузить пропускной канал базовой станции связи, что приведет к низкой скорости интернета даже при 4G.**

Об этом сообщил министр цифрового развития госуправления, информационных технологий и связи Республики Денис Курашов.

***«Бывает такое, что в телефоне показывает 4G, а ничего скачать не получается. Так происходит потому, что весь пропускной канал, который выделен под эту базовую станцию, исчерпан. То есть, когда много пользователей подключены к одной базовой станции при том, что у них уровень сигнала может быть 4G, а пропускной способности канала не хватает. Если провести аналогию, то, когда подается вода на многоквартирный дом и никто воду не включает, у вас хороший напор воды. А когда весь дом включил воду, то у вас может вода идти тоненькой струйкой»***, — сказал Курашов.

**Министр добавил, что для улучшения ситуации устанавливают новые базовые станции. Два года план по ним перевыполняют, а в 2025-м установят еще 700 станций.**

В феврале Курашов сообщил, что в конце 2022 года у республиканского оператора было 1,77 тыс. базовых станций, сейчас их — свыше 3 тыс.

ДАН

# Астропрогноз

**ОВЕН** (21.03-20.04). Желательно не идти на поводу у людей, вооруженных бредовыми идеями, и тем более - ввязываться в их авантюры. Хорошие результаты даст совместное творчество, но не стоит проводить много времени в шумной компании. Выходные желательно провести с близкими людьми. Благоприятный день - среда, неблагоприятный день - понедельник.

**ТЕЛЕЦ** (21.04-21.05). Вас обязательно посетит озарение, ваша задача - не пропустить его визит, тогда вас будет ждать удача в делах. Вам следует научиться сдерживаться, когда появляется жгучее желание оценить поступки других людей и громогласно их прокомментировать. Прекрасное время для карьерного роста и профессиональных достижений. В выходные вы можете потерять покой и сон, и причина будет далека от романтики. Благоприятный день - пятница, неблагоприятный день - четверг.

**БЛИЗНЕЦЫ** (22.05-21.06). Предстоит много работы, но не всегда интересной. Судьба даст вам шанс решить уже накопившиеся проблемы, в том числе и материальные. На работе возможна справедливая критика в ваш адрес. Пусть не пугает предстоящая вам рутина, она не займет много времени. Постарайтесь в выходные не стать источником конфликта среди близких людей. Благоприятный день - вторник, неблагоприятный день - среда.

**РАК** (22.06-23.07). Постарайтесь разгрузить себя от лишних дел, особенно от чужих. Не опускайте рук - у вас все получится, но потребуется больше усилий. В выходные дни старайтесь во всем соблюдать меру, иначе желание как следует отдохнуть после тяжелой недели может вам навредить. Благоприятный день - пятница, неблагоприятный день - понедельник.

**ЛЕВ** (24.07-23.08). Вы стоите на пороге больших перемен. Наступает серьезная и ответственная неделя. Многое может вас раздражать и выводить из себя, и совладать с эмоциями окажется непросто. Постарайтесь, чтобы от проявления ваших чувств не пострадали окружающие. В выходные не стоит настаивать на своей правоте, так как безобидный спор может закончиться серьезной ссорой. Благоприятный день - пятница, неблагоприятный день - четверг.

**ДЕВА** (24.08-23.09). Вам необходимо напряженно работать, чтобы добиться максимального успеха, при этом не порицаются смелость и натиск. Успеху будет способствовать помощь друзей и знакомых, не упустите благоприятные возможности. В выходные все, что вы сделаете, обещает вам удачу впереди. Благоприятный день - понедельник, неблагоприятный день - вторник.

**ВЕСЫ** (24.09-23.10). Излишняя впечатлительность и опоздания могут явиться причиной неприятных ситуаций, которые вы сами создадите. Прежде чем что-либо изменять в своей жизни, взвесьте все за и против. В выходные у детей могут возникнуть определенные проблемы, им понадобится ваша помощь, не списывайте это на простые капризы, постарайтесь вникнуть в суть проблем. Благоприятный день - четверг, неблагоприятный день - среда.

**СКОРПИОН** (24.10-22.11). Залог вашего успеха - не терять оптимизма и уметь сохранять душевное равновесие в любой обстановке. Начало недели будет посвящено каким-то хлопотам и прояснению недоразумений. Вы можете почувствовать себя несколько в стороне от важных и интересных событий. Проявление инициативы весьма благотворно скажется на вашей способности добиваться своего. Благоприятный день - среда, неблагоприятный день - вторник.

**СТРЕЛЕЦ** (23.11-21.12). Вероятно, вам придется много времени потратить на решение чужих проблем. Вы можете получить приятное известие, правильно истолковав которое, значительно улучшите свое финансовое положение. В своей деятельности не бойтесь новизны, так как перемены обернутся для вас благом. Благоприятный день - пятница, неблагоприятный день - четверг.

**КОЗЕРОГ** (22.12-20.01). Вам есть чем гордиться, однако не стоит обольщаться: своими блестящими успехами вы еще не заслужили безоговорочного всеобщего признания на всю оставшуюся жизнь. Стремясь к успеху, запаситесь выносливостью, упорством и доверием к своей интуиции. Эмоции этих дней, яркие и глубокие, потребуют выхода. В выходные нежелательно начинать ничего нового. Благоприятный день - понедельник, неблагоприятный день - суббота.

**ВОДОЛЕЙ** (21.01-19.02). Жизнь продолжает бить ключом - и только от вас зависит, каким именно и по какому месту. Если вы сумеете управлять ситуацией, то за эти несколько дней вы сможете свернуть горы. Постарайтесь умерить амбиции, и избегайте конфликтов с начальством. В выходные навестите старых добрых друзей. Благоприятный день - вторник, неблагоприятный день - четверг.

**РЫБЫ** (20.02-20.03). Вы вполне способны разгрести накопившиеся на работе дела, хотя для этого и придется поработать сверхурочно, но такая ситуация положительно скажется на вашем финансовом положении. К домашним хлопотам желательно отнестись с максимальной ответственностью, это позволит вам спокойно отдохнуть в выходные дни. Благоприятный день – среда, неблагоприятный день - пятница.

## ПРОГНОЗ ПОГОДЫ

| 7 ПН | 8 апр ВТ | 9 СР | 10 ЧТ | 11 ПТ | 12 СБ | 13 ВС |
|---|---|---|---|---|---|---|
| +9 мин +2 | +3 0 | +6 −2 | +5 −1 | +9 +1 | +10 +2 | +11 +2 |
| 14 +16 +4 | 15 +18 +7 | 16 +20 +9 | 17 +19 +10 | 18 +19 +11 | 19 +20 +11 | 20 +19 +12 |
| 21 +17 +11 | 22 +15 +9 | 23 +17 +9 | 24 +17 +11 | 25 +17 +10 | 26 +18 +10 | 27 +19 +11 |
| 28 +18 +12 | 29 +19 +12 | 30 +18 +11 | 1 май +18 +11 | 2 +18 +11 | 3 +18 +11 | 4 +19 +11 |
| 5 +19 +12 | 6 +19 +13 | 7 +19 +13 | 8 +18 +12 | 9 +19 +12 | 10 +19 +12 | 11 +19 +12 |

| | Вт 8 апр | Ср 9 | Чт 10 | Пт 11 | Сб 12 | Вс 13 | Пн 14 | Вт 15 | Ср 16 | Чт 17 |
|---|---|---|---|---|---|---|---|---|---|---|
| Температура воздуха, °C | +3 | +6 | +5 | +9 | +10 | +11 | +16 | +18 | +20 | +19 |
| | 0 | −2 | −1 | +1 | +2 | +2 | +4 | +7 | +9 | +10 |
| Температура по ощущению, °C | −3 | +2 | 0 | +6 | +7 | +8 | +16 | +18 | +20 | +19 |
| | −5 | −6 | −6 | −3 | −1 | 0 | +3 | +4 | +5 | +9 |
| Среднесуточная температура, °C | +1 | +2 | +2 | +5 | +6 | +7 | +10 | +13 | +14 | +15 |
| Ветер и порывы, м/с | 6 →З | 3 ↑Ю | 4 ↗ЮЗ | 3 ↖ЮВ | 3 ↖ЮВ | 2 ↗ЮЗ | 2 ↗ЮЗ | 2 ←В | 3 ↖ЮВ | 2 →З |
| | 13 | 7 | 9 | 8 | 8 | 7 | 3 | 5 | 5 | 3 |
| Пыльца берёзы, баллы | 4 | 2 | 2 | 1 | 1 | 1 | 1 | 2 | — | — |
| Осадки в жидком эквиваленте, мм | 3,6 | 0 | 2,7 | 1,1 | 0,7 | 1,4 | 0 | 0 | 0 | 0 |
| Давление, мм рт. ст. | 742 | 743 | 738 | 737 | 742 | 747 | 750 | 750 | 747 | 745 |
| | 738 | 738 | 735 | 736 | 737 | 742 | 748 | 746 | 745 | 743 |
| Относительная влажность (среднесуточная), % | 73 | 62 | 69 | 70 | 61 | 64 | 59 | 59 | 57 | 60 |
| УФ-индекс, баллы | 3 | 4 | 5 | 2 | 4 | 3 | 5 | 6 | 5 | 6 |
| Г/м активность, Кп-индекс | 4 | 3 | 3 | 3 | 3 | 3 | 3 | 3 | 3 | 2 |

**УФ-индекс** электромагнитное излучение, измеряемое в баллах. Имеет как положительные, так и отрицательные эффекты на здоровье человека. **0–2** Низкий, **3–5** Умеренный, **6–7** Высокий, **8–10** Очень высокий, **11+** Экстремальный. **Геомагнитная активность**. **0-4** Небольшие возмущения, **5** Слабая буря, **6** Умеренная буря, **7** Сильная буря, **8** Шторм, **9** Экстремальный шторм. **Источник** сайт gismeteo.ru

**По горизонтали:** 1. Магнитофон журналиста 6. Отдельная усадьба у народов прибалтики 8. Нервный отросток 9. Лидер аргонавтов 10. Гималайская птица 11. Ездок по белу свету с целями расширения кругозора и познания нового 14. Какой размер юбки предпочитают видеть на прекрасных дамах незакомплексованные мужчины 16. Брат меньший, но не обязательно младший и не обязательно мелкий 17. Северная обувь 18. Монгольский скотовод

**По вертикали:** 1. Строительство наоборот 2. Домовёнок из популярного мультика 3. Лучший имитант алмаза 4. Культурные ценности, оставленные нам предками 5. Посадочная ямка для картошки 7. Город в Италии 12. Областной центр в Украине 13. Две дюжины часов 14. Узконосая обезьяна 15. Мужское имя

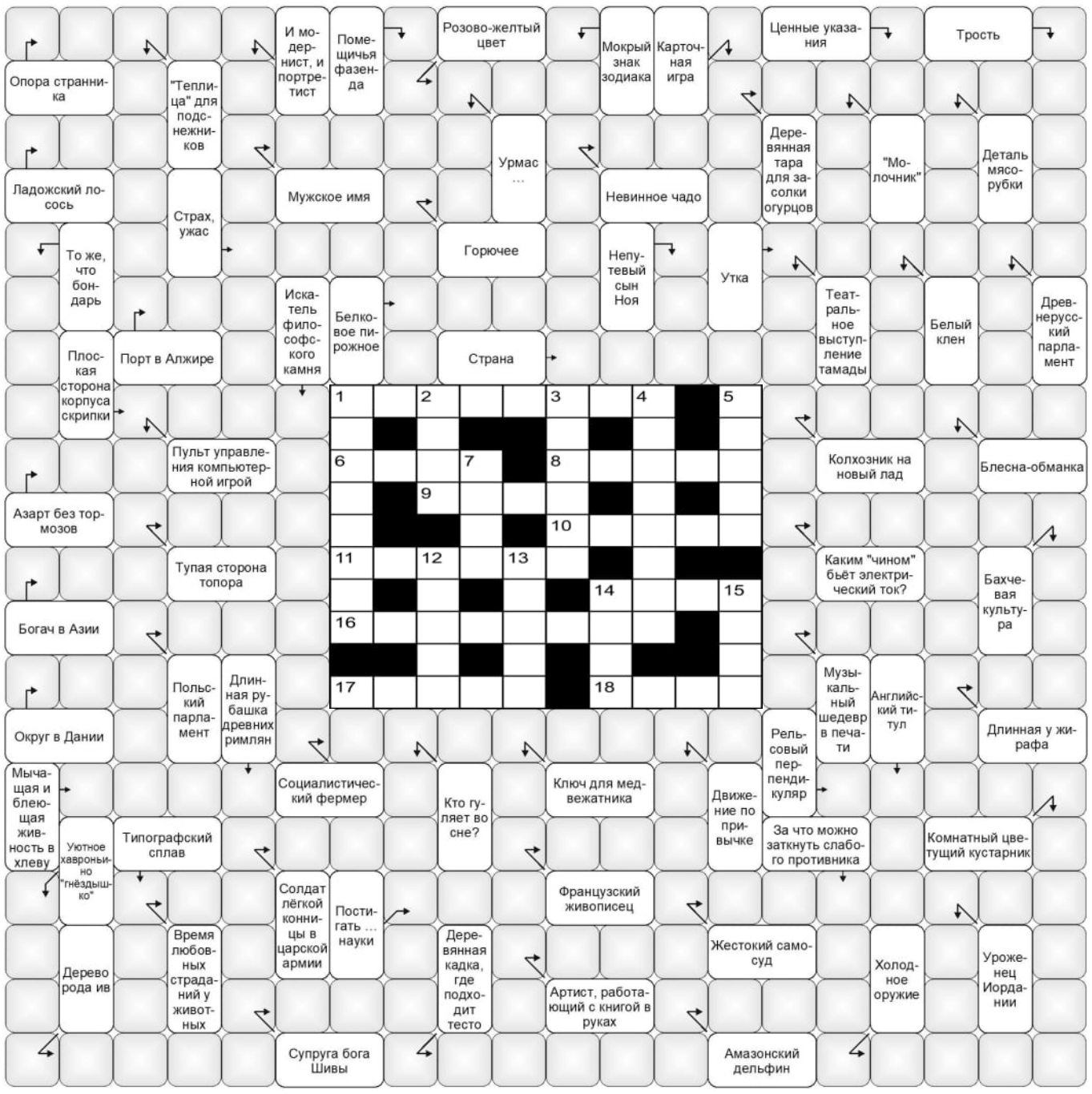


**ОТВЕТЫ 10Х10:**

По горизонтали: 1. Диктофон. 6. Мыза. 8. Аксон. 9. Ясон. 10. Ирена. 11. Турист. 14. Мини. 16. Животное. 17. Олочи. 18. Арат.

По вертикали: 1. Демонтаж. 2. Кузя. 3. Фианит. 4. Наследие. 5. Лунка. 7. Асти. 12. Ровно. 13. Сутки. 14. Мона. 15. Ипат.

**ОТВЕТЫ 13Х13:**

По горизонтали: 3. Напилок. 7. Узвар. 9. Монумент. 10. Форшмак. 11. Эскорт. 13. Гвалт. 14. Охра. 18. Интеллект. 19. Заза. 20. Оцепление. 21. Кружка. 22. Антракт. 23. Тягач.

По вертикали: 1. Ездок. 2. Варшава. 4. Амок. 5. Игуасу. 6. Оселок. 8. Стать. 9. Масленица. 12. Поездка. 13. Грязнуля. 15. Демпинг. 16. Аллегро. 17. Скрипка. 20. Окна.

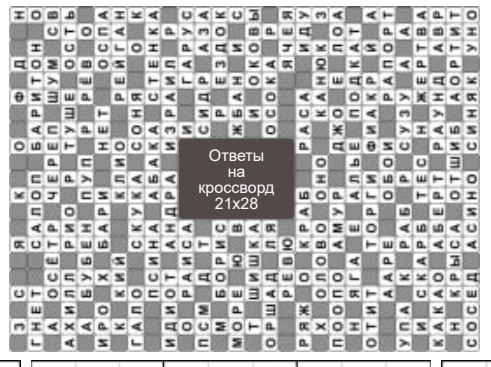

| | | | | | | | | |
|---|---|---|---|---|---|---|---|---|
| | 1 | | 2 | 3 | | | | |
| 4 | | | | 5 | | | 6 | 1 |
| | | | | 1 | | 7 | | |
| | | 7 | 6 | | | 8 | | 2 |
| | 9 | | 5 | 7 | 1 | | 4 | |
| 1 | | 6 | | | 2 | 9 | | |
| | | 5 | | 9 | | | | |
| 2 | 8 | | | 6 | | | | 3 |
| | | | | 2 | 4 | | 5 | |

| | | | | | | | | |
|---|---|---|---|---|---|---|---|---|
| | | | 1 | 2 | | | 3 | |
| 4 | | 2 | | | | | 5 | |
| | 6 | 7 | | | 5 | | | |
| 1 | | | 3 | | 2 | | 8 | |
| | | 5 | | | | 6 | | |
| | 4 | | 8 | | 7 | | | 9 |
| | | | 5 | | | 8 | 1 | |
| | 3 | | | | | 5 | | 2 |
| | 5 | | | 4 | 9 | | | |

| | | | | | | | | |
|---|---|---|---|---|---|---|---|---|
| | | | | | 1 | | | 2 |
| 3 | | | 4 | | 5 | | 6 | |
| | 7 | | | | | 4 | | |
| 8 | | | | 2 | | | 1 | |
| | 4 | | | 6 | | | 9 | |
| | 5 | | | 3 | | | | 7 |
| | | 6 | | | | | 5 | |
| | 2 | | 9 | | 3 | | | 8 |
| 4 | | | 7 | | | | | |

| | | | | | | | | |
|---|---|---|---|---|---|---|---|---|
| | 1 | | | | 2 | | | |
| 3 | | | 4 | | 5 | | | |
| 4 | | | | 6 | | | 7 | |
| 6 | | | 8 | | | | 4 | |
| | | | | 7 | | | | |
| | 2 | | | | 1 | | | 8 |
| | 8 | | | 4 | | | | 1 |
| | | | 5 | | 9 | | | 2 |
| | | | 3 | | | | 6 | |

| | | | | | | | | |
|---|---|---|---|---|---|---|---|---|
| | | | | | 1 | | | 2 |
| | | 3 | 4 | | | 5 | | |
| | 6 | | | | | | 7 | |
| 2 | | | | 6 | | | | 4 |
| | 1 | | | | | | 8 | |
| 9 | | | | 7 | | | | 1 |
| | 8 | | | | | | 1 | |
| | | 5 | | | 2 | 3 | | |
| 4 | | | 9 | | | | | |

## Суп-пюре с зеленым горошком

**Бекон - 6 полосок;**
**Картофель - 1.5 стак.;**
**Лук репчатый - 1.5 шт.;**
**Бульон куриный - 4 стак.;**
**Зеленый горошек - 450 г;**
**Сливки 10% жирности - 1.5 стак.;**
**Черный молот. перец - 1.25 ч. л.;**
**Соль по вкусу.**

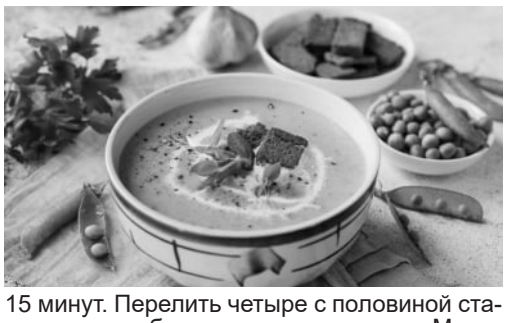

В большой чугунной кастрюле поджаривать бекон до хрустящего состояния около 8 минут. Переложить бекон на бумажное полотенце, дать остыть. Затем поломать на мелкие кусочки. В кастрюле оставить около 2 столовых ложек жира, а остальной слить. Выложить в кастрюлю картофель и готовить на медленном огне около 5 минут. Выложить в кастрюлю горошек и налить бульон, довести на сильном огне до кипения. Накрыть кастрюлю крышкой, уменьшить огонь и варить 15 минут. Перелить четыре с половиной стакана супа в блендер и перемешать. Массу перелить обратно в кастрюлю, туда же налить сливки, посолить и насыпать черный перец. Поставить кастрюлю на медленный огонь и подогреть около 4 минут, но не доводить до кипения. На готовый суп выложить сверху жареный бекон.

## Шоколадный фондан

**Шоколад тёмный - 150 г;**
**Масло сливочное - 50 г;**
**Яйца - 2 шт.;**
**Сахар - 50 г;**
**Мука - 40 г;**
**Какао-порошок - 2 ч. л.**

Шоколад поломать на кусочки и сложить в миску. Добавить сливочное масло. Растопить, помешивая, на водяной бане. Соединить яйца и сахар в миске, взбить миксером в пышную светлую массу. Добить остывший шоколад, перемешать. Всыпать просеянную муку, перемешать до однородности. Смазать формочки сливочным маслом и присыпать какао-порошком. Разложить в формочки тесто, заполняя их на три четверти. Выпекать в предварительно разогретой до 180 градусов духовке 8-10 минут.

# ПРАВОСЛАВНЫЙ КАЛЕНДАРЬ

**Понедельник**, 14 Апреля 2025 года (1 Апреля 2025 по ст.ст.) Страстна́я седмица. Великий Понедельник Великий пост. Прп. Марии Египетской (522). Прп. Евфимия, архим. Суздальского, чудотворца (1404-1405). Преп. Варсонофия Оптинского (1913). Мч. Авраамия Бо́лгарского, Владимирского чудотворца (1229). Прп. Геронтия, канонарха Печерского, в Дальних пещерах (XIV). Прп. Макария, игумена Пелики́тской обители (ок. 830). Мчч. Геронтия и Васили́да (III). Прав. Ахаза. Сщмч. Сергия Заварина пресвитера (1938).

**Вторник**, 15 Апреля 2025 года (2 Апреля 2025 по ст.ст.) Страстна́я седмица. Великий Вторник Великий пост. Прп. Тита чудотворца (IX). Мчч. Амфиа́на и Еде́сия (306). Мч. Поликарпа Александрийского (IV).

**Среда**, 16 Апреля 2025 года (3 Апреля 2025 по ст.ст.) Страстна́я седмица. Великая Среда Великий пост. Прп. Никиты исп., игумена обители Мидики́йской (824). Мц. Феодосии девы (307-308). Прп. Илли́рика чудотворца. Мчч. Елпифо́ра, Ди́я, Вифо́ния и Га́лика. Иконы Божией Матери "Неувядаемый Цвет".

**Четверг**, 17 Апреля 2025 года (4 Апреля 2025 по ст.ст.) Страстна́я седмица. Великий Четверток. Воспоминание Тайной Ве́чери Великий пост. Прп. Иосифа песнописца (883). Прп. Георгия, иже в Мале́и (IX). Прп. Иосифа Многоболезненного, Печерского, в Дальних пещерах (XIV). Прп. Зосимы Ворбозо́мского (XV). Прп. Зосимы, обретшего прп. Марию Египетскую в пустыне Иорданской (ок. 560). Мцц. Ферву́фы девы, сестры и рабыни ее (341-343). Прмчч. Вениамина Кононова и Никифора Кучина (1928); сщмч. Николая, еп. Вельского, прмц. Марии Гатчинской (1932); сщмч. Иоанна Вечорко пресвитера (1933); мч. Иоанна Колесникова (1943). Иконы Божией Матери, именуемой «Геронди́сса».

**Пятница**, 18 Апреля 2025 года (5 Апреля 2025 по ст.ст.) Страстна́я седмица. Великая Пято́к. Воспоминание Святых спасительных Страстей Господа нашего Иисуса Христа Великий пост. Мчч. Агафопо́да диакона, Феодула чтеца и иже с ними (ок. 303). Перенесение мощей свт. Иова, патриарха Московского и всея России (1652). Прп. Пупли́я Египетского (IV). Прпп. Фео́ны, Симеона и Форви́на (IV). Прп. Марка Афинского, Фра́ческого (ок. 400). Прп. Платона исп., игум. Студийского (814). Прп. Феодоры Солунской (892). Сщмч. Алексия Кротенкова пресвитера (1930); сщмч. Николая Симо пресвитера (1931).

**Суббота**, 19 Апреля 2025 года (6 Апреля 2025 по ст.ст.) Страстна́я седмица. Великая Суббота, Схождение во ад. Великий пост. Свт. Евтихия, архиеп. Константинопольского (582). Равноап. Мефодия, архиеп. Моравского, первоучителя славян (885). Прп. Платониды Сирской (308). Мчч. 120-ти Персидских (344-347). Мчч. Иеремия и Архилия иерея (III). Мчч. Петра Жукова и Прохора Михайлова (1918); сщмч. Иоанна Бойкова пресвитера (1934); сщмч. Иакова Бойкова пресвитера (1943); прп. Севастиана Фомина, исп. (1966).

**Воскресенье**, 20 Апреля 2025 года (7 Апреля 2025 по ст.ст.) **Светлое Христово Воскресение. Пасха.** Окончание Великого поста, разрешение на вся. Прп. Георгия исп., митр. Митиле́нского (после 820). Прп. Даниила Переяславского (1540). Мч. Каллиопия (304). Мчч. Руфина диакона, Акилины и с ними 200 воинов (ок. 310). Прп. Серапиона монаха Египетского. Сщмч. Аркадия Добронравова пресвитера(1933); прмц. Евдокии Павловой (1939).

**ПСАЛОМЩИК**

# Шахматная задача

Белые начинают и ставят мат в 2 хода.

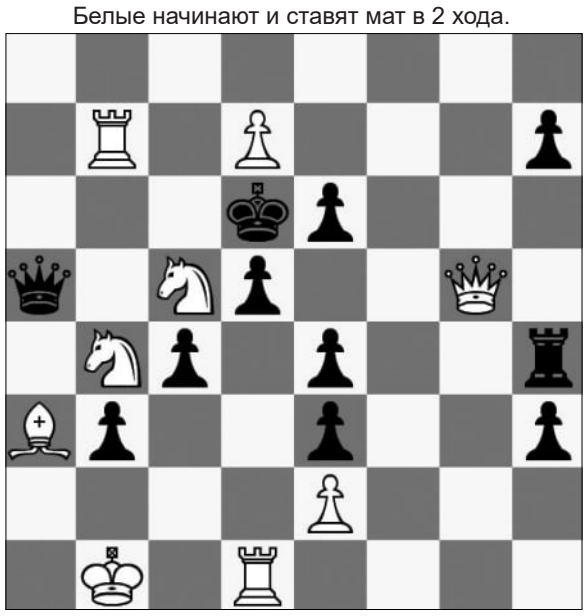

**По горизонтали:** 3. То же, что напильник 7. Компот из сухофруктов 9. Какой рукотворный памятник воздвигают великим людям? 10. Селедка по-еврейски 11. Почётное сопровождение высоких гостей 13. Крик, шум 14. Природная желтая краска 18. IQ 19. Опера Р. Леонкавалло 20. "Ограда" из милиции на митинге и концерте 21. Чашка для кваса 22. Время для посещения театрального буфета 23. Шхуна-буксир

**По вертикали:** 1. Тот, кто, направляясь куда-нибудь, едет верхом, в повозке и т.п 2. Столица европейского государства 4. Новелла С.Цвейга 5. Водопад в Бразилии 6. Точило для косы 8. Что особенного в России, с точки зрения поэта Тютчева? 9. Блинная неделя 12. Один рейс на автобусе 13. Ребёнок, который грязи не боится – он её ищет 15. Искусственное снижение цены 16. Музыкальный темп 17. Шедевр от Страдивари 20. Пьеса Голсуорси

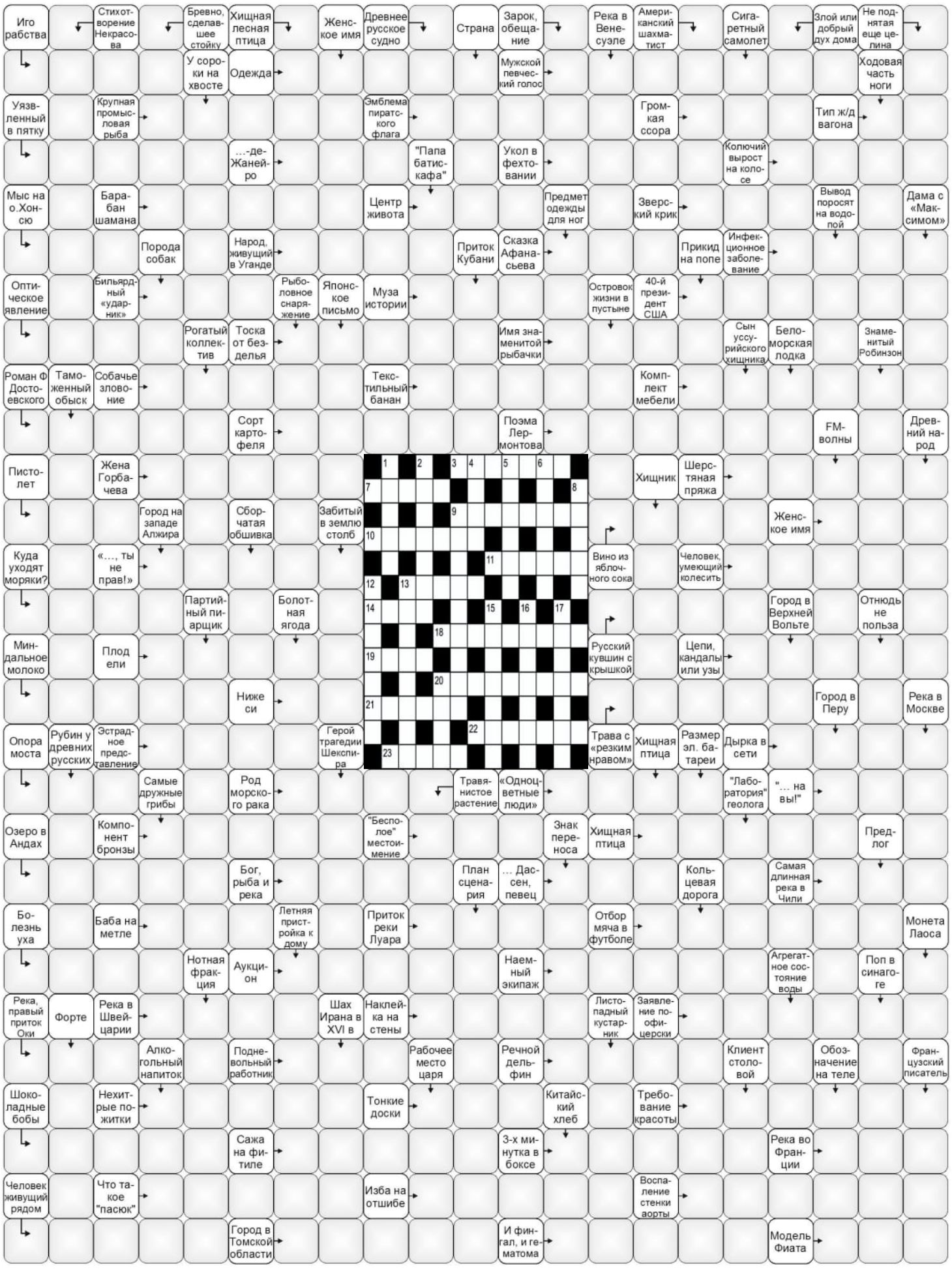


# Для иммунитета и настроения выбираем цитрусовые

Цитрусовые богаты не только витамином С, но и флавоноидами – антиоксидантами, защищающими организм от разрушения, и фитонцидами – природными веществами, повышающими иммунитет. Много пектинов, улучшающих пищеварение и способствующих выводу токсинов из организма. Роспотребнадзор напоминает о пользе цитрусовых:

**Лимоны.** Содержат цитрин, который улучшает усвояемость витамина С. Кроме того, лимоны нормализуют сосудистый тонус, стабилизируют работу нервной системы. В составе этих фруктов много меди, которая способствует правильному усвоению белков, углеводов и железа.

**Апельсины.** Богаты не только аскорбиновой кислотой, но и витаминами В1, В2, В4, В5 и В6. Главная их польза – в поддержании здоровья нервной системы и головного мозга. В апельсинах также присутствуют витамин А и бета-каротин.

**Мандарины.** Составом похожи на апельсины. Кроме того, в них высока концентрация флавоноида нобилетина. Он предотвращает накопление жира в печени, препятствует отложению в сосудах холестериновых бляшек и повышает чувствительность клеток к инсулину.

**Грейпфруты.** Содержат горький флавоноид нарингенин, помогающий печени активно сжигать жиры, ускоряющий обмен веществ, снижающий уровень холестерина в крови, подавляющий аппетит.

Не приобретайте фрукты в несанкционированных торговых точках, особенно – вдоль автомобильных магистралей. У продавца должны быть документы, подтверждающие качество и безопасность реализуемой продукции. Выбирайте спелые цитрусовые с неповрежденной кожурой, без признаков гниения.

Перед употреблением фрукты обязательно нужно тщательно мыть. Это служит профилактикой острых кишечных инфекционных заболеваний и отравлений.

Роспотребнадзор

**Издание «Горловка.Сегодня»**

**Учредитель:** Индивидуальный предприниматель Мещеряков Александр Владимирович ОГРНИП 323237500007641

**Главный редактор:** Мещеряков А.В.

**Выпуск № 16 (521)**, дата выхода **10.04.2025** года

Штрих код ГУП ДНР «Почта Донбасса» 44000484

**Время подписания в печать** по графику-19:00, фактическое-18:30 08.04.2025 года.

**Подписной индекс: 28027**

**Тираж:** 2300 экземпляров

**Цена:** свободная цена

**Для детей старше 16 лет**

**Адрес редакции и адрес издателя:** 284629, ДНР, г. Горловка, ул. Жукова 26, кв. 29

**Адрес типографии**: ООО «Первая городская типография», 83004, ДНР, г. Донецк, ул. Горная, 2, тел. 3451329

**Сайт: gorlovka.su**

**Почта:** gorlovkasegodnya@ya.ru

**Тел. ред.: +7 949 302-40-02** WhatsApp, Telegram

**Глав. ред.: +7 988 365-56-58** WhatsApp, Telegram

**Газета зарегистрирована** Федеральной службой по надзору в сфере связи, информационных технологий и массовых коммуникаций Роскомнадзор управлением Роскомнадзора по Южному федеральному округу, регистрационный номер и дата принятия решения о регистрации: серия ПИ № ТУ23-01933 от 17 мая 2023 года.

Редакция может публиковать материалы, не разделяя точку зрения автора. Ответственность за достоверность информации, цитат, географических названий, собственных имен и прочих сведений, а также за то, что материалы не содержат данных, закрытых для печати, несут авторы публикаций. Ответственность за содержание рекламных объявлений несет рекламодатель. Использовать материалы можно только с разрешения редакции.

**ПОДПИШИСЬ!** на **Горловка.Сегодня**

**ВК** vk.com/**gorlovka**

**ОК** ok.ru/**gorlovka**

**Дзен** dzen.ru/**gorlovka**

**Tg** t.me/**gorlovka**