Еженедельная общественно-политическая газета

Горловка.Сегодня

Выпуск № 07 (304)

Выходит с 30.04.2015 Четверг, 18.02.2021 года / gorlovkasegodnya@ya.ru / Подписной индекс: 28027 / Тел. 071 479-36-79 16+ Для детей старше 16 лет

Терракт в центре города

Командир батальона НМ ДНР ранен в результате подрыва личного авто

Самодельное взрывное устройство сработало 15 февраля в Горловке под машиной, в которой находился командир батальона Народной милиции ДНР Сергей Попов и его дочь. Об этом сообщили в Управлении Народной милиции.

«Около 8:00 в Горловке сработало самодельное взрывное устройство под машиной, в которой находился командир 1-го батальона. Можно сказать, что это теракт», — сказал собеседник.

Пострадавший получил осколочные ранения, у дочери комбата контузия и шок. Потерпевшие находятся в больнице.

Там также уточнили, что злоумышленники могли подготовить для покушения не одно взрывное устройство, а несколько. В настоящее время проводится проверка по данному факту.

Украинские боевики из отряда спецназначения «Запад» организовали взрыв автомобиля в Горловке, в котором находился первый комбат НМ ДНР Сергей Попов. Заявили в Управлении Народной милиции.

Там отметили, что накануне после подрыва 3-х украинских военнослужащих на собственных минах в районе Новолуганского, президент Украины Зеленский поручил начальнику генштаба Руслану Хомчаку лично прибыть в зону конфликта в Донбассе для проведения разбирательства.

«Хомчак, опасаясь за свою репутацию из-за резкого увеличения небоевых потерь за последние две недели, поставил задачу сводному отряду отдельного центра спецназначения «Запад» организовать резонансный диверсионный акт с целью переключения внимания украинской общественности и снижения негативной реакции. Объектом теракта украинские боевики выбрали автомобиль военнослужащего НМ ДНР, уста-

новив взрывное устройство на дно автомобиля, которое сработало в жилом районе города Горловки», — заявили в ведомстве.

В Управлении НМ ДНР подчеркнули, что, «применяя террористические методы войны, так называемые украинские «спецназовцы» осознанно подвергают угрозе жизни и здоровье мирных граждан».

newsua.ru

Дорогие наши мужчины!

Поздравляем вас С Днём защитника Отечества!

Желаем крепкого здоровья, неиссякаемой энергии, жизни, наполненной миром, счастьем и любовью близких! Уверенно шагайте к высотам успеха и процветания, всегда сохраняя оптимизм, бодрость и душевное равновесие! Крепкой силы в руках, свежих идей в голове, верной любви в сердце и настоящего благородства в поступках.

Редакция газеты

Паспорт ДНР получило более 655 тысяч жителей

Паспорта ДНР с начала их выдачи — с марта 2016 года, получили более 655 тысяч человек. Об этом сообщили в пресс-службе министерства внутренних дел Республики.

«Подразделениями миграционной службы министерства внутренних дел ДНР с марта 2016 года был выдан 655 091 паспорт Республики», — отметили в МВД.

Там добавили, что с начала года паспорта ДНР получили 36 761 человек.

ДАН

Пушилин в прямом эфире "переговорил" с Кравчуком о судьбе Донбасса

Глава ДНР Денис Пушилин "переговорил" с представителем Киева в ТКГ Леонидом Кравчуком о судьбе Донбасса.

Разговор состоялся в эфире российского Первого канала.

Пушилин упрекнул Кравчука в невыполнении Киевом Минских соглашений. Он подчеркнул, что Донецк не может ждать 10–20 лет, пока Украина соизволит реализовать свою часть договорённостей.

В свою очередь, экс-президент Украины Леонид Кравчук поинтересовался у главы ДНР, каким образом ему в качестве представителя Киева в ТКГ рассматривать республики Донбасса — «как русские государства, интегрируемые в Россию» либо как «районы, не контролируемые Украиной» с особым порядком самоуправления.

«На самом деле за шесть лет, пока Киев не выполняет взятые на себя обязательства, конечно же, мы выстроили свою государственность. Это для нас был единственно возможный выход выжить в тех условиях, в которых мы оказались. Конечно же, на протяжении этих лет мы знали, а теперь и оформили документально в виде доктрины, почему Донбасс русский. Смотря объективно, у нас даже в Минских соглашениях прописано трансграничное сотрудничество, но ждать, пока Украина это выполнит, для нас неприемлемо. Мы сейчас это будем реализовывать», — отметил Пушилин.

Также глава ДНР счёл циничными заявления Украины о перемирии — он напомнил о постоянных обстрелах и сегодняшнем теракте в Горловке.

«Официально на российском телеканале в Москве он заявил о реальных целях. Хотя мы и так знали, но это уже официальное заявление. Таким образом, мы собираемся в Трёхсторонней контактной группе и ставим задачи, как трансформировать эти неконтролируемые регионы в Украину, как сформировать местное самоуправление, его особенности и т. п., а там задачи совсем другие», — прокомментировал Кравчук прошедшие переговоры.

newsua.ru

Денис Пушилин озвучил конечную цель ЛДНР

Донбасс — это часть «российского народа», и он постоянно ощущает большую поддержку со стороны РФ. Об этом заявил глава Донецкой народной республики Денис Пушилин в эфире радиостанции «Говорит Москва».

«У нас никогда не было оснований допустить мысль, что Россия оставит нас наедине с трудностями и проблемами. Мы постоянно ощущаем её помощь и поддержку. В свою очередь, мы всегда будем стоять на защите Большой Родины, до последнего отстаивая наши общие ценности. Позицию наших граждан мы сформулировали в идеологической доктрине, которая не случайно носит название «Русский Донбасс». Она призвана стать тем документом, который ляжет в основу принятия самых важных государственных решений. Донбасс всегда был русским не только исторически, но и ментально, а события 2014 и последующих годов однозначно определили вектор развития: мы должны быть вместе с Россией», — отметил глава ДНР.

Он подчеркнул, что Донбасс идёт по пути усиления взаимодействия с Россией.

«В первую очередь, хотелось бы ускорить их в сфере экономического развития. Первоочередным шагом на этом пути считаем необходимость повышения уровня экономического взаимодействия Российской Федерации и Донбасса посредством активного трансграничного сотрудничества. Уверен, что эти процессы в итоге приведут нас к тому будущему, ради которого мы трудимся и воюем, ради которого мы проводили референдум, выстояли во время обстрелов, которое мы готовы защищать даже ценой своей жизни. Цветущий, сильный Донбасс как часть Большой России!», — заявил Пушилин.

NewsUA.RU

Поздравляем с юбилеем Рожкова Александра Михайловича!

С днем рождения! С юбилеем! Говорят, в 40 лет жизнь только начинается! Уже есть жизненный опыт, цели и ценности. Желаем юбиляру воплощения мечты, беспрерывного продвижения вперед и вверх! Пусть жизнь обогащается крепким здоровьем, поддержкой друзей, фантастическими достижениями, приятными моментами, увеличивающимся достатком и теплом окружающих людей. Будь счастлив!

Родные

Подпишись сам! Подпиши родителей!

Оформи подписку на газету «Горловка.Сегодня» по месту проживания у своего почтальона, а также в любом отделении почтовой связи.

Подписной индекс: 28027

Реклама

РЕМОНТ ТЕЛЕВИЗОРОВ
Качество. Гарантия Доброжелательность
ВЫЗОВ НА ДОМ ПО ТЕЛЕФОНАМ:
0502564140, 0713105306
Стоимость ремонта договорная

Реклама

ПАССАЖИРСКИЕ ПЕРЕВОЗКИ
через РФ в Украину и обратно!
Украина
Харьков, Славянск
Изюм, Краматорск
Константиновка
Дружковка, Бахмут

Загранпаспорт за 10 раб. дней.
Помощь с банковскими услугами, оформление социальных (пенсий, регресса, детских, материнских), ПРИВОЗИМ ПОСЫЛКИ.
050 04-777-30, 071 492-85-98

Реклама

Ежедневные поездки из ДНР в Украину и обратно

Самая низкая стоимость проезда, скидки на обратную дорогу 50%.

Харьков, Славянск, Краматорск, Дружковка, Константиновка, Артёмовск, Красноармейск, Курахово, Киев, Днепр, Мариуполь, Запорожье.

Оплачивать можно в рублях по курсу, запись на любую удобную для вас дату, без самоизоляции, без штрафа за пересечение границы, поездки в обратном направлении из Харькова, Киева, Артёмовска, Краматорска, Константиновки, Мариуполя, Днепра. Комфортабельные 8-ми местные микроавтобусы.

Тел., Viber, Whatsapp, Telegram:
+38 066 718 555 0
+38 066 743 934 9
+38 071 448 25 24

Реклама

ПЕРЕОФОРМЛЕНИЕ УКРАИНСКОЙ ПЕНСИИ
Заберу вашу банковскую карту из Ощадбанка без вашего выезда в Украину. Все услуги только по доверенности. Официально. Тел. 0714482524, Viber 0667185550, Whatsapp

Реклама

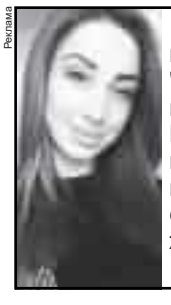

Здравствуйте! Меня зовут Алина, я из агентства "Мир недвижимости" могу помочь купить, продать Вашу квартиру и обеспечить полное юридическое сопровождение,и безопасность сделки купли-продажи, так же могу сдать в аренду.
Тел. 0713848524

Реклама в газете «Горловка.Сегодня»
(071) 479-36-79

Как относятся к "своим" Солдат ВСУ: Я воевал в Донбассе, и меня все за это ненавидят. Стр 13

В Горловке задержали женщину, которая нанесла своей знакомой многочисленные удары ножом

В Горловке задержали женщину, которая нанесла своей знакомой многочисленные удары ножомВ дежурную часть Калининского районного отдела полиции Горловки поступило сообщение о факте оказания медицинской помощи местной жительнице 1963 года рождения, доставленной в лечебное учреждение с многочисленными ножевыми ранениями.

Об этом сообщили в Центре общественных связей МВД ДНР.

Правоохранители по «горячим следам» установили и задержали женщину, подозреваемую в причинении указанных травм.

Фигурантке грозит уголовная ответственность согласно ст. 112 УК ДНР (умышленное причинение тяжкого вреда здоровью).

Также сотрудники Никитовского райотдела полиции Горловского ГУ МВД ДНР задержали ранее судимого 38-летнего мужчину, который обоснованно подозревается в совершении серии краж.

В ходе следствия установлено, что подозреваемый достоверно знал об отсутствии хозяйки одного из частных домостроений.

Злоумышленник повредил окно, проник в дом, и похитил электропечь и 40-литровую алюминиевую кастрюлю.

Кроме того, вместе с подельником фигурант похитил из другого домовладения двухкамерный холодильник, телевизор, посуду и удлинитель.

"Также установлена его причастность к совершению кражи ДВД-проигрывателя фирмы «LG» из жилища, хозяин которого не закрыл входную дверь и заснул", - сообщил следователь СО Никитовского РО ГГУ МВД ДНР Сергей Долженица.

– Общая сумма ущерба, причиненного потерпевшим, превысила 15 тысяч рублей.

По данному факту возбуждено уголовное дело по п. «а» ч. 3 ст. 164 УК ДНР (кража, совершенная с незаконным проникновением в жилище), санкция которой предусматривает максимальное наказание в виде лишения свободы на срок до 6 лет с выплатой штрафа

Ранее сообщалось, что в горбольницу Горловки доставлен местный житель с многочисленными ножевыми ранениями.

ГГУ МВД ДНР

Как отдыхают граждане ДНР в феврале 2021 года: выходные на День защитника Отечества

По закону ДНР 23 февраля является нерабочим днём. Сколько в связи с этим у жителей ДНР будет официальных выходных — в материале NewsUA.RU.

Выходные праздничные дни в феврале 2021 года определены на основании распоряжения Главы ДНР № 474 от 22 декабря 2020 года «О выходных днях и переносе рабочих дней в 2021 году, о внесении изменения в Распоряжение Главы Донецкой Народной Республики от 10 декабря 2019 года № 40». Об этом сообщает пресс-служба Администрации Главы. Власти ДНР, в свою очередь, устанавливают, сколько дней отдыхают граждане ДНР на 23 февраля 2021 года, в зависимости от того, на какой день недели выпадает праздник.

В 2021 году День защитника Отечества — это вторник. Поэтому решено, что выходных на 23 февраля будет 3. Работающие на "пятидневке" граждане ДНР имеют право официально отдохнуть 21, 22 и 23 февраля. 24 февраля выходным не является, а потому на следующий день после праздника придется выйти на работу.

Перенос выходных дней в феврале 2021 года

Согласно документу, выходной день — суббота 20 февраля — перенесен на понедельник 22 февраля. Таким образом, 20 февраля является официальным рабочим днем в ДНР.

"Также руководителям организаций для работников, которым установлена пятидневная рабочая неделя с двумя выходными днями, необходимо перенести рабочий день с понедельника 22 февраля на субботу 20 февраля 2021 года", – говориться на официальном портале ДНР.

Согласно трудовому законодательству, в котором закреплено, как отдыхаем в феврале, рабочий день перед Днем защитника Отечества должен закончиться раньше на 1 час, а у некоторых на пол дня.

Поскольку 23 февраля — выходной день на законодательном уровне, а суббота 20 февраля считается последним рабочим днем перед трехдневным праздничным отдыхом, то именно суббота и будет сокращенной.

Кстати, в ДНР выходные дни в февраля полностью совпадают с выходными днями Российской Федерации.

newsua.ru

Что лучше завещать или дарить - разъяснение юриста ДНР

Многие люди из тех, что обеспокоены судьбой своего имущества, предпочитают оставить завещание или подарить свою недвижимость.

Однако при этом граждане резонно задаются вопросом: а что же лучше — завещать или дарить?

У каждого из этих документов — будь то дарственная или завещание — есть свои характерные особенности и ряд существенных отличий друг от друга. Но одно объединяет — оба документа надо составлять с особой тщательностью. Разобраться с этим вопросом помогла нотариус Харцызского городского нотариального округа Виктория Михейкина.

Подарки не возвращаются

«Дарственная» или по-другому «Договор дарения» — это документ, призванный зафиксировать добровольную сделку между двумя сторонами — дарителем и одаряемым.

По такому договору собственник абсолютно безвозмездно передает принадлежащее ему имущество другому лицу.

Нередко собственник жилья хочет передать их своим наследникам еще при жизни. И делает это посредством оформления дарственной. Но нужно знать, что после оформления дарственной:

- имущество переходит в собственность одаряемого сразу (в момент регистрации в государственном реестре прав на недвижимое имущество), и даритель тут же утрачивает все права на него;

- нельзя просто передумать и отказаться от дарения. Расторжение соответствующего договора возможно редко и лишь в исключительных случаях (например, если одаряемый совершил покушение на жизнь дарителя, или на жизнь кого-либо из членов его семьи или близких родственников либо умышленно причинил дарителю телесные повреждения);

- одаряемый имеет право распоряжаться полученным имуществом на свое усмотрение, т.е. продать, обменять, подарить недвижимость в любой момент.

Таким образом, договор дарения является более выгодным для одаряемого лица, но создает определенные риски для дарителя.

Только после меня

Завещание же собственник имущества оформляет при жизни, а право собственности наследнику по завещанию переходит только после смерти наследодателя.

Кроме этого, завещание подразумевает и ряд следующих нюансов:

- в полном объеме оформить свое наследственное право наследник сможет лишь после истечения установленных законом 6 месяцев и соответствующего оформления пакета необходимой документации: открытие наследственного дела, получение свидетельства о праве на наследство, госрегистрация права собственности;

- менять завещание собственник имущества может при жизни неограниченное количество раз: может передумать и отменить завещание, либо назначить иного наследника, просто удостоверив у нотариуса новое завещание;

- у наследников могут возникнуть при оформлении завещания такие «подводные камни» как наличие лиц, которые имеют право на обязательную долю в наследстве, независимо от воли наследника — в силу прямого указания закона.

Речь идет о несовершеннолетних детях, совершеннолетних нетрудоспособных детях и/или нетрудоспособных супруге или родителях, а также нетрудоспособных иждивенцев наследодателя.

Такая форма перехода права собственности менее выгодна родственникам, поскольку не гарантирует им перехода права собственности на имущество, даже если оно им было обещано согласно завещанию.

Однако для завещателя это наиболее выгодный вариант, гарантирующий ему то, что в преклонном возрасте он не останется на улице, подарив свое жилье родственникам.

Как правильнее?

Не существует юриста, который сможет дать однозначный ответ на вопрос: завещание или дарственная — что лучше?

Принимать решение надо в соответствии со сложившейся ситуацией. Одаряемому выгоднее договор дарения, ведь оспорить его почти не представляется возможным, и имущество переходит лицу, которому подарили.

Если речь идет о завещании, то для собственника оно более выгодно, так как недвижимость остается его собственностью до самой смерти, что исключает риск остаться без крыши над головой.

Поэтому крайне важно до принятия решения, касающегося недвижимости, обсудить его только с профессиональным юристом.

Специалист, в отличие от непрофессионала, сможет объективно разобраться в каждой отдельно сложившейся ситуации, детально разобраться и разъяснить клиенту все юридические аспекты той или иной сделки, предупредить о возможных рисках и уберечь от опрометчивых решений.

По материалам газеты «Родина»

Размеры надбавок к зарплатам бюджетников и работников внебюджетных фондов в ДНР

С 1 января 2021 года должностные оклады работникам бюджетной сферы увеличены на 23%.

При этом были установлены новые размеры надбавки за сложность и напряженность в работе к должностным окладам.

Об этом сообщил замминистра труда и социальной политики ДНР Денис Стрельченко.

По словам Стрельченко, система оплаты труда работников отдельных отраслей бюджетной сферы была сформирована на основе законодательства Украины и не пересматривалась в ДНР.

«В целях оптимизации существующей системы оплаты труда работников отдельных отраслей бюджетной сферы, Правительством ДНР было принято решение пересмотреть структуру заработной платы работников бюджетной сферы для увеличения фиксированной части заработной платы в общем размере заработка работников», — пояснил Стрельченко.

Так, согласно Постановлению Правительства ДНР от 25.12.2020 № 87-13 установлены новые размеры надбавки за сложность и напряженность в работе к должностным окладам:

- с 1 тарифного разряда по 12 тарифный разряд – до 20 %;

- с 13 тарифного разряда по 18 тарифный разряд – до 15 %;

- с 19 тарифного разряда по 25 тарифный разряд – до 10 %.

Также Правительство внесло изменения в Постановление «О денежном содержании работников органов управления государственными внебюджетными фондами ДНР».

Соответствующее Постановление №7-16 от 9.02.2021 опубликовано на сайте Правительства.

Согласно изменениям, работникам органов управления государственных внебюджетных фондов ДНР и их территориальных подразделений (органов, отделений, управлений), предусмотрено повышение должностных окладов с 1 июля 2021 года на 18%.

Также Постановлением установлена ежемесячная надбавка к должностному окладу за выслугу лет работникам органов управления государственных внебюджетных фондов ДНР и их территориальных подразделений в следующих размерах:

- при стаже работы от 1 года до 5 лет –5%;

- при стаже работы от 5лет до 10 лет –10%;

- при стаже работы от 10 лет до 15 лет –15%;

- при стаже работы свыше 15 лет –30%.

В стаж работы, дающий право на получение надбавки за выслугу лет, включаются периоды госслужбы и иные периоды замещения должностей, включаемых (засчитываемых) в стаж государственной гражданской службы ДНР, в органах системы государственного социального страхования Украины (до 10 мая 2014 года), а также периоды работы в органах управления государственными внебюджетными фондами ДНР и их территориальных подразделениях.

Установление надбавки за выслугу лет или изменение ее размера производится с начала месяца, следующего за месяцем работы, в котором возникло такое право.

Кроме того, документом установлена ежемесячная надбавка за сложность и напряженность в работе:

- работникам органов управления государственными внебюджетными фондами ДНР в размере до 35% должностного оклада;

- работникам территориальных подразделений (органов, отделений, управлений), подведомственных учреждений и организаций органов управления государственными внебюджетными фондами ДНР в размере до 50% должностного оклада.

Конкретный размер ежемесячной надбавки за сложность, напряженность в работе устанавливается работодателем с учетом сложности, качества и объема выполняемой работы и иных условий работы в пределах фонда оплаты труда.

Постановление вступает в силу со дня официального опубликования и распространяет свое действие на правоотношения, возникшие с 1 января 2021.

Напомним, объявленное повышение окладов в ДНР с 1 января для многих медиков и педагогов, обернулось понижением зарплат.

ДАН

Южная Осетия передала ДНР 10 000 тестов на антитела к коронавирусу

Донецк получил 10 000 наборов реагентов для выявления антител к коронавирусу, помощь передана Республикой Южная Осетия.

Об этом сообщили в пресс-службе администрации Главы ДНР.

«В Республику поступили наборы реагентов SARS-CoV-2 Antibody для проведения 10 000 тысяч тестов на выявление антител. Эти изделия медицинского назначения переданы Донецкой Народной Республике со стороны Южной Осетии в качестве гуманитарной помощи для борьбы с коронавирусом», – говорится в сообщении.

Глава ДНР Денис Пушилин поблагодарил руководство и жителей РЮО за поддержку.

«Мы благодарны Президенту Южной Осетии (Анатолию Бибилову – прим. ДАН) и всем ее жителям за своевременную поддержку. – заявил Пушилин. – Тесты помогут проверить наличие иммунитета тем, кто по долгу службы соприкасается с большим количеством людей».

Напомним, весной прошлого года Донецкая Народная Республика передала Южной Осетии средства индивидуальной защиты, дизсредства и лекарственные препараты для противодействия коронавирусной угрозе.

ДАН

Власти ДНР в 2021 году увеличат расходы на развитие здравоохранения на сотни млн. руб.

Государственные расходы на развитие системы здравоохранения в ДНР в текущем году составят 1 миллиард рублей.

Об этом сообщил и.о. министра здравоохранения Александр Оприщенко.

«В прошлом году на сферу здравоохранения было выделено 600 миллионов рублей — на ремонты оборудования, автотранспорта и помещений, закупку новой медтехники, машин скорой помощи. В этом году, в связи с тем, что прошлую программу мы выполнили успешно, нам выделен 1 миллиард рублей», – сказал Оприщенко.

Он добавил, что в текущем году вложения запланированы по тем же направлениям, что и в 2020-м.

«Кроме того, мы теперь будем покупать не только автомобили «скорой», но и санитарный транспорт для больниц», – отметил и.о. руководителя ведомства.

Ранее сообщалось, что Республиканский центр экстренной медицинской помощи и медицины катастроф в текущем году ожидает получение 43 спецмашин.

ДАН

Крупные угольные предприятия ДНР включены в трансграничный концерн «Энергия Донбасса»

Власти ДНР включили в состав трансграничного концерна «Энергия Донбасса» государственные предприятия «Торезантрацит» и «Шахта «Комсомолец Донбасса»».

Об этом сегодня сообщили в пресс-службе правительства Республики.

«С целью обеспечения эффективного функционирования энергетической системы ДНР в состав трансграничного концерна «Энергия Донбасса» включены еще два предприятия. Речь идет о государственном унитарном предприятии «Шахта Комсомолец Донбасса» и государственном унитарном предприятии «Торезантрацит»», – сказано в сообщении.

Отмечается, что решение принято распоряжением правительства и направлено на объединение в структуре концерна предприятий электроэнергетической и угледобывающей отраслей.

ТК «Энергия Донбасса» создан в 2019 году. В его состав включены предприятия ДНР и ЛНР.

ДАН

Сумма выплаченных возмещений по полисам ОСАГО в ДНР приблизилась к 3 миллионам рублей

Страховая компания «Хатхор» осуществила выплаты на возмещение ущерба по полису обязательного страхования гражданской ответственности владельцев транспортных средств (ОСАГО) на общую сумму 2,8 миллиона рублей.

Об этом сообщили в пресс-службе страховой компании.

«На сегодняшний день урегулировано 72 дела. Выплачена сумма уже 2,8 млн рублей», – сказал собеседник агентства.

Он отметил, что в общей сложности по урегулированию убытков подано на рассмотрение 156 заявлений от граждан, транспортным средствам которых был нанесен ущерб в дорожно-транспортном происшествии.

Ранее сообщалось, что страховая компания «Хатхор» проводит работы по расширению штата профильных специалистов, весной текущего года региональная сеть пополнится новым пунктом урегулирования убытков в Макеевке.

Напомним, что возможность оформить полис в ДНР появилась с 1 августа 2020 года. Нормы обязательного страхования должны были вступить в силу с октября, но из-за большого числа авто, сроки пришлось на два месяца сдвинуть. Тем, кто не оформит ОСАГО до начала зимы, угрожает административная ответственность.

ДАН

В РФ зарегистрировали тест для выявления британского штамма COVID-19

Центральный НИИ эпидемиологии Роспотребнадзора разработал и зарегистрировал первую в мире тест-систему для выявления британского штамма COVID-19.

Об этом сообщается на сайте ведомства.

«Новая тест-система быстро выявляет наличие именно мутантного штамма, что реализовано за счет особого подбора олигонуклеотидов для эффективной амплификации «британской» мутации, и рассчитана на максимальную концентрацию вируса на уровне 106 копий/мл. Это позволяет избежать ложноположительных результатов при выявлении мутации для образцов с очень высокой вирусной нагрузкой», — сказано в сообщении.

Уточняется, что что набор реагентов успешно прошел клинические испытания, а также обладает высокой точностью.

«Новую технологию можно использовать для разработки реагентов по выявлению любых других мутаций SARS-CoV-2, а также других инфекционных возбудителей, где требуется быстрое массовое тестирование (пандемические инфекции)», — добавили в ведомстве.

Напомним, британский штамм коронавируса был обнаружен в Великобритании в конце декабря 2020 года.

DNR LIVE

В Кремле объяснили обещание Путина «не бросать Донбасс»

В Кремле объяснили обещание президента России Владимира Путина «не бросать Донбасс», сделанное им в ходе встречи с главными редакторами ведущих российских СМИ.

Напомним, что это заявление, просочившееся в прессу с закрытого мероприятия, немало взволновало общественность как в России и на Донбассе, так и на Украине.

Пресс-секретарь российского лидера Дмитрий Песков, комментируя это обещание, напомнил, что Россия сегодня во многом поддерживает Народные Республики Донбасса, жители которых лишены социального обеспечения со стороны Украины.

«Там, вы знаете, живет много русских, много русскоязычных. (Эти люди) к сожалению, лишены социального обеспечения со стороны своего государства, Украины, им отказано в любых государственных услугах.

Именно Россия организует один за другим конвои гуманитарной помощи, именно Россия оказывает иную помощь этим людям.

И Россия будет это продолжать делать, потому что если не Россия, то больше некому это будет делать», — подчеркнули в Кремле.

При этом Песков призвал обратить внимание на весь комментарий президента Путина по данному вопросу, в частности на слова о том, что любые шаги имеют свои последствия и нужно уметь прогнозировать эти последствия заранее.

Русская весна

В ДНР допустили начало боевых действий против ВСУ – Руслан Якубов

Представительство ДНР в Совместном центре по контролю и координации режима прекращения огня опасается перехода конфликта межу Донбассом и Украиной в горячую фазу в связи с многочисленными нарушениями перемирия Киевом. Так заявил руководитель представительства Руслан Якубов.

«Мы имеем все признаки эскалации на линии соприкосновения. И если Украина в ближайшее время не вспомнит о своих обязательствах, то не исключено, что конфликт может перерасти в горячую фазу», — сообщил он.

По словам представителя ДНР, количество выпущенных Украиной по территории Донбасса боеприпасов выросло, кроме того, увеличился калибр используемого вооружения. Как подчеркнул Якубов, это свидетельствует об отказе Киевом от выполнения Минских соглашений.

«Вновь гибнут и получают ранения защитники республики, жилые дома повреждаются вследствие прямых попаданий, мирные жители получают травмы вследствие обстрелов», — добавил глава представительства ДНР.

Напомним, что ранее глава Офиса президента Украины Андрей Ермак в интервью телеканалу «Украина» выступил с утверждением, что Минские договоренности практически невозможно выполнить в той редакции, в которой их подписали.

«Сохранить статус-кво не получится»: МИД ДНР к заявлению Л.Кравчука об отказе от перемирия

Сохранить статус-кво в ситуации, когда глава украинской делегации Леонид Кравчук начинает призывать к войне, у Киева не получится.

Об этом сообщила министр иностранных дел ДНР Наталья Никонорова.

«Леонид Кравчук на Минской площадке в открытую рассказывает о намерениях Украины применять силу против жителей Донбасса. Более того, эти высказывания сопровождаются призывами к международному сообществу поддержать Киев в его стремлении осуществлять «жесткие» методы», — заявила министр.

По словам Никоноровой, представители Украины на Минской площадке имеют только 2 крайности в риторике.

«Они или изо всех сил делают вид, будто соблюдают перемирие, или же открыто призывают к эскалации, потому что якобы только так можно сделать вторую сторону конфликта более сговорчивой. Ни в первом, ни во втором варианте нет и намека на то, что Украина действительно заинтересована в возобновлении мира путем дипломатических переговоров», — отметила министр.

Н.Никонорова призвала Киев в ближайшее время определиться со своими дальнейшими действиями.

«Или Украина остается в Минском процессе и официально подтверждает свою приверженность Комплексу мер на уровне Верховной Рады и президента, или же официально заявляет о выходе из мирных соглашений», — подытожила министр.

DNR LIVE

Киев сводит к нулю перспективу мирного урегулирования, игнорируя предложения ДНР и ЛНР

Нежелание украинской стороны рассматривать предложения Республик Донбасса по разморозке переговорного процесса сводит к нулю перспективы урегулирования.

Об этом заявила полномочный представитель ДНР на переговорах Контактной группы, министр иностранных дел Республики Наталья Никонорова.

Напомним, что ДНР и ЛНР направили в Контактную группу проект дорожной карты по реализации Минских договоренностей 9 октября 2020 года.

Ответа из Киева не последовало, но спустя месяц Украина представила собственный «план шагов»: оказалось, что 78% этого документа грубо нарушают Комплекс мер.

«Украинская сторона даже не удосужилась предоставить свои комментарии к нашему проекту, хотя с тех пор прошло уже больше четырех месяцев. При этом напомню, что именно согласование с нами всех правовых аспектов политического урегулирования в Донбассе являлось ключевым поручением по итогам саммита глав стран «Нормандской четверки» (9 декабря 2019 года)», — отмечает полпред.

По ее мнению, если у Киева и есть какая-то последовательная и принципиальная позиция на переговорах, то состоит она в нежелании даже прикасаться к каким-либо предложениям Народных Республик.

«В результате переговоры в Контактной группе парализованы – соответственно, возможности реального урегулирования в Донбассе быстро стремятся к нулю», — добавила Никонорова.

Напомним, что 12 февраля, исполняется шесть лет со дня подписания Комплекса мер по выполнению Минских соглашений («Минск-2»), которые являются основой мирного урегулирования конфликта в Донбассе.

Документ предполагает прекращение огня в регионе, отвод тяжелых вооружений, амнистию участникам конфликта, обсуждение модальностей возобновления выплат пособий и пенсий жителям ДНР и ЛНР, конституционную реформу на Украине, результатом которой должна стать глубокая децентрализация госуправления.

В Донбассе при этом должны пройти местные выборы, после чего регион должен получить особый статус.

ДАН

Военный комиссариат ДНР выдал первые 45 удостоверений участников боевых действий

Военный комиссариат ДНР выдал первые 45 удостоверений участника боевых действий военнослужащим Республики.

Об этом сообщил военный комиссар ДНР, полковник Александр Мальковский.

«На данный момент у нас рассмотрено 228 дел, из них принято 165 положительных решений. И уже 45 удостоверений выдано участникам боевых действий», – сказал Мальковский.

Он добавил, что первое заседание комиссии по присвоению статуса участника боевых действий было проведено 29 января текущего года.

Заседания проходят несколько раз в неделю.

«Практически они все (документы) рассматриваются очень оперативно. На рассмотрение обращения дано 30 дней», – отметил военком.

По его словам, заявителю необходимо предоставить пакет документов в отдел военного комиссариата по месту регистрации, где он состоит на воинском учете.

После чего документы будут переданы на рассмотрение комиссии.

Заявитель будет уведомлен о заключении работы комиссии и в случае положительного решения приглашен для получения удостоверения участника боевых действий.

«Возникает вопрос только с членами семей погибших военнослужащих. Вопрос стоит в том, что нет самих бланков удостоверений, но обращения мы принимаем, проверяем, смотрим и заочно выносим решение комиссии. Как только будут переданы нам бланки, мы сразу же начнем их выписывать и выдавать в установленном порядке, – рассказал Мальковский. – Бланки для участника боевых действий имеются в достаточном количестве, мы ими обеспечены практически в полном объеме».

Добавим, что организацию работы по выдаче документов, подтверждающих статус участника боевых действий (УБД) и члена семьи погибшего при защите Республики, также осуществляет ряд государственных ведомств: УНМ, МВД, МГБ и МЧС.

В уполномоченных органах для оформления и выдачи удостоверений формируются свои комиссии.

Ранее глава Минсоцполитики сообщала, что наличие удостоверений УБД позволит получать соответствующее социальное обеспечение. Вместе с тем планируется выдача пенсий военнослужащим.

Напомним, что в декабре 2019 года Народный Совет ДНР принял поправки в закон «О социальной защите ветеранов войны», закрепив процедуру выдачи документа о статусе участника боевых действий.

В октябре 2020 года Глава ДНР утвердил соответствующий порядок, который был опубликован на официальном сайте руководителя государства.

ДАН

Медики ДНР прогнозируют скорую победу над COVID-19

Вакцинация российской вакциной «Спутник V» открывает для жителей ДНР перспективу скорой победы над коронавирусом нового типа.

К такой точке зрения склоняются специалисты центральной городской клинической больницы №9 Донецка.

«Очень рад и горжусь, что стал одним из первых, кто прошел вакцинацию. На своем примере хочу показать, насколько важно и ответственно сейчас привиться. Благодаря помощи РФ каждый из нас сможет внести свой вклад в борьбу с коронавирусом. Для этого нужно всего лишь записаться и прийти в назначенное время в пункт вакцинации. Защитите себя и своих близких — сделайте прививку», — отметил врач-травматолог ЦГКБ Марк Смульский.

«Вакцинация – это ответственность каждого из нас. Очень горд, что медики будут примером для остальных граждан Республики. После вакцинации чувствую себя прекрасно и даже более уверенно. Очень надеюсь, что благодаря вакцине, которую нам передала Российская Федерация, мы очень скоро забудем, что такое коронавирусная инфекция», — отметил Политик.

«Для нас огромный шанс первыми вернуться к нормальной жизни благодаря вакцинации. Я сразу записалась на прививку. Чувствую себя прекрасно. Хочу, чтобы моя уверенность передалась тем, кто сомневается. Выражаю благодарность Российской Федерации за возможность одними из первых побороть эту очень опасную болезнь.», — добавила медсестра ЦГКБ №9 Инна Русанова.

Вакцинация от коронавируса российским препаратом «Спутник V» началась в ДНР с 1 февраля, пока открыты 10 прививочных пунктов в Донецке.

В дальнейшем, по плану министерства здравоохранения, число пунктов увеличится до 38, они будут работать по всей Республике.

Заявки на получение вакцины принимаются на сайте Минздрава.

Производство вакцины против COVID-19 в России началось летом прошлого года. Она была зарегистрирована 11 августа, став первой в мире вакциной от нового коронавируса.

Препарат получил название «Спутник V», он разработан Национальным исследовательским центром эпидемиологии и микробиологии имени Н. Ф. Гамалеи.

ДАН

В.Небензя назвал Францию и Германию соучастниками преступлений Киева на Донбассе

Германия и Франция стали, скорее, соучастниками творимых Киевом преступлений в Донбассе, нежели посредниками в урегулировании конфликта.

Об этом заявил постпред РФ при ООН Василий Небензя на заседании Совета Безопасности в связи с шестой годовщиной подписания минских соглашений, пишет ТАСС.

В.Небензя отметил, что в декабре 2020 представители Берлина и Парижа уклонились от участия во встрече СБ ООН с участием представителей ДНР и ЛНР.

«Те, кто поддерживают лишь одну сторону внутриукраинского конфликта и потакают вопреки фактам ее болезненным фантазиям о «российской агрессии», не могут называть себя посредниками. Вы, господа, скорее, соучастники творимых Киевом преступлений против населения Донбасса», — заявил дипломат.

В.Небензя добавил, что власти Украины уже не пытаются скрывать упорное нежелание выполнять обязательства по минским соглашениям.

«Вместо выполнения минских договоренностей мы слышим из Киева прежние сказки о продолжающейся российской агрессии, на которую Украина списывает все. И это при том, что доказательств этой самой «агрессии» никто так и не представил, что неудивительно», — подчеркнул постпред.

DNR LIVE

Понедельник, 22 февраля

Первый канал
06.00, **10.00**, **15.00** Новости
06.10 "Россия от края до края"
06.55 Т/с "Крепкая броня"
10.20 Х/ф "Экипаж"
13.00 Т/с "Джульбарс"
15.20 "Джульбарс"
21.00 "Время"
21.20 Х/ф "Золотой орел". "Калашников"
23.15 Х/ф "Турецкий гамбит"
01.35 "Прерванный полет Гарри Пауэрса"
02.25 "Мужское / Женское"
03.55 "Давай поженимся!"
04.35 "Модный приговор"

Россия 1
05.00 Х/ф "Любовь на четырех колесах"
07.00 Х/ф "Укрощение свекрови"
09.20 "Пятеро на одного"
10.10 "Сто к одному". Телеигра
11.00, **20.00** Вести
11.30 Х/ф "Новый муж"
15.35 "Петросян-шоу"
18.00 Х/ф "Операция "Ы" и другие приключения Шурика"
20.45 Вести. Местное время
21.00 Х/ф "Новая жизнь Маши Соленовой"
01.35 Х/ф "Приличная семья сдаст комнату"

Россия 24
05.00, **06.00**, **07.00**, **08.00**, **09.00**, **10.00**, **11.00**, **12.00**, **13.00**, **14.00**, **15.00**, **16.00**, **17.00**, **18.00**, **19.00**, **20.30**, **21.45**, **23.00**, **23.45**, **01.00**, **02.00**, **03.00**, **04.00** Вести
05.35, **06.45**, **08.45**, **00.45** Мобильный репортер
06.20, **07.20**, **08.20**, **09.25**, **10.20**, **11.35**, **13.40**, **14.35**, **15.30**, **16.30**, **17.30**, **18.35**, **22.45**, **00.35**, **03.35** Экономика
06.25, **07.30**, **08.30**, **09.35** Спорт
06.40, **10.40** Экономика. События новой недели
06.50, **08.50**, **11.50** Погода24
07.40 Агробизнес
08.40, **10.50**, **03.50** Культура
09.45, **13.45** Вестинедели. Сюжеты
11.40, **14.40**, **15.40**, **16.40**, **17.40**, **18.45**, **01.40**, **02.40** Гость
12.25 Формула власти
15.35, **17.35**, **23.35**, **00.40**, **03.45** Реплика
18.20, **21.30** Факты
19.30 Мнение с Эвелиной Закамской
20.00 Экономика. Курс дня
01.30 Экономика
04.10 Парламентский час

Россия К
06.30 Д/с "Маленькие капитаны"
07.30, **02.20** М/ф
08.45, **00.05** Х/ф "Залив счастья"
10.10 "Обыкновенный концерт"
10.40 "Русский плакат"
10.55 Х/ф "Далеко от Москвы"
12.40, **01.30** Д/ф "Опасные связи. Друзья и враги в дикой природе"
13.35 Д/с "Первые в мире"
13.50 Гала-концерт Академического оркестра русских народных инструментов им. Н. Н. Некрасова
15.05 Д/ф "Самсон неприкаянный"
15.45 Искатели
16.35 Х/ф "Прощание славянки"
18.00 Т/ф "Не покидай свою планету"
19.35 Д/ф "Дело гражданина Щеколдина"
21.10 Х/ф "Мужчина, который мне нравится"
23.00 "The doors". Последний концерт. Запись 1970 года

Победа
05.30, **23.00** "Путь к Победе"
06.30 Х/ф "Диверсант"
10.10 Х/ф "Хроника пикирующего бомбардировщика"
11.30 Х/ф "Солдаты"
13.20 Х/ф "Отец солдата"
14.50 Х/ф "Высота 89"
16.40 Х/ф "Защита"
18.30 Х/ф "Диверсант. Конец войны"
00.10 Х/ф "Пять невест"
01.50 Х/ф "Военно-полевой роман"
03.20 Х/ф "Адрес вашего дома"
04.40 Неизвестная война. "Освобождение Белоруссии"

Звезда
05.15, **08.15** Т/с "Приказано уничтожить. Операция "Китайская шкатулка"
08.00, **13.00**, **18.00** Новости дня
09.00, **13.15** "Военная приемка"
15.55 Х/ф "Звезда"
18.15 Х/ф "Коридор бессмертия"
20.35 Х/ф "…а зори здесь тихие"
00.35 Т/с "Краповый берет"
03.30 Х/ф "Дом, в котором я живу"
05.10 Д/ф "По следам Ивана Сусанина"

НТВ
04.55 "Новые русские сенсации". "Калоев. Седьмое доказательство Бога"
05.45 Х/ф "Непрощенный"
08.00, **10.00**, **16.00**, **19.00** Сегодня
08.20 "Готовим"
08.50 "Поедем, поедим!"
09.25 Едим дома
10.20 "Первая передача"
11.00 "Чудо техники"
11.50 "Дачный ответ"
13.00 "НашПотребНадзор"
14.05 "Однажды…"
15.00 Своя игра
16.20, **19.25** Х/ф "Лихач"
00.00 "Квартирник НТВ у Маргулиса". Князz
01.20 Х/ф "Телохранитель"
04.20 "Две войны"

НТВ-Мир
06.00 Т/с "Возвращение Мухтара-2". "Двойное ограбление". "Несработавшая ловушка"
08.00, **10.00**, **16.00**, **19.00** Сегодня
08.20, **10.20** Т/с "Врачебная тайна"
12.55 Х/ф "Отставник. "Позывной "Бродяга"
14.55 Х/ф "Отставник. Один за всех"
16.20 Т/с "Агентство скрытых камер". "Подруга"
17.00 "ДНК"
18.00 Т/с "Ковбои"
19.25 Т/с "Реализация". "Черная полоса"
21.30 Т/с "Дело чести"
23.40 Т/с "Версия". "Кровавая баня"
01.35 "Основано на реальных событиях". "Кто подставил Ковтуна?"
02.20 "Секрет на миллион. Самые громкие секреты" (дайджест). "Романы, покрытые тайной"
03.30 Т/с "Псевдоним "Албанец"-3"
05.10 "Прокурорская проверка". "Коллекторские страсти"

Рен ТВ
05.00 "Задачник от Задорнова". Концерт М. Задорнова
06.55 Аним. "3 бог. и наследница престола"
08.25 Аним. "Ив. Цар. и Сер Волк"
10.00 Аним. "Ив. Цар. и Сер Волк 2"
11.25 Аним. "Ив. Цар. и Сер Волк 3"
12.50 Аним. "Ив. Цар. и Сер Волк 4"
14.35 Х/ф "Овердрайв"
16.25 Х/ф "Смертельная гонка"
18.30 Х/ф "Безумный Макс: дорога ярости"
20.55 Х/ф "Паркер"
23.15 Х/ф "Адреналин"
00.55 Х/ф "Адреналин 2: высокое напряжение"
02.30 Х/ф "Угнать за 60 секунд"
04.20 Х/ф "Приказано уничтожить"

ТВ Центр
06.00 Д/ф "Павел Кадочников. Затерянный герой"
06.50 Х/ф "Сицилианская защита"
08.35 Х/ф "Мимино"
10.35 Д/ф "Юрий Беляев. Аристократ из ступино"
11.30, **21.00** События
11.45 Х/ф "Офицеры"
12.15 Х/ф "Петровка, 38"
14.05 Х/ф "Огарева, 6"
15.55 "Вспоминайте иногда вашего студента!"
17.05 Х/ф "Мастер охоты на единорога"
21.20 Х/ф "Барс и Лялька"
23.20 Д/ф "Закулисные войны на эстраде"
00.10 Д/ф "Актерские драмы. Кто сыграет злодея?"
01.00 Х/ф "Оружие"
02.25 Х/ф "Сувенир для прокурора"
03.55 "Актерские судьбы. Ариадна Шенгелая и Лев Прыгунов"
04.20 Х/ф "Всадник без головы"

ТВ Центр int.
07.00 Х/ф "Маскарад"
08.40 Д/ф "Вячеслав Тихонов. До последнего мгновения"
09.30, **16.25**, **01.20** Т/с "Обручальное кольцо-4"
11.00, **04.00** Х/ф "Отравленная жизнь"
12.30, **22.00** События
12.45 "Отравленная жизнь". Продолжение
14.15 Д/ф "Юрий Беляев. Аристократ из Ступино"
14.55 Х/ф "Офицеры"
15.20 "Короли эпизода. Ирина Мурзаева"
16.00 "10 самых… Безумные поступки звезд"
17.55 "Вспоминайте иногда вашего студента!" Юмористический концерт
18.50 Х/ф "Мастер охоты на единорога"
22.20 Т/с "Неравный брак-2"
23.50 Х/ф "Маруся"
02.50 Д/ф "Александр Михайлов. Я боролся с любовью"
03.25 Д/ф "Олег Даль. Между прошлым и будущим"

РТР-Планета (СНГ)
05.40 Х/ф "Любовь на четырех колесах"
07.20 Х/ф "Живет такой парень"
09.20 "Пятеро на одного"
10.10 "Сто к одному". Телеигра
11.00, **20.00** Вести
11.30 Х/ф "Новый муж"
15.30 Х/ф "Укрощение свекрови"
17.45 "Петросян-шоу"
20.45 Вести. Местное время
21.00 Х/ф "Новая жизнь Маши Соленовой"
01.15 Х/ф "Приличная семья сдаст комнату"

СТС
06.00, **05.50** "Ералаш"
06.05 М/с "Фиксики"
06.15 М/с "Спирит. Дух свободы"
07.00 М/с "Том и Джерри"
07.30 "Шоу "Уральских пельменей"
08.05 Х/ф "Маска"
10.00, **03.35** Аним. "Облачно, возможны осадки в виде фрикаделек"
11.45 Аним. "Облачно… 2. Месть ГМО"
13.30 Аним. "Волшебный парк Джун"
15.10 Аним. "Корпорация монстров"
17.00 Аним. "Университет монстров"
19.05 Аним. "Вверх"
21.00 Х/ф "Аквамен"
23.50 Х/ф "О чем говорят мужчины. Продолжение"
01.45 Х/ф "Эффект бабочки"
04.50 "6 кадров"
05.10 М/ф "Ара, бара, пух!"
05.20 М/ф "Глаша и кикимора"
05.30 М/ф "Зайчонок и муха"
05.40 М/ф "Комаров"

ТНТ
07.00 "ТНТ. Gold"
08.00 "Мама LIFE"
08.30 Т/с "СашаТаня"
11.30 Т/с "Отпуск"
18.00 "Комеди Клаб"
19.00 "Комеди Клаб. Спецдайджесты-2021" - "Демис Карибидис"
21.00 Т/с "Полицейский с Рублевки"
22.05 "Концерт Ильи Соболева"
23.05 "Stand up"
00.05 "Комик в городе" - "Волгоград"
00.40 "Комик в городе" - "Екатеринбург"
01.10 "Такое кино!"
01.45 "Импровизация"
03.30 "Comedy Баттл. Сезон 2018"
04.25 "Открытый микрофон"
06.10 "ТНТ. Best"

Пятница!
05.00, **13.00**, **04.15** Орел и решка
09.40 Т/с "Животные в движении"
10.45 Т/с "Голубая планета 2"
16.10 Большой выпуск
17.35 Мир наизнанку
22.30 Х/ф "О чем говорят мужчины"
00.35 Х/ф "О чем еще говорят мужчины"
02.35 Х/ф "День радио"

Пятый канал
05.00 Т/с "Морс. дьяв-2. Веские аргументы"
05.40 Т/с "Морс. дьяв-2. Точка возврата"
06.25 Т/с "Морс. дьяв-2. Маяк"
07.10 Т/с "Морс. дьяв-2. Спасение на водах"
08.00 Т/с "Морс. дьяв-2. Крупная рыба"
08.55 Т/с "Морс. дьяв-2. Китайская ничья"
09.50 Т/с "Морс. дьяв-2. Опасный фарватер"
10.50 Т/с "Морс. дьяв-2. Тайна старого затона"
11.40 Т/с "Морс. дьяв-2. Конек-горбунок"
12.40 Т/с "Морс. дьяв-2. Южный ветер"
13.35 Т/с "Морс. дьяв-2. Морское чудовище"
14.30 Т/с "Морс. дьяв-2. Погружение в недра"
15.25 Т/с "Морс. дьяв-2. Похищение"
16.20 Т/с "Морс. дьяв-3. Варяг"
17.20 Т/с "Морс. дьяв-3. Опасные игрушки"
18.20 Т/с "Морс. дьяв-3. Испытание на прочность"
19.20 Т/с "Морс. дьяв-3. Хабар"
20.15 Т/с "Морс. дьяв-3. Опора"
21.15 Т/с "Морс. дьяв-3. Операция данаец"
22.15 Т/с "Морс. дьяв-3. Черный ящик"
23.15 Т/с "Морс. дьяв-3. Газовый синдром"
00.15 Т/с "Опера. Хроники убойного отдела"
03.35 Т/с "Опера. Хроники убойного отдела". "Частный случай"
04.15 Т/с "Опера. Хроники убойного отдела". "Драгоценные письма"

8 канал
07.10 Т/с "Женщины в любви"
08.00, **11.00**, **13.00**, **15.00**, **20.00**, **22.00** Восьмое чувство
09.00 Лучшие покупки
12.00, **16.00** Удачный день
14.10 Т/с "Закрытая школа"
17.15 Т/с "Белая рабыня"
18.00 Удачный вечер
21.10 Т/с "Луна"
23.00 Интерактивный канал

Че
06.00, **02.45** "Улетное видео"
06.10 Т/с "Восьмидесятые"
08.00 "Улетное видео. Лучшее"
09.30 Т/с "Солдаты 2"
21.00 "+100500"
23.00 "+100500"
00.30 Х/ф "Багровый прилив"

ОТР
06.00, **16.05** "Большая страна"
06.50, **17.00** М/ф "Гора самоцветов"
07.20 "Хит-микс RU.TV"
08.15, **14.45** "Календарь"
09.10 "За дело!"
09.50 "Новости Совета Федерации"
10.05 "Дом "Э"
10.35 М/ф "Гора самоцветов". "Конек-Горбунок"
11.45, **13.05** Х/ф "Опасные гастроли"
13.00, **15.00**, **19.00** Новости
13.15 Х/ф "Миллион в брачной корзине"
15.05 "Календарь" (продолжение)
15.45 "Среда обитания"
17.15 Д/ф "Мистика войны от первого лица"
18.00 "Гамбургский счет"
18.30 "Домашние животные"
19.05 Х/ф "Неваляшка"
20.35 "Культурный обмен"
21.15 Х/ф "Старое ружье"
23.00 Концерт "Бессмертные песни великой страны"
00.45 Х/ф "Анкор, еще анкор!"
02.25 Х/ф "Моонзунд"
04.45 Х/ф "Аты-баты, шли солдаты…"

Мир
05.00 Х/ф "Весна"
06.25 Х/ф "Опасно для жизни!"
08.20 Х/ф "Неуловимые мстители"
10.00, **16.00**, **19.00** Новости
10.10 Х/ф "Новые приключения неуловимых"
12.00 Х/ф "Корона российской империи, или Снова неуловимые"
14.50, **16.15**, **19.15** Х/ф "Жуков"
04.00 Х/ф "Чистое небо"

ТВ3
06.00 М/ф
09.45 Х/ф "Эверест"
12.00 Х/ф "Дыши во мгле"
14.00 Х/ф "Эпидемия"
16.45 Х/ф "Особо опасен"
19.00 Х/ф "В осаде"
21.00 Х/ф "В осаде: Темная территория"
23.00 Х/ф "Схватка"
02.15 "Дневник экстрасенса с Татьяной Лариной"
03.00 "Громкие дела". "Проклятие мастера"
03.45 "Городские легенды". "Мытищи"
04.30 "Тайные знаки". "Смерть по курсу доллара"
05.15 "Тайные знаки". "Армия, которой не было"

360 Подмосковье
05.00, **23.55** "Самое яркое"
07.00 М/ф
09.00 "Вкусно 360"
11.00 "Чудо-Люда"
12.00, **20.00** "Новости 360"
12.30 "Все просто!"
13.00 Т/с "Следствие любви"
20.30 "Взрослые люди"
21.00 Х/ф "О бедном гусаре замолвите слово"

Москва Доверие
06.10, **07.40**, **12.05**, **05.10** "Раскрывая тайны звезд"
06.55, **08.30** "Тайны кино"
09.15 "Песни нашего кино"
09.50 Х/ф "Жили три холостяка"
13.00, **02.15** Т/с "МУР"
16.10 Х/ф "Неуловимые мстители"
17.30 Х/ф "Новые приключения неуловимых"
18.55 Х/ф "Корона Российской империи, или снова неуловимые"
21.20 Х/ф "Застава в горах"
23.10 Х/ф "Над Тиссой"
00.40 Х/ф "Повесть о настоящем человеке"

Ностальгия
06.00 Х/ф "Подкидыш"
07.05, **08.35**, **11.20**, **14.40**, **15.40**, **17.40**, **21.40**, **23.00**, **03.40**, **05.30** Музыкальная Ностальгия
07.30 "Не любо - не слушай…"
09.00 "Было ВРЕМЯ"
10.00 Х/ф "Особо опасные…"
11.40 "Поэт Геннадий Айги читает свои стихи". 2005 год
12.00, **22.00** "Рожденные в СССР"
12.55 "Утренняя почта". 1986 год
13.35 "Кому он нужен, этот капитализм?". 1992 год
15.00, **21.00**, **03.00** "Прошедшее ВРЕМЯ"
16.00 Х/ф "Две сестры"
17.05 "Блеф-клуб". 1999 год
18.00 "СевАлогия"
19.00 "Аншлаг! Аншлаг!". 1990 год
19.40 Х/ф "Забудьте слово "Смерть"
23.25 "Блеф-клуб". 2002 год
00.00 "До и после…"
01.15 Х/ф "Искусство жить в Одессе"
04.00 "Колба времени"
05.00 "Блеф-клуб". 2000 год

БелРос
06.00 М/ф
07.10 Х/ф "Павлинка"
07.45 "Братская кухня. Русские посикунчики - Супчик а-ля черепаха"
08.30 "Союзинформ. Итоги"
09.00, **18.20** "Клуб экспертов. Час пик. №9"
09.15 "Беларусь. Главное"
10.10, **04.55** "Карта Родины. Новгородская область: Новгородский кремль и историческая реконструкция"
10.55 Д/ф "Война машин. ИС-2. Охотник на тигров"
11.20 Х/ф "Свои"
13.25, **23.35** Д/ф "Морские легенды: Эсминец Блыскавица"
13.50, **00.25** Т/с "Исаев"
18.35 "Карта Родины. Ленинградская область: деревня викингов и полет в аэротрубе"
19.20, **05.35** "Братская кухня. Суп из утки с грибами и мясная кулебяка с капустой"
19.45 Х/ф "Пять невест"
21.15 "Клуб экспертов. Час пик. №10"
21.30 Х/ф "22 минуты"
00.00 "Наши люди. Виктория Макарская"

Дом Кино
04.40 Х/ф "О любви"
06.00 Х/ф "Елки последние"
07.50 "Ералаш"
08.25 Х/ф "Старик Хоттабыч"
10.00 Аним. "Алеша Попович и Тугарин Змей"
11.35 Аним. "Добрыня Никитич и Змей Горыныч"
12.55 Аним. "Илья Муромец и Соловей-Разбойник"
14.25 Аним. "3 бог. и Морской Царь"
15.55 Х/ф "Холоп"
18.00 Т/с "Родственнички"
22.00 Х/ф "Весна на Заречной улице"
23.50 Х/ф "Приходите завтра…"
01.40 Х/ф "Достояние республики"
04.00 Х/ф "Деревенский детектив"

Русский роман
08.10, **02.10** Х/ф "Домик у реки"
11.25, **05.05** Х/ф "Я выбираю тебя"
14.45 Х/ф "В полдень на пристани"
18.00 Х/ф "Я тебя никому не отдам"
21.20 Х/ф "Спасенная любовь"
00.35 Х/ф "Ускользающая жизнь"

Русский бестселлер
12.00 Т/с "Жизнь и приключения Мишки Япончика"
23.20 Т/с "Отдел С.С.С.Р."
05.15 Т/с "Москва. Три вокзала-8"

Русский иллюзион
01.15 Х/ф "Скиф"
02.50 Х/ф "Ты забыл во что мы играли"
03.25 Х/ф "Со дна вершины"
05.10 Х/ф "Ключ к его сердцу. 1-4 с."
08.35 Х/ф "Парень с нашего кладбища"
10.15 Х/ф "Подсадной"
12.05 Х/ф "С черного хода"
13.30 Х/ф "Контрибуция"
16.35 Х/ф "Про уродов и людей"
18.15 Х/ф "Географ глобус пропил"
20.35 Х/ф "Труша"
21.00 Х/ф "Одна война"
22.40 Х/ф "Риорита"

Наше любимое кино
06.00 Х/ф "И это все о нем"
07.50 Х/ф "Осторожно! Двери закрываются"
10.00 Х/ф "Куда бы еще вторгнуться"
12.25 Х/ф "Дорогой Джон"
14.25 Х/ф "Туз"
16.10 Х/ф "Благодетель"
18.55 Х/ф "Левша"
21.20 Х/ф "Проклятие нефритового скорпиона"
23.20 Х/ф "Погоня"
01.05 Х/ф "Победители и грешники"
03.15 Х/ф "Крысиные бега"

Мужское кино
01.50 Х/ф "Левша"
04.25 Х/ф "Славные парни"
06.30 Х/ф "Что скрывает ложь"
08.10 Х/ф "От заката до рассвета"
10.10 Х/ф "Боги Египта"
12.25 Х/ф "Кровь за кровь"
14.25 Х/ф "Робокоп"
16.20 Х/ф "Робокоп 2"
18.20 Х/ф "Заложница"
20.00 Х/ф "Заложница 2"
21.30 Х/ф "Власть огня"
23.20 Х/ф "S.W.A.T.: Спецназ города ангелов"

VIP Megahit
04.20 Х/ф "Три икса 2: Новый уровень"
06.15 Х/ф "Облачный атлас"
09.10, **01.15** Х/ф "Эверест"
11.00 Х/ф "Первый мститель"
12.55 Х/ф "Первый мститель: Другая война"
15.00 Х/ф "Первый мститель: Противостояние"
17.15 Х/ф "Храброе сердце"
20.00 Х/ф "Банды Нью-Йорка"
22.35 Х/ф "Авиатор"
03.15 Х/ф "Особь"

VIP Premiere
06.40 Х/ф "Кредо убийцы"
08.30 Т/с "Стража"
10.00 Х/ф "Бегущий в лабиринте: Лекарство от смерти"
12.15 Муз/ф "Богемская рапсодия"
14.25 Х/ф "Анастасия"
15.50 Муз/ф "Рокетмен"
17.45 Х/ф "Ассистент звезды"
19.30 Х/ф "Чудо на Гудзоне"
21.00 Х/ф "Сильнее"
22.50 Х/ф "Поезд на Париж"
00.20 Муз/ф "Джуди"
02.15 Х/ф "Обещание на рассвете"
04.35 Х/ф "Сердце из стали"

VIP Comedy
07.10, **17.05** Х/ф "Третий лишний 2"
09.05, **01.00** Х/ф "Бандитки"
10.35, **02.30** Х/ф "Типа копы"
12.15, **23.30** Х/ф "Шопо-коп"
13.45 Х/ф "Большой"
15.25 Х/ф "Третий лишний"
18.45 Х/ф "Укрощение строптивого"
20.30, **04.15** Х/ф "Мальчикам это нравится"
22.00, **05.50** Х/ф "Большая Жратва"

TV1000
05.55 Х/ф "Тренер Картер"
08.45 Х/ф "Мирный воин"
10.55 Х/ф "Каратэ-пацан"
13.30 Х/ф "Малышка на миллион"
15.55 Х/ф "Хоббит: Нежданное путешествие"
19.00 Х/ф "Хоббит: Пустошь Смауга"
21.55 Х/ф "Хоббит: Битва пяти воинств"
00.25 Х/ф "Та еще парочка"
02.35 Х/ф "Эмма"

ТВ1000 Русское кино
05.30 Х/ф "Жених"
07.10 Х/ф "Семь ужинов"
08.55 Х/ф "Гуляй, Вася!"
10.40, **02.05** Х/ф "Кухня. Последняя битва"
12.45 Х/ф "Неадекватные люди"
14.40 Х/ф "Неадекватные люди 2"
17.15 Х/ф "Танки"
19.00 Х/ф "Спасти Ленинград"
20.40 Х/ф "Тихая застава"
22.20 Х/ф "Кукушка"
00.10 Х/ф "Дикая Лига"
04.00 Х/ф "Робо"

TV1000 Action East
06.10 Х/ф "Перевозчик 3"
07.55 Х/ф "12 обезьян"
10.05 Х/ф "Терминатор 2: Судный день"
12.55 Х/ф "Терминатор 3: Восстание машин"
14.45 Х/ф "Терминатор: Да придет спаситель"
16.50 Х/ф "Чужой"
19.00 Х/ф "Чужие"
21.30 Х/ф "Чужой 3"
23.30 Х/ф "Чужой против Хищника"
01.15 Х/ф "Механик"
02.50 Х/ф "Механик: Воскрешение"
04.25 Х/ф "Лукас"

Кинохит
00.05 Х/ф "Чем заняться мертвецу в Денвере"
01.55 Х/ф "Терминал"
03.55 Х/ф "Веселые каникулы"
05.20 Х/ф "Братья Гримм"
07.10 Х/ф "Афера по-американски"
09.20 Х/ф "Звездная пыль"
11.20 Х/ф "Вторая жизнь Уве"
13.15 Х/ф "Четыре комнаты"
14.45 Х/ф "Спасти рядового Райана"
17.25 Х/ф "Люди в черном"
19.00 Х/ф "Люди в черном 2"
20.20 Х/ф "Люди в черном 3"
21.55 Х/ф "Риддик"
23.50 Х/ф "Поменяться местами"

Киномикс
00.20 Х/ф "Повар на колесах"
02.25 Х/ф "Последний из могикан"
04.20 Х/ф "Доспехи Бога"
05.55 Х/ф "Доспехи Бога: Операция Ястреб"
07.55 Х/ф "Западня"
10.00 Х/ф "Прирожденные убийцы"
12.10 Х/ф "Мачеха"
14.30 Х/ф "Соседка"
16.30 Х/ф "Домашнее видео"
18.15 Х/ф "Дом у озера"
20.00 Х/ф "Убить Билла. Часть 1"
22.00 Х/ф "Убить Билла. Часть 2"

Кинокомедия
00.40 Х/ф "Пипец"
03.25 Аним. "Алеша Попович и Тугарин Змей"
04.55 Аним. "Добрыня Никитич и Змей Горыныч"
06.10 Аним. "Илья Муромец и Соловей Разбойник"
07.40 Х/ф "Астерикс и Обеликс против Цезаря"
09.45 Х/ф "Астерикс и Обеликс: миссия Клеопатра"
11.50 Х/ф "Подмена"
13.45 Х/ф "От семьи не убежишь"
15.50 Х/ф "Мартовские коты"
17.40 Х/ф "Этот неловкий момент"
19.30 Х/ф "Без тормозов"
21.10 Х/ф "Продвинутый"
22.45 Х/ф "День радио"

Кинопремьера
01.50 Х/ф "Жажда смерти"
03.40 Х/ф "Локдаун по-итальянски"
05.15 Х/ф "Неистовый"
06.45 Х/ф "Битва за Землю"
08.30 Х/ф "Темное наследие"
10.20 Х/ф "Лесси. Возвращение домой"
12.00 Х/ф "Вдова"
13.25 Х/ф "Я иду искать"
15.00 Х/ф "Очень женские истории"
16.35 Х/ф "Астрал 4: Последний ключ"
18.20 Х/ф "Тор: Рагнарек"
20.30 Х/ф "Пропавшая"
22.10 Х/ф "Зависнуть в Палм-Спрингс"
23.40 Х/ф "Вторжение"

Кинопоказ
01.35 Х/ф "Эффект бабочки"
03.20 Х/ф "Персональный покупатель"
05.00, **12.25**, **19.50** Х/ф "Капитан Фантастик"
06.55, **14.15**, **21.40** Х/ф "Форрест Гамп"
09.05, **16.30**, **23.55** Х/ф "Джуно"
10.45, **18.05** Х/ф "Святой Винсент"

Киносерия
00.05 Т/с "Далеко от войны"
01.05, **23.05** Т/с "Лютер"
06.55 Т/с "Шерлок: Пустой катафалк"
08.45 Т/с "Шерлок: Знак трех"
10.30 Т/с "Шерлок: Его последний обет"
12.20 Муз/ф "Легенды о Круге"
15.55 Т/с "Шерлок: Шесть Тэтчер"
17.40 Т/с "Шерлок: Шерлок при смерти"
19.30 Т/с "Шерлок: Последнее дело"
21.15 Т/с "Шерлок: Безобразная невеста"

НСТ
06.20 Х/ф "Отдай свою душу"
08.05 Х/ф "Воплощение страха". "Шанс"
08.55 Х/ф "Страшные истории для рассказа в темноте"
10.35, **03.30** Х/ф "Зодиак"
13.15 Х/ф "Судная ночь"
14.40 Х/ф "Судная ночь 2"
16.20 Х/ф "Судная ночь 3"
18.10 Х/ф "Дары смерти"
19.30 Х/ф "Навстречу тьме 2". "Хороший песик"
21.00 Х/ф "Семь"
23.05 Х/ф "Детские игры"
00.40 Х/ф "Кукла"
02.10 Х/ф "Кукла 2: Брамс"

Домашний
06.30, **06.20** "6 кадров"
06.45 "Порча"
10.50 Х/ф "Соломоново решение"
14.50 Х/ф "Любовь с закрытыми глазами"
19.00 Х/ф "Дочки"
23.00 "Бумажные цветы" Украина, 2016 г.
01.15 Х/ф "Джейн Эйр"
05.30 Д/с "Скажи: нет!"

Детский мир
06.00, **08.30**, **13.00**, **16.00**, **18.00**, **20.30**, **01.00**, **04.00** М/ф "Фиксики"
06.30, **18.30** М/ф "Крокодил Гена"
06.50, **18.50** М/ф "Самый маленький гном-1"
07.00, **09.00**, **12.30**, **16.30**, **19.00**, **21.00**, **00.30**, **04.30** М/ф "Смешарики"
07.30, **19.30** М/ф "Ювик с планеты Ю"
07.35, **14.10**, **19.35**, **02.10** М/ф "Доктор Машинкова"
07.55, **13.30**, **19.55**, **01.30** М/ф "Экскаватор Мася"
09.30, **21.30** М/ф "Дед мороз и лето"
09.50, **21.50** М/ф "Возвращение блудного попугая-3"
10.00, **22.00** М/ф "Бабушкины Сказки"
10.20, **22.20** М/ф "Алиса в зазеркалье"
10.30, **22.30** М/ф "Про Федота-стрельца, удалого молодца"
11.45, **23.45** М/ф "Следствие ведут Колобки. Первая серия"
12.00, **00.00** М/ф "Маугли"
12.20, **00.20** М/ф "Приключения Капитана Врунгеля"
14.30, **02.30** Х/ф "Белый Бим Черное Ухо"
17.00, **05.00** М/ф "Котенок по имени Гав"
17.10, **05.10** М/ф "Малыш и Карлсон"
17.30, **05.30** М/ф "Богатырята"

Иллюзион +
00.05 Х/ф "Власть убийц"
01.45, **04.35** Х/ф "Почти молодожены"
03.10 Х/ф "Нет мужчин-нет проблем"
05.55 Х/ф "Шальная карта"
07.20 Х/ф "Одинокий мужчина"
08.55 Х/ф "Неудержимые 2"
10.25 Х/ф "Напролом"
11.55 Х/ф "Эскадрилья Лафайет"
14.05 Х/ф "Добро пожаловать в рай"
15.35 Х/ф "Неудержимые"
17.05 Х/ф "Уцелевшая"
18.35 Х/ф "Неудержимые 3"
20.30 Х/ф "Проповедник с пулеметом"
22.40 Х/ф "ЗащитнеГ"

Еврокино
00.45 Муз/ф "Альбер Камю"
02.25 Х/ф "Из Неаполя с любовью"
04.00 Х/ф "Жил-был…"
04.10 Х/ф "Любовь - это для двоих"
05.50 Х/ф "Замуж на 2 дня"
07.35 Х/ф "Танцуй сердцем"
09.25 Х/ф "Кафе де Флор"
11.15 Х/ф "Пустой разговор"
11.35 Х/ф "Анжелика, маркиза ангелов"
13.20 Х/ф "Идеалист"
15.10 Х/ф "Пятый номер"
16.45 Х/ф "Добро пожаловать на юг 2"
18.10 Х/ф "Женщина из Пятого округа"
19.30 Х/ф "Ромео и Джульетта"
21.15 Х/ф "Королевский роман"
23.25 Х/ф "Перестрелка"

Fox
06.00, **04.30** Т/с "Под чужим флагом"
07.25 Т/с "Тайная власть"
08.25, **20.10** Т/с "Кости"
10.05 Т/с "Форс-мажоры"
10.55, **19.40** Т/с "Симпсоны"
11.45, **15.25**, **22.40** Т/с "Доктор Хэрроу"
12.40, **18.30** Т/с "Родина"
13.40 Т/с "Побег"
21.00, **23.35** Т/с "Ходячие мертвецы"
01.50 Т/с "Как я встретил вашу маму"
02.10 Т/с "Майянцы"
03.05 Т/с "911 служба спасения"

24 Техно
06.00, **03.00** "Полигон. Краснополь"
06.30 Х/ф "Охотники за караванами. 1"
07.20 Х/ф "Охотники за караванами. 2"
08.15 Х/ф "Охотники за караванами. 3"
09.10 Х/ф "Охотники за караванами. 4"
10.00, **05.15** "Мужская кухня. Виноделы"
10.50 "Мужская кухня. Добыча янтаря"
11.45 "Секреты шефа. Пельмени"
12.15 "Секреты шефа. Вкусные каши"
12.45, **04.50** "Секреты шефа. Стейк"
13.15, **22.50** Х/ф "Охота на пиранью. 1"
14.00, **23.45** Х/ф "Охота на пиранью. 2"
14.50, **00.35** Х/ф "Охота на пиранью. 3"
15.45, **01.20** Х/ф "Охота на пиранью. 4"
16.40 "Искусство разведки. Секретная миссия Александра Грибоедова"
17.05 "Искусство разведки. Наш человек в Австралии. Николай Миклухо-Маклай"
17.35 "Искусство разведки. Большая игра Николая Пржевальского"
18.00 "Искусство разведки. Гусар, министр, разведчик. Николай Игнатьев"
18.30 "Искусство разведки. Токио против Петербурга. 1904 год"
19.00 "Искусство разведки. Российская разведка в 1914-1917 годах"
19.30 Х/ф "Мы из будущего. 1"
20.20 Х/ф "Мы из будущего. 2"
21.15 Х/ф "Мы из будущего. 3"
22.00 Х/ф "Мы из будущего. 4"
02.05 "Полигон. Дагестан. Каспийская флотилия. 1"
02.30 "Полигон. Дагестан. Каспийская флотилия. 2"
03.25 "Полигон. Начало"
03.55 "Полигон. Проверено на себе"
04.20 "Полигон. Избранное"

Матч ТВ
06.00 Смеш. един.. Fight Nights. Никита Крылов против Фабио Мальдонадо
07.00, **08.55**, **11.25**, **14.00**, **16.50**, **19.25**, **22.00** Новости
07.05, **11.30**, **14.05**, **16.30**, **19.30**, **00.45** Все на Матч!
09.00 М/ф "Матч- реванш"
09.20 М/ф "Спортландия"
09.35 Х/ф "Добро пожаловать в джунгли"
11.55 Футбол. Бетсити Кубок России. "Уфа" - "Урал"
14.25 Футбол. Бетсити Кубок России. "Химки" - "Крылья Советов"
16.55 Х/ф "Поддубный"
19.55 Баскетбол. Евролига. Мужчины. "Зенит" - "Милан"
22.10 Тотальный футбол
22.40 Футбол. Чемп. Италии. "Ювентус" - "Кротоне"
01.45 Д/ф "Я - Али"
04.00 Баскетбол. ЧЕ-2022. Мужчины. Отбор. Россия - Эстония

Матч! Боец
06.00 "Новая классика Fight Nights". Михаил Мохнаткин против Эднальдо Оливейры. Анастасия Янькова против Чоммани Сор Таехиран
08.30 Бокс. Евгений Романов против Сергея Ляховича. Евгений Тищенко против Джона Маккаллума
11.10

20.55 Чемп. Нидерландов. Обзор тура
21.55, **03.00** Чемп. Испании. Обзор тура
22.55 Чемп. Испании. "Осасуна" - "Севилья"
04.05 Чемп. Испании. "Осасуна" - "Севилья"

Футбол-2
06.00, **14.00** Чемп. Италии. "Беневенто" - "Рома"
08.00, **16.00** Чемп. Франции. ПСЖ - "Монако"
10.00, **18.00** Чемп. Италии. "Милан" - "Интер"
12.00, **01.15** Чемп. Италии. "Аталанта" - "Наполи"
20.00 "Катар-2022". Тележурнал
20.35, **22.35**, **01.10**, **03.05** Новости футбола
20.40 Чемп. Франции. Обзор тура
21.40, **03.10** Чемп. Италии. Обзор тура
22.40 Чемп. Италии. "Ювентус" - "Кротоне"
00.40 Тотальный футбол
04.05 Чемп. Италии. "Ювентус" - "Кротоне"

Евроспорт
01.05, **03.30**, **15.30** Теннис. Australian Open. Мужчины. Финал
02.00 Биатлон. ЧМ. Поклюка. Женщины
02.30 Биатлон. ЧМ. Поклюка. Мужчины
03.00 Горные лыжи. ЧМ. Мужчины. Слалом
05.00 Олимп. игры. "Живые легенды". Тина Мазе
05.30 Олимп. игры. "Живые легенды". Уши Дизль
06.00, **17.30**, **21.00** Снукер. Welsh Open. Финал
07.00 Теннис. WTA 500. Первый круг
13.00, **16.30** Теннис. Australian Open. Женщины. Финал
13.45, **19.00** Велоспорт. "Тур ОАЭ". 2-й эт.
20.00 Теннис. Australian Open. Обзор
21.55 Снукер. The Players Championship. Первый раунд

Евроспорт 2
02.30, **18.00**, **23.00** Теннис. Australian Open. Мужчины. Финал
03.00, **07.30**, **12.30** Снукер. Welsh Open. Финал
05.00 Горные лыжи. ЧМ. Женщины
06.30, **10.30**, **21.00** Горные лыжи. ЧМ. Женщины. Слалом
09.30 Велоспорт. "Тур ОАЭ". 1-й этап
11.30, **22.00** Горные лыжи. ЧМ. Мужчины. Слалом
14.30 Биатлон. ЧМ. Поклюка. Женщины
16.15 Биатлон. ЧМ. Поклюка. Мужчины
20.00 Велоспорт. "Тур ОАЭ". Второй этап

Первый Республиканский
07.00, **11.00**, **14.00**, **18.00**, **20.00**, **22.35**, **02.00** Темы дня
07.20 Вкусно и полезно
08.00 Х/ф "Мулан"
09.55, **10.55**, **17.45** Афиша
10.00, **19.00**, **20.10**, **01.30**, **03.30** Д/ф
11.10, **14.10**, **18.10** Т/с "Шерлок в России"
19.30 Открытая студия
19.50 Точка зрения
21.00 Х/ф "Трезвый водитель"
22.50 Х/ф "Ford против Ferrari"
05.00 Х/ф "Молот"

Новороссия ТВ
06.00, **17.30** Т/с "Лапси"
07.40 Х/ф "Формула любви"
09.00 Калейдоскоп М/фов
09.30, **21.00** Т/с "Молодая гвардия"
11.10 Т/с "Охота на изюбря"
12.00 Т/с "Отель "Элеон"
13.00 Т/с "Полярный"
13.50 М/ф "Князь Владимир"
15.10 Т/с "Пять минут тишины"
16.00, **04.30** Х/ф "Афоня"
19.00 Х/ф "Ласковый май"
22.40 Х/ф "Двое в городе"
00.20 Т/с "Игра Престолов"
02.10 Х/ф "Аванпост"
04.00 Технический перерыв

Юнион
07.00, **13.00** "Панорама Недели"
08.30 Т/с "Гранд 4"
09.00 "Благовест"
09.30 "Политкухня"
11.00, **17.30** "Тема"
11.30 "Дела государственные"
12.00 Православный час
14.00 ХФ "22 минуты"
16.30 ХФ "Офицеры"
18.00 Концерт ко Дню защитника Отечества
20.00 "Республиканский футбол"
20.45 Футбольный матч
21.50, **04.00** ХФ "Братство"
00.03 Т/с "Волк"
01.30 Т/с "Мамочки 3"
03.00 Т/с "Большие деньги"
06.03 Православный ДФ

6ТВ
7:00, **10:00**, **13:00**, **15:00**, **17:00**, **19:00**, **21:00**, **23:00**, **2:00**, **5:00** Новости
7:10, **10:10**, **13:10**, **15:10**, **17:10**, **19:10**, **21:10**, **23:10**, **2:10**, **5:10** Погода
7:20 «АБВГДейка»
8:00 «Еда, я люблю тебя»
9:00, **19:30** Т/с «Тайны следствия»
10:30, **16:05** Т/с «Дикий»
11:25 «Непутевые заметки»
11:40 М/ф
13:25 Х/ф «Гранатовый браслет»
15:30 Д/ф «Как это работает?»
17:30 Х/ф «Белое солнце пустыни»
20:25 «Сказки под подушкой»
21:20 Т/с «Экспансия»
23:30 Х/ф «Рекрут»
1:30, **5:35** Д/ф «Детеныши в дикой природе»
2:35 Х/ф «Осада»
4:25 «Музыка на 6ТВ»
6:00 «Разрушители легенд»

Вторник, 23 февраля

Первый канал
06.00, **10.00**, **12.00** Новости
06.10 "Россия от края до края"
07.00 Т/с "Крепкая броня"
10.20 В День защитника Отечества. 50 лет фильму "Офицеры". "Судьбы за кадром"
11.10, **12.15** Василий Лановой
14.30 Георгий Юматов
15.30 "Алина Покровская. Мои "Офицеры"
16.35 Концерт к 50-летию фильма "Офицеры"
19.15 Х/ф "Офицеры"
21.00 "Время"
21.20 Концерт ко Дню защитника Отечества
23.35 Х/ф "Батальон"
01.50 "Прерванный полет Гарри Пауэрса"
02.40 "Мужское / Женское"
04.05 "Давай поженимся!"

Россия 1
05.15 Х/ф "Ночной гость"
07.10 Х/ф "Идеальная пара"
09.20 "Пятеро на одного"
10.10 "Сто к одному". Телеигра
11.00, **20.00** Вести
11.30 Х/ф "Я подарю тебе рассвет"
16.05 Х/ф "Операция "Ы" и другие приключения Шурика"
18.05 Х/ф "Джентльмены удачи"
20.45 Вести. Местное время
21.00 Х/ф "Стрельцов"
23.10 Х/ф "Экипаж"
01.55 Х/ф "Охота на пиранью"

Россия 24
05.00, **06.00**, **07.00**, **08.00**, **09.00**, **10.00**, **11.00**, **12.00**, **13.00**, **13.40**, **15.00**, **16.00**, **17.00**, **18.00**, **19.00**, **20.25**, **21.45**, **23.00**, **23.45**, **01.00**, **02.00**, **03.00**, **04.00** Вести
05.30, **06.15**, **07.20**, **07.45**, **08.15**, **08.35**, **09.20**, **10.25**, **11.25**, **12.30**, **13.35**, **14.35**, **15.30**, **16.25**, **17.30**, **18.35**, **19.30**, **00.35**, **01.30**, **03.30** Экономика
05.40, **14.40**, **15.40**, **16.40**, **17.40**, **18.45**, **19.40**, **02.40**, **03.40**, **04.30** Гость
05.50, **07.50**, **10.45**, **15.35**, **17.35**, **23.35**, **00.40** Реплика
06.20, **07.35**, **08.25**, **09.35**, **12.20** Спорт
06.30, **12.40**, **18.25**, **21.30** Факты
06.45, **10.50**, **12.50** Вести. Net
06.50, **08.50**, **11.50** Погода24
08.40, **11.40**, **04.50** Культура
08.45, **11.45**, **00.45**, **03.50** Мобильный репортер
09.40 Технологии жилья
20.00 Экономика. Курс дня
22.45, **01.40** Геоэкономика

Россия К
06.30 Д/с "Маленькие капитаны"
07.30 М/ф
08.50 Х/ф "Прощание славянки"
10.10 "Обыкновенный концерт"
10.40 "Русский плакат"
10.55 Х/ф "Парень из нашего города"
12.25 Д/с "Первые в мире"
12.40, **02.00** Д/ф "Альбатрос и пингвин"
13.35 Х/ф "Жестокий романс"
15.55 Государственный академический Кубанский казачий хор. Концерт
17.25 Д/с "Рассекреченная история"
18.00 Х/ф "Баллада о солдате"
19.25 "Романтика романса"
20.20 Х/ф "Чисто английское убийство"
23.00 Клуб 37
00.10 Х/ф "Звездная пыль"

Победа
05.30, **23.00** "Путь к Победе"
06.30, **18.30** Х/ф "Диверсант. Конец войны"
11.00 Х/ф "Небесный тихоход"
12.30 Х/ф "Сын полка"
14.50 Х/ф "28 панфиловцев"
16.40 Х/ф "Защита"
00.10 Х/ф "Собибор"
02.00 Х/ф "День командира дивизии"
03.30 Х/ф "Белый взрыв"
04.40 Неизвестная война. "От Балкан до Вены"

Звезда
06.00 Д/с "Оружие Победы"
06.50, **08.15** Х/ф "Звезда"
08.00, **13.00**, **18.00** Новости дня
09.00, **13.15** Д/с "Непобедимая и легендарная. История Красной армии"
15.55 Х/ф "В зоне особого внимания"
18.15 Т/с "Битва за Москву"
01.30 Д/с "Полководцы России. От древней Руси до XX века"
05.35 Д/с "Москва фронту"

НТВ
04.55, **08.20** Х/ф "Конвой"
08.00, **10.00**, **16.00**, **19.00** Сегодня
09.00 "Семь жизней полковника Шевченко"
10.20, **03.50** Х/ф "Белое Солнце пустыни"
12.05 Х/ф "Отставник"
14.00 Т/с "Отставник-2"
16.20, **19.25** Х/ф "Лихач"
00.00 "Секретная Африка. Атомная бомба в Калахари"
01.00 Х/ф "Раскаленный периметр"

НТВ-Мир
06.05 Т/с "Возвращение Мухтара-2". "Понятой". "Суета вокруг дивана"
08.00, **10.00**, **16.00**, **19.00** Сегодня
08.20, **10.20** Т/с "Врачебная тайна"
12.55 Х/ф "Отставник. Один за всех"
13.55 Х/ф "Отставник. Спасти врага"
16.20 Т/с "Агентство скрытых камер". "Беглец"
17.00 "ДНК"
18.00 Т/с "Ковбои"
19.25 Т/с "Реализация". "Черная полоса"
21.35 Т/с "Дело чести"
23.45 Т/с "Версия". "Контрольный выстрел"
01.40 "Основано на реальных событиях". "Кто подставил Ковтуна?"
02.25 "Секрет на миллион. Самые громкие секреты" (дайджест). "Потерянные дети звезд"
03.35 Т/с "Псевдоним "Албанец"-3"
05.10 "Еда без правил"

Рен ТВ
05.00 Х/ф "Приказано уничтожить"
06.30 Х/ф "Ворошиловский стрелок"
08.20 Т/с "Решение о ликвидации"
11.25 Х/ф "Механик"
13.15 Х/ф "Механик: воскрешение"
15.15 Х/ф "Безумный Макс: дорога ярости"
17.35 Х/ф "Мег: монстр глубины"
19.40 Х/ф "Разлом Сан-Андреас"
21.55 Х/ф "Последний рубеж"
23.55 Х/ф "Заложница"
01.40 Х/ф "13-й район: ультиматум"
03.10 Х/ф "Добро пожаловать в капкан"
04.40 "Территория заблуждений"

ТВ Центр
05.55 Х/ф "Офицеры"
06.25 Х/ф "Случай в квадрате 36-80"
07.55 Х/ф "Приступить к ликвидации"
10.40 Д/ф "Александр Михайлов. В душе я все еще морской волк"
11.30, **20.45** События
11.45 Х/ф "Солдат Иван Бровкин"
13.40 Х/ф "Иван Бровкин на целине"
15.40 "Мужской формат"
16.55 Х/ф "Котейка"
21.00 "Приют комедиантов"
22.50 Д/ф "Иван Бортник. Я не промокашка!"
23.35 Д/ф "Их разлучит только смерть"
00.25 Х/ф "Ответный ход"
01.50 Х/ф "Крутой"
03.15 Х/ф "Барс и Лялька"
04.50 Д/ф "Упал! Отжался! Звезды в армии"
05.30 Х/ф "Пираты XX века"

ТВ Центр int.
07.00 Х/ф "Возвращение Максима"
08.40, **15.30** Д/ф "Александр Суворов. Последний поход"
09.25, **16.15**, **01.55** Т/с "Обручальное кольцо-4"
10.55 Х/ф "Маруся"
12.30, **22.00** События
12.45, **22.20**, **05.30** Т/с "Неравный брак-2"
14.10 Д/ф "Александр Михайлов. В душе я все еще морской волк"
14.50 Д/ф "Упал! отжался! Звезды в армии"
17.45 "Мужской формат". Юмористический концерт
18.50 Х/ф "Котейка"
23.50 "Приют комедиантов"
01.15 Д/ф "Иван Бортник. Я не Промокашка!"
03.25 Д/ф "Их разлучит только смерть"
04.05 Д/ф "Павел Кадочников. Затерянный герой"
04.50 "Прощание. Виталий Соломин"

РТР-Планета (СНГ)
05.40 Х/ф "Идеальная пара"
07.20 Х/ф "Выйти замуж за капитана"
09.20 "Пятеро на одного"
10.10 "Сто к одному". Телеигра
11.00, **20.00** Вести
11.30 Х/ф "Улица полна неожиданностей"
12.55 Х/ф "Я подарю тебе рассвет"
17.30 Х/ф "Поддубный"
20.45 Вести. Местное время
21.00 Х/ф "Экипаж"
23.45 Х/ф "Балканский рубеж"
02.40 Х/ф "Кандагар"

СТС
06.00, **05.50** "Ералаш"
06.05 М/с "Фиксики"
06.15 М/с "Спирит. Дух свободы"
07.00 М/с "Том и Джерри"
07.30 "Уральские пельмени. Смехbook"
07.40 Х/ф "Копы в глубоком запасе"
09.40 Х/ф "О чем говорят мужчины. Продолжение"
11.40 Аним. "Волшебный парк Джун"
13.20 Аним. "Вверх"
15.10 Х/ф "Марсианин"
18.05 Х/ф "Аквамен"
21.00 Х/ф "Шазам!"
23.35 Х/ф "Ной"
02.10 Аним. "Облачно… 2. Месть ГМО"
03.35 Т/с "Последний из Магикян"
05.10 М/ф "Ивашка из Дворца пионеров"
05.20 М/ф "Без этого нельзя"
05.30 М/ф "Девочка и медведь"
05.40 М/ф "Как верблюжонок и ослик в школу ходили"

ТНТ
07.00 "ТНТ. Gold"
08.00 "Битва дизайнеров"
08.30 Т/с "СашаТаня"
12.30 Т/с "Патриот"
21.00 Т/с "Полицейский с Рублевки"
22.05 "Концерт Тимура Каргинова"
23.05 "Женский Стендап"
00.05 "Комик в городе" - "Тюмень"
00.40 "Комик в городе" - "Волгоград"
01.10 "Импровизация"
03.00 "Comedy Баттл. Сезон 2018"
03.55 "Открытый микрофон"
05.35 "ТНТ. Best"

Пятница!
05.00, **03.10** Орел и решка
11.10 Маша и шеф
12.10 Черный список 2
22.40 Х/ф "День выборов 2"
00.45 Х/ф "День выборов"

Пятый канал
05.00 Т/с "Опера. Хроники убойного отдела". "Шантаж"
05.45 Т/с "Опера. Хроники убойного отдела". "Черная метка"
06.30 Т/с "Опера. Хроники убойного отдела". "Падение в преисподнюю"
07.20 Т/с "Опера. Хроники убойного отдела". "Протечка"
08.15, **21.55** Х/ф "Батальон"
12.20 Т/с "Медное Солнце"
17.55 Х/ф "Проверка на прочность"
01.55 Т/с "Опера. Хроники убойного отдела". "Счастливчик"
02.45 Т/с "Опера. Хроники убойного отдела". "Слезы дракона"
03.30 Т/с "Опера. Хроники убойного отдела". "Шоу продолжается"
04.15 Т/с "Опера. Хроники убойного отдела". "Стервятник"

8 канал
07.10 Т/с "Женщины в любви"
08.00, **11.00**, **13.00**, **15.00**, **20.00**, **22.00** Восьмое чувство
09.00 Лучшие покупки
12.00, **16.00** Удачный день
14.10 Т/с "Закрытая школа"
17.15 Т/с "Белая рабыня"
18.00 Удачный вечер
21.10 Т/с "Луна"
23.00 Интерактивный канал

Че
06.00, **03.55** "Улетное видео"
06.20 "Супершеф"
08.00 "Утилизатор"
08.30 "Утилизатор 2"
09.00 "Утилизатор 3"
09.30 Т/с "Солдаты 2"
10.30 Т/с "Солдаты 3"
21.00 "+100500"
23.00 "+100500"
01.00 Х/ф "Спасти рядового Райана"

ОТР
06.10 Концерт "Бессмертные песни великой страны"
07.55, **14.45** "Календарь"
09.00, **18.30** "Служу Отчизне"
09.25 Д/ф "Обыкновенный подвиг"
10.10 Х/ф "Илья Муромец"
11.35 Х/ф "Анкор, еще анкор!"
13.00, **15.00**, **19.00** Новости
13.05 Х/ф "Анкор, еще анкор!"
13.20, **02.15** Х/ф "Беспокойное хозяйство"
15.05 "Календарь" (продолжение)
15.55 Д/ф "Скромный гений русского оружия"
16.35, **01.55** "Вспомнить все" Л. Млечина
17.00 Х/ф "Аты-баты, шли солдаты…"
19.05 Х/ф "Моонзунд"
21.20 Концерт Александра Маршала
22.45 Х/ф "Опасные гастроли"
00.10 Х/ф "Старое ружье"
03.40 "Врачи"
04.05 "Домашние животные"
04.35 "Легенды Крыма"
05.05 "Большая страна"

Мир
05.00 Х/ф "Чистое небо"
05.45 Х/ф "Фронт без флангов"
08.50 Х/ф "Фронт за линией фронта"
10.00, **16.00**, **19.00** Новости
10.10 Х/ф "Фронт за линией фронта"
12.40 Х/ф "Фронт в тылу врага"
16.15, **19.15** Т/с "Государственная граница"

ТВ3
06.00 М/ф
09.00, **19.40** Т/с "Слепая"
18.30 "Врачи". 1 сезон
20.20 Т/с "Следствие по телу"
23.00 Х/ф "Химера"
01.15 Х/ф "Схватка"
04.00 "Дневник экстрасенса с Татьяной Лариной"
04.45 "Громкие дела". "Проклятие Ласкового мая"
05.30 "Охотники за привидениями. Битва за Москву". 5 сезон. "Квартира 666"

360 Подмосковье
05.00, **11.00**, **12.30**, **00.40** "Самое яркое"
07.00 М/ф
09.00 "Вкусно 360"
12.00, **20.00** "Новости 360"
14.35 Х/ф "Неуловимые мстители"
16.00 Х/ф "Новые приключения неуловимых"
17.30 Х/ф "Корона Российской империи, или Снова неуловимые"
20.30 "Взрослые люди"
21.00 Т/с "Следствие любви"

Москва Доверие
06.15, **07.45**, **12.05**, **05.05** "Раскрывая тайны звезд"
07.00 "Тайны кино"
08.35 "Песни нашего кино"
09.05, **19.35** Х/ф "Ключи от неба"
10.25 Х/ф "Свой среди чужих, чужой среди своих"
13.00, **02.00** Т/с "МУР"
16.10 Х/ф "Застава в горах"
18.00 Х/ф "Над Тиссой"
21.00 Х/ф "Неуловимые мстители"
22.20 Х/ф "Новые приключения неуловимых"
23.50 Х/ф "Корона Российской империи, или снова неуловимые"

Ностальгия
06.00, **16.00**, **22.00** "Рожденные в СССР"
06.55 "Утренняя почта". 1986 год
07.35 "Кому он нужен, этот капитализм?". 1992 год
08.40, **09.40**, **11.40**, **15.40**, **17.00**, **21.40**, **23.00**, **01.05**, **02.35**, **05.20** Музыкальная Ностальгия
09.00, **15.00**, **21.00** "Прошедшее ВРЕМЯ"
10.00 Х/ф "Две сестры"
11.05 "Блеф-клуб". 1999 год
12.00 "СевАлогия"
13.00, **18.55** "Аншлаг! Аншлаг!". 1990 год
13.40 Х/ф "Забудьте слово "Смерть"
17.25 "Блеф-клуб". 2002 год
18.00 "Было время"
19.40 "Музыкальная гавань Элеоноры Филиной"
00.00 Х/ф "Подкидыш"
01.30 "Не любо - не слушай…"
03.00 "Было ВРЕМЯ"
04.00 Х/ф "Особо опасные…"
05.40 "Поэт Геннадий Айги читает свои стихи". 2005 год

БелРос
06.00 М/ф
07.50 Х/ф "Девочка ищет отца"
09.20 Муз/ф "3 бог."
10.55, **18.25** Д/ф "Морские Легенды: Крейсер Аврора"
11.20 Х/ф "22 минуты"
13.25, **01.00** Д/ф "Морские Легенды: Линейный корабль Советский Союз"
13.50, **01.25** Т/с "Исаев"
18.45 "Наши люди. Анатолий Кот с семьей"
19.10 Х/ф "Матч"
21.15 "Минск - Москва" №4
21.45 Д/ф "Ржев. 500 дней в огне"
22.45 Х/ф "Смерш"

Дом Кино
05.25 "Ералаш"
05.40 Аним. "Синдбад. Пираты семи штормов"
07.05 Аним. "Крепость. Щитом и мечом"
08.30 Х/ф "Выйти замуж за капитана"
10.10 Х/ф "По законам военного времени"
22.00 Х/ф "9 рота"
00.35 Х/ф "Сибирский цирюльник"
03.40 Х/ф "Вертикаль"

Русский роман
08.15, **02.15** Х/ф "В полдень на пристани"
11.30, **05.10** Х/ф "Я тебя никому не отдам"
14.50 Х/ф "Спасенная любовь"
18.00 Х/ф "Сердце следователя"
21.35 Х/ф "Мой папа летчик"
23.00 Х/ф "Победитель"
00.45 Х/ф "Простить за все"

Русский бестселлер
06.00 Т/с "Гром"
12.15 Т/с "Великая"
22.40 Т/с "Летучий отряд"
04.50 Т/с "Москва. Три вокзала-8"

Русский иллюзион
00.30 Х/ф "Со дна вершины"
02.15 Х/ф "Практическая магия"
02.30 Х/ф "Ключ к его сердцу. 1-3 с."
04.50 Х/ф "Коробочка"
05.10 Х/ф "Ключ к его сердцу. 4 с."
06.00 Х/ф "Парень с нашего кладбища"
07.30 Х/ф "Подсадной"
09.10 Х/ф "С черного хода"
10.45 Х/ф "Контрибуция"
13.50 Х/ф "Про уродов и людей"
15.25 Х/ф "Географ глобус пропил"
17.45 Х/ф "Одна война"
19.20 Х/ф "Риорита"
21.00 Х/ф "Цель вижу"
22.50 Х/ф "Агитбригада "Бей врага!"

Наше любимое кино
06.00 Х/ф "И это все о нем"
07.50 Х/ф "Победители и грешники"
10.00 Х/ф "Левша"
12.25 Х/ф "Проклятие нефритового скорпиона"
14.25 Х/ф "Погоня"
16.10 Х/ф "Крысиные бега"
18.55 Х/ф "Альфа Дог"
21.20 Х/ф "Иллюзионист"
23.20 Х/ф "Медовый месяц Камиллы"
01.05 Х/ф "Любит - не любит"
03.15 Х/ф "Лабиринт Фавна"

Мужское кино
01.35 Х/ф "Спецназ: В осаде"
03.10 Х/ф "S.W.A.T.: Огненная буря"
04.45 Х/ф "Некуда бежать"
06.25 Х/ф "Элизиум: Рай не на Земле"
08.25 Х/ф "Судья Дредд"
10.10 Муз/ф "Кровавый спорт"
11.55 Х/ф "Максимальный риск"
13.45 Х/ф "Хантер Киллер"
15.55 Х/ф "Команда "А"
18.00 Х/ф "Джентльмены"
20.00 Х/ф "Русский рейд"
21.45 Х/ф "Нокаут"
23.25 Х/ф "Боги Египта"

VIP Megahit
05.00, **23.05** Х/ф "1+1"
06.55, **00.50** Х/ф "Шесть дней, семь ночей"
08.40 Х/ф "Вечное сияние чистого разума"
10.25 Х/ф "Авиатор"
13.05 Х/ф "Храброе сердце"
15.50 Х/ф "Банды Нью-Йорка"
18.25 Х/ф "Помпеи"
20.00 Х/ф "Битва титанов"
21.35 Х/ф "Гнев титанов"
02.30 Х/ф "Облачный атлас"

VIP Premiere
06.40 Х/ф "Бегущий в лабиринте: Лекарство от смерти"
09.15 Х/ф "Поезд на Париж"
11.00 Х/ф "Ассистент звезды"
12.45 Х/ф "Сильнее"
14.35 Х/ф "Чудо на Гудзоне"
16.05 Х/ф "22 мили"
17.30 Х/ф "Обещание на рассвете"
19.35 Х/ф "Дыши во мгле"
21.00 Х/ф "Комната желаний"
22.40 Х/ф "Оно 2"
01.20 Х/ф "Начни сначала"
03.05 Х/ф "Дитя робота"

VIP Comedy
07.20 Х/ф "Из 13 в 30"
08.55, **02.55** Х/ф "Большой"
10.40, **23.25** Х/ф "Третий лишний"
12.15, **01.05** Х/ф "Третий лишний 2"
14.00 Х/ф "Укрощение строптивого"
15.45 Х/ф "Мальчикам это нравится"
17.15 Х/ф "Большая Жратва"
18.45, **04.40** Т/с "Охотник за головами"
20.30 Х/ф "Случайный шпион"
21.55 Х/ф "Матадор"

TV1000
05.00 Х/ф "Дорогой Джон"
06.45 Муз/ф "Мамма MIA!"
08.45 Х/ф "Афера Томаса Крауна"
10.45 Х/ф "Хоббит: Нежданное путешествие"
13.45 Х/ф "Хоббит: Пустошь Смауга"
16.35 Х/ф "Хоббит: Битва пяти воинств"
19.05 Х/ф "Валериан и город тысячи планет"
21.30 Х/ф "Пятый элемент"
23.50 Х/ф "Гостья"
01.55 Х/ф "Одноклассники"
03.25 Х/ф "Одноклассники 2"

ТВ1000 Русское кино
05.30 Х/ф "Кукушка"
07.10 Х/ф "Смешанные чувства"
08.50 Х/ф "Дикая Лига"
10.50 Х/ф "Танки"
12.30, **00.10** Х/ф "Спасти Ленинград"
14.10 Х/ф "Тихая застава"
15.55 Муз/ф "Калашников"
17.45 Х/ф "28 панфиловцев"
19.50 Х/ф "9 рота"
22.20 Х/ф "Цой"
02.10 Х/ф "Выше неба"
04.00 Х/ф "О чем молчат девушки"

TV1000 Action East
05.50 Х/ф "Обливион"
08.10, **03.50** Х/ф "Химера"
10.00 Х/ф "Чужой против Хищника"
11.40 Х/ф "Чужой"
13.45 Х/ф "Чужие"
16.20 Х/ф "Чужой 3"
18.20 Х/ф "Чужой: Воскрешение"
20.15 Х/ф "Прометей"
22.30 Х/ф "Чужой: Завет"
00.30 Х/ф "Зачинщики"
02.10 Х/ф "Рэмбо III"

Кинохит
01.40 Х/ф "Паранойя"
03.20 Х/ф "Боги Египта"
05.15 Х/ф "Новая рождественская сказка"
06.45 Х/ф "Чем заняться мертвецу в Денвере"
08.35 Х/ф "Рокки 5"
10.20 Х/ф "Рокки Бальбоа"
12.00 Х/ф "Братья Гримм"
13.50 Х/ф "Иностранец"
15.35 Х/ф "Риддик"
17.30 Х/ф "Веселые каникулы"
19.00 Х/ф "В осаде"
20.35 Х/ф "В осаде 2: Темная территория"
22.10 Х/ф "Аэроплан"
23.35 Х/ф "Пророк"

Киномикс
00.35 Х/ф "Джей и Молчаливый Боб наносят ответный удар"
02.25 Х/ф "Ниндзя из Беверли Хиллз"
04.00 Х/ф "Обитель проклятых"
06.05 Х/ф "Большой куш"
08.00 Х/ф "28 дней"
09.55 Х/ф "Свора"
11.35 Х/ф "Колдунья"
13.30 Х/ф "Никита"
15.40 Х/ф "Малавита"
17.40 Х/ф "Джон Уик 2"
20.00 Х/ф "Джон Уик 3"
22.20 Х/ф "Долина призраков"
23.50 Х/ф "Убойный футбол"

Кинокомедия
00.45 Х/ф "Та еще парочка"
03.15 Х/ф "Любовь случается"
05.15 Аним. "3 бог. и Шамаханская царица"
06.40 Аним. "3 бог. на дальних берегах"
08.00 Х/ф "Как знать…"
10.15 Х/ф "Старая добрая оргия"
12.00 Х/ф "СуперБобровы"
13.50 Х/ф "СуперБобровы: Народные мстители"
15.30 Х/ф "100 вещей и ничего лишнего"
17.35 Х/ф "Дедушка легкого поведения"
19.30 Т/с "Полицейский с Рублевки. Новогодний беспредел"
21.15 Т/с "Полицейский с Рублевки. Новогодний беспредел 2"
22.55 Х/ф "Семь ужинов"

Кинопремьера
01.45 Х/ф "Прекрасная эпоха"
03.40 Х/ф "Вдова"
05.05 Х/ф "Ловушка разума"
06.35 Х/ф "Астрал 4: Последний ключ"
08.15, **23.30** Х/ф "Зависнуть в Палм-Спрингс"
09.45 Х/ф "Очень женские истории"
11.20, **21.45** Х/ф "Жажда смерти"
13.10 Х/ф "Неистовый"
14.40 Х/ф "Локдаун по-итальянски"
16.15 Х/ф "Вторжение"
18.25 Х/ф "Плохие парни навсегда"
20.30 Х/ф "Зима"

Кинопоказ
01.30 Х/ф "Святой Винсент"
03.20 Х/ф "Братья"
05.00, **11.25**, **17.50** Х/ф "Скалолаз"
06.45, **13.10**, **19.35** Х/ф "Быстрее пули"
08.20, **14.45**, **21.10** Х/ф "Джек Райан: Теория хаоса"
09.55, **16.25**, **22.45** Х/ф "Охранник"

Киносерия
01.10, **23.45** Т/с "Лютер"
06.35 Т/с "Шерлок: Шесть Тэтчер"
08.25 Т/с "Шерлок: Шерлок при смерти"
10.15 Т/с "Шерлок: Последнее дело"
12.05 Т/с "Шерлок: Безобразная невеста"
13.50 Т/с "Консультант"

НСТ
06.00 Х/ф "Страшные истории для рассказа в темноте"
07.45 Х/ф "Ночной рейс"
09.05, **00.40** Х/ф "Семь"
11.10 Х/ф "Детские игры"
12.40 Х/ф "Полуночный человек"
14.15 Х/ф "Навстречу тьме 2". "Хороший песик"
15.45 Х/ф "Сомния"
17.20 Х/ф "Война миров Z"
19.15 Х/ф "Багровые реки"
21.00 Х/ф "Багровые реки 2: Ангелы апокалипсиса"
22.40 Х/ф "Город грехов"
02.40 Х/ф "Воплощение страха". "Шанс"
03.25 Х/ф "Дары смерти"
04.40 Х/ф "Идеальный побег"
06.10 Х/ф "Воплощение страха". "Портал духов"

Домашний
06.30, **06.15** "6 кадров"
06.35 "Знахарка"
09.55 Х/ф "Отчаянный домохозяин"
14.10 Х/ф "Ищу тебя"
19.00 Х/ф "Успеть все исправить"
23.05 Х/ф "Сердце женщины"
01.20 Х/ф "Соломоново решение"
04.35 Д/с "Звезды говорят"

Детский мир
06.00, **08.30**, **13.00**, **16.00**, **18.00**, **20.30**, **01.00**, **04.00** М/ф "Фиксики"
06.30, **18.30** М/ф "Петя и Красная Шапочка"
06.50, **18.50** М/ф "Возвращение блудного попугая"
07.00, **09.00**, **12.30**, **16.30**, **19.00**, **21.00**, **00.30**, **04.30** М/ф "Смешарики"
07.30, **19.30** М/ф "Ювик с планеты Ю"
07.35, **14.10**, **19.35**, **02.10** М/ф "Доктор Машинкова"
07.55, **13.30**, **19.55**, **01.30** М/ф "Экскаватор Мася"
09.30, **21.30** М/ф "Коля, Оля и Архимед"
09.50, **21.50** М/ф "Куда идет слоненок?"
10.00, **22.00** М/ф "Бабушкины Сказки"
10.20, **22.20** М/ф "Алиса в зазеркалье"
10.30, **22.30** М/ф "Крепость: щитом и мечом"
11.45, **23.45** М/ф "Следствие ведут Колобки. Вторая серия. Похищение века"
12.00, **00.00** М/ф "Маугли"
12.20, **00.20** М/ф "Приключения Капитана Врунгеля"
14.30, **02.30** Х/ф "Белый Бим Черное Ухо"
17.00, **05.00** М/ф "Котенок по имени Гав"
17.10, **05.10** М/ф "Самый маленький гном-2"
17.20, **05.20** М/ф "Бобик в гостях у Барбоса"
17.30, **05.30** М/ф "Богатырята"

Иллюзион +
00.10 Муз/ф "Большая игра"
02.20, **23.25** Х/ф "Шальная карта"
03.40 Х/ф "Добро пожаловать в рай"
05.10 Х/ф "Неудержимые"
06.40 Х/ф "Уцелевшая"
08.10 Х/ф "Неудержимые 3"
10.05 Х/ф "Проповедник с пулеметом"
12.15 Х/ф "ЗащитнеГ"
13.50 Х/ф "Одинокий мужчина"
15.25 Х/ф "Неудержимые 2"
16.55 Х/ф "Напролом"
18.25 Х/ф "Эскадрилья Лафайет"
20.30 Х/ф "Неуловимые"
22.00 Муз/ф "Миссия: Неадекватна"

Еврокино
00.55 Х/ф "Невидимый гость"
02.35 Х/ф "Раз-два-три-вперед!"
04.20 Х/ф "Секрет Счастья"
05.50 Х/ф "Громче, чем бомбы"
07.30 Х/ф "Любовь в Вечном городе"
09.05 Х/ф "Никаких детей!"
10.45 Х/ф "Изменой не считается"
12.25 Х/ф "Две матери, две дочери"
14.05 Х/ф "Несмотря ни на что"
15.50 Х/ф "Миллионер из трущоб"
17.45 Х/ф "Артист"
19.25 Х/ф "Рай"
19.30 Х/ф "Я - миллиардер"
21.05 Х/ф "Овердрайв"
22.40 Х/ф "Стажер"

Fox
06.00, **22.05** Т/с "911 служба спасения"
13.55 Т/с "911: Одинокая звезда"

24 Техно
06.00, **03.05** "Мужская кухня. Добыча янтаря"
06.45 Х/ф "Охота на пиранью. 1"
07.35 Х/ф "Охота на пиранью. 2"
08.25 Х/ф "Охота на пиранью. 3"
09.15 Х/ф "Охота на пиранью. 4"
10.10, **04.40** "Искусство разведки. Секретная миссия Александра Грибоедова"
10.40, **05.10** "Искусство разведки. Наш человек в Австралии. Николай Миклухо-Маклай"
11.05, **05.35** "Искусство разведки. Большая игра Николая Пржевальского"
11.35 "Искусство разведки. Гусар, министр, разведчик. Николай Игнатьев"
12.05 "Искусство разведки. Токио против Петербур

13.55, **23.55** Х/ф "Мы из будущего. 2"
14.45, **00.50** Х/ф "Мы из будущего. 3"
15.40, **01.35** Х/ф "Мы из будущего. 4"
16.30 "Полигон. Дагестан. Каспийская флотилия. 1"
17.00 "Полигон. Дагестан. Каспийская флотилия. 2"
17.30 "Полигон. Краснополь"
18.00 "Полигон. Начало"
18.30 "Полигон. Проверено на себе"
19.00 "Полигон. Избранное"
19.30 Х/ф "Охотники за караванами. 1"
20.25 Х/ф "Охотники за караванами. 2"
21.20 Х/ф "Охотники за караванами. 3"
22.15 Х/ф "Охотники за караванами. 4"
02.20 "Мужская кухня. Виноделы"
03.50 "Секреты шефа. Пельмени"
04.15 "Секреты шефа. Вкусные каши"

Матч ТВ

06.00 Смеш. един.. Fight Nights. Марина Мохнаткина против Лианы Джоджуа
07.00, **08.55**, **12.00**, **14.00**, **16.50**, **19.25**, **22.00** Новости
07.05, **19.30**, **22.10**, **01.00** Все на Матч!
09.00 М/ф "В гостях у лета"
09.20 М/ф "Баба Яга против"
09.30 Х/ф "Поддубный"
12.05 "МатчБол"
12.40 Хоккей. НХЛ. Обзор
13.10 Бокс. Майк Тайсон против Ларри Холмса. Майк Тайсон против Фрэнка Бруно
14.05 Биатлон. ЧМ. Обзор
15.00 Футбол. Бетсити Кубок России. Обзор
16.05 Футбол. Бетсити Кубок России. Жеребьевка 1/4 финала
16.55 Хоккей. КХЛ. "Динамо" (Москва) - "Автомобилист"
19.55 Смеш. един.. AMC Fight Nights. Андрей Корешков против Адриано Родригеса
22.45 Футбол. ЛЧ. "Атлетико" - "Челси"
02.00 Футбол. ЛЧ. "Лацио" - "Бавария"
04.00 Д/ф "Спорт высоких технологий"
05.00 "10 историй о спорте"
05.30 "Жизнь после спорта. Алия Мустафина"

Матч! Боец

06.00 Реслинг. WWE Raw
07.00 "Новая классика Fight Nights". Бату Хасиков против Майка Замбидиса. Константин Ерохин против Бретта Роджерса
08.45, **02.30** "КТО vs КОГО. Ударная неделя"
09.10 Бокс. Мигель Берчельт против Оскара Вальдеса. Бой за титул чемпиона мира по версии WBC в первом легком весе
10.55 Смеш. един.. One FC. Таики Наито против Джонатана Хаггерти. Ники Хольцкен против Эллиота Комптона
12.00 "Тайны боевых искусств. Корея"
12.50 "Боец. Live". ММА Медной горы
13.05 "Новая классика. Тяжеловесы". Тайсон Фьюри против Дерека Чисоры
14.00 Реслинг. WWE Raw
16.00 Смеш. един.. RCC Intro. Михаил Рагозин против Леонардо Гимараеша. Павел Гордеев против Кайка Брито
21.30 Смеш. един.. AMC Fight Nights. Андрей Корешков против Адриано Родригеса
02.50 Смеш. един.. KSW. Лучшее. Мариуш Пудзяновский против Боба Саппа
04.10 Бокс. Крис Колберт против Хайме Арболеды
05.50 "Не о боях. Дмитрий Кудряшов"

Матч! Планета

06.00 Футбол. Кубок Либертадорес. Финал. "Палмейрас" - "Сантос"
08.00 Бокс. Bare Knuckle FC. Пейдж Ванзант против Бритен Харт. Крис Либен против Куинтона Генри
10.10 Т/ф "Волевой прием"
12.00 "Жизнь после спорта"
12.30, **04.00** Боулинг. Weber Cup. Матчевая встреча Европа - США
14.30 "Команда мечты"
15.00 "Фристайл. Футбольные безумцы"
16.00 Смеш. един.. RCC Intro. Михаил Рагозин против Леонардо Гимараеша. Павел Гордеев против Кайка Брито
21.30 Художественная гимнастика. Художественная гимнастика. Гран-при. Гала-концерт
22.35 Волейбол. Открытый Чемп. России "Суперлига Париматч". Женщины. "Локомотив" (Калининградская область) - "Динамо" (Москва)
00.25 "Двое в кубе"
00.40 Т/ф "Чистый футбол"
02.30 Смеш. един.. Bellator. Майкл Чендлер против Бенсона Хендерсона. Реванш

Футбол-1

06.00, **08.00**, **10.00**, **12.00**, **14.00**, **16.00**, **18.00**, **20.05**, **22.05**, **04.00** Новости футбола
06.05 Чемп. Нидерландов. "Твенте" - "Фейеноорд"
08.05 Чемп. Испании. "Барселона" - "Кадис"
10.05, **16.05**, **03.05** Чемп. Нидерландов. Обзор тура
11.00, **17.00** Чемп. Испании. Обзор тура
12.05, **18.05** Чемп. Испании. "Осасуна" - "Севилья"
14.05 Чемп. Испании. "Вальядолид" - "Реал"
20.10 Тотальный футбол
20.35 "Катар-2022". Тележурнал
21.00 "Однажды в Европе"
22.10 Журнал ЛЧ
22.45 ЛЧ. "Лацио" - "Бавария". 1-й матч
00.50 ЛЧ. Обзор тура
01.10 ЛЧ. "Атлетико" - "Челси". 1-й матч
04.05 ЛЧ. "Лацио" - "Бавария". 1-й матч

Футбол-2

06.00 Чемп. Италии. "Фиорентина" - "Специя"
08.00, **16.00** Чемп. Франции. Обзор тура
09.00, **17.00**, **02.55** Новости футбола
09.05, **17.05** Чемп. Италии. Обзор тура
10.00, **20.40** Чемп. Италии. "Ювентус" - "Кротоне"
12.00 Чемп. Италии. "Лацио" - "Сампдория"
14.00 Чемп. Италии. "Дженоа" - "Верона"
18.00 Тотальный футбол
18.35 Чемп. Франции. "Брест" - "Лион"
22.45 ЛЧ. "Атлетико" - "Челси". 1-й матч
01.00 Чемп. Италии. "Сассуоло" - "Болонья"
03.00 "Однажды в Европе"
04.00 ЛЧ. "Атлетико" - "Челси". 1-й матч

Евроспорт

01.30 Велоспорт. "Тур ОАЭ". 2-й этап
02.30 Горные лыжи. ЧМ. Мужчины. Слалом
03.30 Биатлон. ЧМ. Поклюка. Мужчины
05.00 Олимп. игры. "Живые легенды". Светлана Хоркина
05.30, **15.30**, **21.00** Снукер. The Players Championship. Первый раунд
07.00 Теннис. WTA 500. Первый круг
13.45 Велоспорт. "Тур ОАЭ". 3-й этап
19.30 Горные лыжи. ЧМ. Женщины
20.15 Горные лыжи. ЧМ. Женщины. Слалом

Евроспорт 2

01.00 Теннис. Australian Open. Обзор
02.00 Биатлон. ЧМ. Поклюка. Женщины
02.30 Биатлон. ЧМ. Поклюка. Мужчины
03.00, **07.30** Снукер. The Players Championship. Первый раунд
05.00 Горные лыжи. ЧМ. Мужчины. Комбинация. Слалом
05.45 Горные лыжи. ЧМ. Мужчины
06.30, **17.00** Горные лыжи. ЧМ. Мужчины. Слалом
09.30 Велоспорт. "Тур ОАЭ". 2-й этап
10.30 Олимп. игры. Footsteps
11.30 Олимп. игры. "Вопреки всему"
12.30 Олимп. игры. "Бег в КНДР"
13.30 Олимп. игры. "Живые легенды". Светлана Хоркина
14.00 Олимп. игры. "Олимпийский момент"
15.00 Олимп. игры. Foul Play
16.30 Олимп. игры. "Живые легенды". Уши Дизль
18.00 Лыжные гонки. Кубок мира. Женщины. Свободный стиль. 10 км
19.00 Лыжные гонки. Кубок мира. Мужчины. Свободный стиль. 15 км
20.00 Велоспорт. "Тур ОАЭ". 3-й этап
21.00 Теннис. Australian Open. Женщины

Первый Республиканский

07.00, **11.00**, **14.00**, **18.00**, **20.00**, **22.50**, **03.00**, **05.10** Темы дня
07.15 Х/ф "Подольские курсанты"
09.25, **10.55** Афиша
09.30, **19.10**, **20.15**, **02.35**, **06.00** Д/ф
10.45, **19.50** Точка зрения
11.11, **14.10**, **18.15** Т/с "Патриот"
21.00 Х/ф "Изгой"
23.00 Х/ф "Кухня в Париже"
00.45 Х/ф "Кухня. Последняя битва"
03.20 Х/ф "Братство"
05.30 Т/с "257 причин, чтобы жить"

Новороссия ТВ

06.00, **17.30** Т/с "Лапси"
07.40 Х/ф "Битва за Севастополь"
09.30, **21.00** Т/с "Молодая гвардия"
11.10 Т/с "Охота на изюбря"
12.00 Т/с "Отель "Элеон"
13.00 Т/с "Полярный"
13.50 М/ф "Крепость: Щитом и мечом"
15.15 Т/с "Пять минут тишины"
16.00, **04.30** Х/ф "Офицеры"
19.10 Калейдоскоп М/фов
19.30 Х/ф "Звезда"
22.40 Х/ф "9 рота"
01.00 Т/с "Игра Престолов"
02.50 Х/ф "Кавказский пленник"

Юнион

07.00 "Дела государственные"
07.30 МФ "Десантник Степочкин"
08.30 Концерт ко Дню защитника Отечества
10.30 "Республиканский футбол"
11.30 "Тема"
12.00 Православный час
13.00, **23.00** ДФ "Часовой"
13.30 "Республика"
14.00, **04.00** ХФ "Донбасс. Окраина"
16.30 ХФ "В зоне особого внимания"
17.30 "Международная панорама"
18.30 ХФ "Белое солнце пустыни"
20.00 "Три минуты на ответ"
21.00 ХФ "Балканский рубеж"
00.03 Т/с "Волк"
01.30 Т/с "Мамочки 3"
03.00 Т/с "Большие деньги"
06.03 "Благовест"

6ТВ

7:00, **10:00**, **13:00**, **15:00**, **17:00**, **19:00**, **21:00**, **23:00**, **2:00**, **5:00** Новости
7:10, **10:10**, **13:10**, **15:10**, **17:10**, **19:10**, **21:10**, **23:10**, **2:10**, **5:10** Погода
7:20 «АБВГДейка»
8:00 «Еда, я люблю тебя»
9:00, **19:30** Т/с «Тайны следствия»
10:30, **16:05** Т/с «Дикий»
11:25 «Непутевые заметки»
11:40 М/ф
13:25 Х/ф «Девушка без адреса»
15:30 Д/ф «Как это работает?»
17:30 Х/ф «Посторонняя»
20:25 «Сказки под подушкой»
21:20 Т/с «Экспансия»
23:30 Х/ф «Человек в железной маске»
1:30, **5:35** Д/ф «Детеныши в дикой природе»
2:35 Х/ф «Предатель»
4:25 «Музыка на 6ТВ»
6:00 «Разрушители легенд»

Среда, 24 февраля

Первый канал

05.00, **09.25** "Доброе утро"
09.00, **12.00**, **15.00**, **18.00**, **03.00** Новости
09.50 "Жить здорово!"
10.55 "Модный приговор"
12.15, **01.00**, **03.05** "Время покажет"
15.15 "Давай поженимся!"
16.00, **03.20** "Мужское / Женское"
18.40 "На самом деле"
19.45 "Пусть говорят"
21.00 "Время"
21.30 Т/с "Курорт цвета хаки"
23.25 "Вечерний Ургант"
00.05 "101 вопрос взрослому"

Россия 1

05.00, **09.30** "Утро России"
09.00, **14.30**, **21.05** Вести. Местное время
09.55 "О самом главном"
11.00, **14.00**, **17.00**, **20.00** Вести
11.30 "Судьба человека"
12.40, **18.40** "60 минут"
14.55 Х/ф "Джентльмены удачи"
17.15 "Андрей Малахов"
21.20 Т/с "Невеста комдива"
23.50 "Вечер с В. Соловьевым"
02.40 Т/с "Тайны следствия"

Россия 24

05.00, **06.00**, **07.00**, **08.00**, **09.00**, **10.00**, **11.00**, **12.00**, **13.00**, **14.00**, **15.00**, **16.00**, **17.00**, **18.00**, **19.00**, **20.25**, **21.45**, **23.00**, **23.45**, **01.00**, **02.00**, **03.00**, **04.00** Вести
05.30, **06.15**, **07.25**, **07.45**, **08.20**, **08.40**, **09.20**, **10.20**, **11.25**, **12.35**, **13.35**, **14.35**, **15.30**, **16.30**, **18.30**, **22.45**, **00.35**, **01.30**, **03.30**, **04.30** Экономика
05.40, **10.35**, **11.40**, **14.40**, **15.40**, **16.40**, **18.15**, **18.35**, **01.40**, **02.40**, **03.40**, **04.40** Гость
05.50, **07.50**, **10.50**, **15.35**, **23.35**, **00.40** Реплика
06.20, **07.30**, **08.30**, **09.30**, **12.25** Спорт
06.30, **09.40**, **12.40**, **13.40**, **21.30** Факты
06.45, **08.50**, **00.45**, **03.50** Мобильный репортер
06.50, **09.50**, **11.50** Погода24
08.45, **04.50** Культура
17.05 Сенат
19.30 Мнение с Эвелиной Закамской
20.00 Экономика. Курс дня

Россия К

06.30, **07.00**, **07.30**, **08.30**, **10.00**, **15.00**, **19.30**, **23.40** Новости культуры
06.35 "Пешком..."
07.05, **20.05** "Правила жизни"
07.35, **18.35** Д/ф "Вулкан, который изменил мир"
08.35 Х/ф "Чисто английское убийство"
10.15 "Наблюдатель"
11.10, **00.55** Д/ф "Валентина Левко"
12.15, **22.15** Т/с "Мария Терезия"
13.10 Д/с "Первые в мире"
13.30 Искусственный отбор
14.15 Д/ф "Такова жизнь. Лев Круглый"
15.05 Новости. Подробно. Кино
15.20 "Библейский сюжет"
15.50 Х/ф "Парень из нашего города"
17.20 Жизнь замечательных идей
17.50, **01.55** "Нестоличные театры"
19.45 Главная роль
20.30 "Спокойной ночи, малыши!"
20.45 Абсолютный слух
21.30 Власть факта
23.10 Д/с "Запечатленное время"
00.00 Д/ф "Антагонисты. Соперники в искусстве. Ван Гог против Гогена"
02.35 Красивая планета

Победа

05.30, **23.00** "Путь к Победе"
06.30 Х/ф "Диверсант. Конец войны"
11.00 Х/ф "Собибор"
13.00 Х/ф "Рубеж"
14.40 Х/ф "Спасти Ленинград"
16.20 Х/ф "Ладога"
20.00 Х/ф "Операция "Горгона"
00.10 Х/ф "Битва за Севастополь"
02.10 Х/ф "Отец солдата"
03.40 Х/ф "Кто вернется - долюбит"
04.40 Неизвестная война. "Союзники"

Звезда

06.00 "Сегодня утром"
08.00, **13.00**, **18.00**, **21.15** Новости дня
08.20 Х/ф "В небе "Ночные ведьмы"
10.00, **14.00** Военные Новости
10.05 Х/ф "Свой среди чужих, чужой среди своих"
12.10, **13.15**, **14.05** Х/ф "В зоне особого внимания"
14.40 Х/ф "Коридор бессмертия"
18.30 "Специальный репортаж"
18.50 Д/с "Освобождая Родину"
19.40 "Последний день". Николай Щелоков
20.25 Д/с "Секретные материалы"
21.25 "Открытый эфир"
23.05 "Между тем"
23.40 Х/ф "Риск - благородное дело"
02.55 Х/ф "Жажда"
04.10 Х/ф "Мой бедный Марат"
05.40 Д/с "Оружие Победы"

НТВ

05.15 Т/с "Литейный"
06.00 "Утро. Самое лучшее"
08.00, **10.00**, **13.00**, **16.00**, **19.00**, **23.30** Сегодня
08.25, **10.25** Т/с "Морские дьяволы. Смерч"
13.25 Чрезвычайное происшествие
14.00, **01.25** "Место встречи"
16.25 "ДНК"
18.30, **19.40** Т/с "Отставник-3"
21.20 Т/с "Потерянные"
23.45 "Поздняков"
23.55 "Захар Прилепин. Уроки русского"
00.30 "Мы и наука. Наука и мы"
03.05 Т/с "Дорожный патруль"

НТВ-Мир

06.00 "Утро. Самое лучшее"
08.00, **10.00**, **13.00**, **16.00**, **19.00**, **00.05** Сегодня
08.25, **10.25** Т/с "Врачебная тайна"
13.25, **16.30** "Чрезвычайное происшествие"
14.00 "Место встречи"
17.05 "ДНК"
18.05 Т/с "Ковбои"
19.45 Т/с "Реализация". "Мужская работа"
21.55 Т/с "Дело чести"
00.20 "Поздняков"
00.35 Т/с "Версия-2". "Скелет из шкафа"
02.25 "Основано на реальных событиях". "Кто подставил Ковтуна?"
03.15 "Захар Прилепин. Уроки русского"
03.45 "Секрет на миллион. Самые громкие секреты" (дайджест). "Коварные болезни"
04.40 Т/с "Псевдоним "Албанец"-3"
05.30 Их нравы

Рен ТВ

05.00 "Территория заблуждений"
06.00 "Документальный проект"
07.00 "С бодрым утром!"
08.30, **12.30**, **16.30**, **19.30**, **23.00** "Новости"
09.00, **15.00** Д/ф "Засекреченные списки"
11.00 "Как устроен мир"
12.00, **16.00**, **19.00** "112"
13.00, **23.30** "Загадки человечества"
14.00 "Невероятно интересные истории"
17.00, **03.20** "Тайны Чапман"
18.00, **02.30** "Самые шокирующие гипотезы"
20.00 Х/ф "Овердрайв"
21.50 "Смотреть всем!"
00.30 Х/ф "Мрачные тени"

ТВ Центр

06.00 "Настроение"
08.10 "Доктор И..."
08.40 Д/ф "Валентина Талызина. Зигзаги и удачи"
09.35 Х/ф "Солдат Иван Бровкин"
11.30, **14.30**, **17.50**, **22.00** События
11.50 Х/ф "Иван Бровкин на целине"
13.40, **05.20** "Мой герой. Алексей Барабаш"
14.55 Город новостей
15.10, **03.10** Т/с "Такая работа"
16.55 "90-е. "Лужа" и "Черкизон"
18.10 Х/ф "Отель "Толедо"
22.35 Линия защиты
23.05, **01.35** "Прощание. Армен Джигарханян"
00.00 События. 25-й час
00.35, **02.55** Петровка, 38
00.55 Д/ф "Мужчины Галины Брежневой"
02.15 Д/ф "Малая война и большая кровь"
04.30 Д/ф "Ролан Быков. Вот такой я человек!"

ТВ Центр int.

07.00 "Настроение"
08.40 "Доктор И..."
09.25, **16.25**, **01.40** Т/с "Обручальное кольцо-4"
10.55, **19.00** Х/ф "Маруся. Трудные взрослые"
12.30, **15.45**, **18.40**, **23.30** События
12.45, **21.55**, **05.30** Т/с "Неравный брак-2"
14.15, **20.35** "Мой герой. Алексей Барабаш"
15.00 Д/ф "Валентина Талызина. Зигзаги и удачи"
16.05 Город новостей
17.55 "90-е. "Лужа" и "Черкизон"
21.15 Д/ф "Олег Даль. Между прошлым и будущим"
00.00 Линия защиты
00.30 "Прощание. Армен Джигарханян"
01.10 События. 25-й час
03.10 Д/ф "Мужчины Галины Брежневой"
03.50 Д/ф "Блудный сын президента"
04.30 Д/ф "Ролан Быков. Вот такой я человек!"

РТР-Планета (СНГ)

05.00 "Утро России"
09.55 "О самом главном"
11.00, **14.00**, **17.00**, **20.00** Вести
11.30 "Судьба человека"
12.40, **18.40** "60 минут"
14.30, **21.05** Вести. Местное время
14.55 Х/ф "45 секунд"
17.15 "Андрей Малахов"
21.20 Т/с "Невеста комдива"
23.55 "Вечер с В. Соловьевым"
02.55 Вести-Санкт-Петербург
03.10 Т/с "Тайны следствия"

СТС

06.00, **05.50** "Ералаш"
06.05 М/с "Фиксики"
06.15 М/с "Спирит. Дух свободы"
07.00 М/с "Том и Джерри"
08.00, **14.10** Т/с "Ивановы-Ивановы"
09.00 "Уральские пельмени. Смехbook"
09.25 Х/ф "Гудзонский ястреб"
11.25 Х/ф "Ной"
20.00 Х/ф "Пятая волна"
22.15 Х/ф "После нашей эры"
00.15 "Кино в деталях"
01.15 Х/ф "Девятая жизнь Луи Дракса"
03.05 Х/ф "Тупой и еще тупее"
04.40 "6 кадров"
05.05 М/ф "День рождения бабушки"
05.15 М/ф "Живая игрушка"
05.25 М/ф "Первый урок"
05.35 М/ф "Лиса Патрикеевна"
05.45 М/ф "Как львенок и черепаха пели песню"

ТНТ

07.00 "ТНТ. Gold"
08.00, **16.00** Т/с "СашаТаня"
10.00 "Бородина против Бузовой"
11.00 Т/с "Универ"
13.00 Ситком "Интерны"
20.00 Т/с "Отпуск"
21.00 Т/с "Полицейский с Рублевки"
22.05 "Двое на миллион"
23.05 "Stand up"
00.05 "Комик в городе" - "Челябинск"
00.35 "Комик в городе" - "Тюмень"
01.10 "Импровизация" - "Новогодний выпуск"
02.10 "Импровизация"
03.00 "Comedy Баттл. Сезон 2018"
03.55 "Открытый микрофон"
05.35 "ТНТ. Best"

Пятница!

05.00, **03.20** Орел и решка
11.00 На ножах
22.00 Т/с "Две девицы на мели"
22.55 Мир наизнанку
01.05 Пятница news
01.40 Битва ресторанов

Пятый канал

05.00, **09.00**, **13.00**, **17.30**, **03.25** "Известия"
05.30 Т/с "Опера. Хроники убойного отдела". "Белый сон"
06.20 Т/с "Опера. Хроники убойного отдела". "Сумасшедший взрыв"
07.10 Т/с "Морс. дьяв-2. Южный ветер"
08.00 Т/с "Морс. дьяв-2. Морское чудовище"
09.25 Т/с "Морс. дьяв-2. Погружение в недра"
10.20 Т/с "Морс. дьяв-2. Похищение"
11.15 Т/с "Морс. дьяв-3. Варяг"
12.15, **13.25** Т/с "Морс. дьяв-3. Опасные игрушки"
13.40 Т/с "Морс. дьяв-3. Испытание на прочность"
14.35 Т/с "Морс. дьяв-3. Хабар"
15.35 Т/с "Морс. дьяв-3. Опора"
16.35, **17.45** Т/с "Морс. дьяв-3. Операция данаец"
17.50 Т/с "Морс. дьяв-3. Черный ящик"
18.50 Т/с "Морс. дьяв-3. Газовый синдром"
19.50 Т/с "След. Битва за еду"
20.40 Т/с "След. Потерянный ребенок"
21.25 Т/с "След. Собачья преданность"
22.20 Т/с "След. Двойной детектив"
23.10 Т/с "Великолепная пятерка. Несчастный случай"
00.00 "Известия. Итоговый выпуск"
00.30 Т/с "След. Семь с половиной женщин"
01.15 Т/с "Детективы. Последний фаворит"
02.00 Т/с "Детективы. Петля"
02.30 Т/с "Детективы. Модный цвет"
03.00 Т/с "Детективы. Чертова старуха"
03.35 Т/с "Детективы. Они будут вместе"
04.10 Т/с "Детективы. Мама, не плачь"
04.35 Т/с "Детективы. Похищенная Вера"

8 канал

07.10 Т/с "Женщины в любви"
08.00, **11.00**, **13.00**, **15.00**, **20.00**, **22.00** Восьмое чувство
09.00 Лучшие покупки
12.00, **16.00** Удачный день
14.10 Т/с "Закрытая школа"
17.15 Т/с "Белая рабыня"
18.00 Удачный вечер
21.10 Т/с "Луна"
23.00 Интерактивный канал

Че

06.00, **03.55** "Улетное видео"
06.35 "Каламбур"
07.30, **01.00** Х/ф "Братаны"
09.30 "Дорожные войны. Лучшее"
10.30 "Дорожные войны 2.0"
11.30 "Улетное видео. Лучшее"
13.00, **19.00** "Дизель шоу"
15.00 Т/с "Солдаты 3"
21.00 "+100500"
23.00 "Опасные связи"
02.45 "Утилизатор"
03.10 "Супершеф"

ОТР

06.00 "Вспомнить все"
06.30, **02.45** М/ф "Гора самоцветов"
06.40 Д/ф "Скромный гений русского оружия"
07.20 "Хит-микс RU.TV"
08.15, **15.15** "Календарь"
09.10, **16.30**, **03.40** "Врачи"
09.35, **16.10** "Среда обитания"
10.00, **12.00**, **13.00**, **15.00**, **17.00**, **18.00**, **19.00**, **20.00**, **22.00** Новости
10.10 Т/с "Фальшивомонетчики"
12.10, **13.20**, **20.05** "ОТРажение"
17.05, **18.05** Т/с "Татьянина ночь"
19.20, **23.50**, **03.00** "Прав!Да?"
22.05 "Фальшивомонетчики"
00.30 "Вспомнить все" Л. Млечина
01.00 "ОТРажение"
04.05 "Домашние животные"
04.35 "Легенды Крыма"
05.05 "Дом "Э"
05.30 "Служу Отчизне"

Мир

05.00, **10.10** Т/с "Государственная граница"
10.00, **13.00**, **16.00**, **19.00**, **00.00** Новости
13.15 "Дела судебные. Деньги верните!"
14.10, **17.15**, **01.45** "Дела судебные. Битва за будущее"
15.05, **02.30** "Дела судебные. Новые истории"
16.15 "Мировое соглашение"
18.00, **19.25** Т/с "Актриса"
21.40 Телеигра "Игра в кино"
22.25 Шоу "Назад в будущее"
23.25 "Всемирные игры разума"
00.15 Х/ф "Жулики"
03.20 Х/ф "Фронт без флангов"

ТВ3

06.00 М/ф
09.30, **17.25** Т/с "Слепая"
11.15 "Врачи". 1 сезон
12.25, **16.20** Т/с "Гадалка"
14.40 "Мистические истории". 3 сезон
15.45 Т/с "Гадалка"
18.30 Т/с "Менталист"
20.20 Т/с "Следствие по телу"
23.00 Х/ф "Синистер 2"
01.00 Х/ф "Химера"
02.45 "Дневник экстрасенса с Татьяной Лариной"
03.30 "Громкие дела". "Булгария": русский Титаник"
04.30 "Городские легенды". "Мураново"
05.15 "Тайные знаки". "Как делать деньги"

360 Подмосковье

05.00, **16.30**, **20.30**, **00.10** "Самое яркое"
06.30 М/ф
07.35 Т/с "Жуков"
09.30 "Вкусно 360"
11.30 "Самое вкусное"
12.00, **20.00** "Новости 360"
12.30 Т/с "Следствие любви"
14.50 "Чудо-Люда"
15.30 "Все просто!"
18.00, **22.30** Т/с "Приключения Мишки-Я-пончика"

Москва Доверие

06.15, **03.00**, **04.35** "Раскрывая тайны звезд"
07.00, **09.50**, **23.15**, **02.15**, **03.50**, **05.20** "Тайны кино"
07.45, **15.45** Х/ф "Д'Артаньян и три мушкетера"
09.20 "Это было смешно"
10.35 Х/ф "Дело "пестрых". "пестрых"
12.30, **21.50** Х/ф "Давай поженимся"
14.05 Т/с "МУР"
17.20 "Звезды советского экрана"
17.55, **00.30** Т/с "Чисто английские убийства"
20.00 Х/ф "Дело "пестрых"
00.05 "Безымянные дома. Москва Серебряного века. Цветаева. Деревья растут в небо"

Ностальгия

06.00 "СевАлогия"
07.00, **12.55** "Аншлаг! Аншлаг!". 1990 год
07.40 Х/ф "Забудьте слово "Смерть"
09.00, **15.00**, **21.00**, **03.00** "Прошедшее ВРЕМЯ"
09.40, **11.00**, **15.40**, **17.00**, **20.30**, **21.40**, **23.00**, **02.40**, **03.40**, **05.40** Музыкальная Ностальгия
10.00, **16.00**, **22.00**, **00.00** "Рожденные в СССР"
11.25 "Блеф-клуб". 2002 год
12.00 "Было время"
13.40 "Музыкальная гавань Элеоноры Филиной"
18.00 "Споемте, друзья!"
19.00 Х/ф "Долгие проводы"
00.55 "Утренняя почта". 1986 год
01.35 "Кому он нужен, этот капитализм?". 1992 год
04.00 Х/ф "Две сестры"
05.05 "Блеф-клуб". 1999 год

БелРос

06.00, **09.00**, **12.00**, **15.00**, **18.00**, **21.00**, **00.00**, **03.00** "Союзинформ"
06.15, **18.15** М/ф
07.00, **02.15** "Карта Родины. Псковский кремль и Мальская долина"
07.45 "Братская кухня. Перепечи от Бурановских бабушек - Белорусские клецки"
08.30 "Минск-Москва. №4"
09.15 "Наши люди. Галина Ананьина"
09.45 "RuBy №5"
10.00, **19.00** Т/с "Исаев"
12.15 "Карта Родины. Гродненская область: Августовский канал и Мирский замок"
13.00 Х/ф "Девочка ищет отца"
14.30 Д/ф "Война машин. ИЛ-2. Черная смерть"
15.15, **03.15** "Братская кухня. Суп-крем из тыквы с беконом и полесские колдуны с рыбой"
15.40 "RuBy. Дерматолог в Вашем кармане. Белорусское приложение проводит диагностику новообразований на коже по фото"
15.55 Х/ф "Маленький боец"
17.20 "Клуб экспертов. Час пик №9"
17.35, **23.35** Д/ф "Морские Легенды. Подводная лодка U-995"
21.15 "Клуб экспертов. Час пик. №11"
23.30 "Новое PROчтение. Современное фэнтези. Алексей Шеин: о книгах, ценностях и учителях"
21.55 Х/ф "Высота"
00.15 Х/ф "22 минуты"
03.45 Х/ф "Смерш"

Дом Кино

04.55 Муз/ф "Приключения Петрова и Васечкина, обыкновенные и невероятные"
07.25 Аним. "Карлик Нос"
08.55 Аним. "3 бог.. Ход конем"
10.20, **19.10** Т/с "Сваты"
14.10 Т/с "Убойная сила"
23.00 Х/ф "Васаби"
00.40 Х/ф "Особенности национальной охоты в зимний период"
02.05 Х/ф "Опасные каникулы"
03.25 Х/ф "Гонщики"

Русский роман

08.15, **02.00** Х/ф "Спасенная любовь"
11.20, **04.50** Х/ф "Сердце следователя"
14.50 Х/ф "Мой папа летчик"
16.20 Х/ф "Победитель"
18.00 Х/ф "Чужая женщина"
21.25 Х/ф "Андрейка"
00.25 Х/ф "Это моя собака"

Русский бестселлер

06.30 Т/с "Верю не верю"
16.00 Т/с "Судьбы загадочное завтра"
19.00 Т/с "Марьина роща"
22.10 Т/с "Ланцет"
01.50 Т/с "Ковбои"
04.40 Т/с "Москва. Три вокзала-8"

Русский иллюзион

01.10 Х/ф "Парень с нашего кладбища"
02.35 Х/ф "Подсадной"
04.10 Х/ф "Первый"
04.35 Х/ф "С черного хода"
05.50 Х/ф "Воротничок"
06.15 Х/ф "Контрибуция"
09.10 Х/ф "Про уродов и людей"
10.50 Х/ф "Географ глобус пропил"
13.05 Х/ф "Одна война"
14.40 Х/ф "Риорита"
16.35 Х/ф "Цель вижу"
18.20 Х/ф "Агитбригада "Бей врага!"
20.40 Х/ф "Сцепленные"
21.00 Муз/ф "Стиляги"
23.25 Х/ф "Голая бухта"

Наше любимое кино

06.00 Х/ф "И это все о нем"
07.50 Х/ф "Любит - не любит"
10.00 Х/ф "Альфа Дог"
12.25 Х/ф "Иллюзионист"
14.25 Х/ф "Медовый месяц Камиллы"
16.10 Х/ф "Лабиринт Фавна"
18.55 Х/ф "Одним меньше"
21.20 Х/ф "На море"
23.20 Х/ф "Мгновения жизни"
01.05 Х/ф "Пришельцы 3: Взятие Бастилии"
03.15 Х/ф "Виват, гардемарины!"

Мужское кино

01.40 Х/ф "Что скрывает ложь"
03.20 Х/ф "Стелс"
05.30 Х/ф "Ценный груз"
07.10 Х/ф "Власть огня"
09.00 Х/ф "Заложница 2"
10.40 Х/ф "Команда "А"
12.50 Х/ф "Русский рейд"
14.45 Х/ф "Нокаут"
16.25 Х/ф "Человек ноября"
18.20 Х/ф "Овердрайв"
20.00 Х/ф "Малыш на драйве"
22.00 Х/ф "Город грехов"

VIP Megahit

05.25 Х/ф "Вечное сияние чистого разума"
07.15, **00.30** Х/ф "Спасатель"
09.30, **02.45** Х/ф "Водный мир"
11.35 Х/ф "Дневной свет"
13.20 Х/ф "Помпеи"
14.55 Х/ф "Битва титанов"
16.30 Х/ф "Гнев титанов"
18.00 Х/ф "Звездные войны: Скрытая угроза"
20.05 Х/ф "Звездные войны: Атака клонов"
22.20 Х/ф "Звездные войны: Месть Ситхов"

VIP Premiere

05.00 Х/ф "К звездам"
06.50, **17.05** Муз/ф "Богемская рапсодия"
09.00, **02.00** Х/ф "Дитя робота"
10.55 Х/ф "Дыши во мгле"
12.20 Х/ф "Начни сначала"
13.55, **00.30** Т/с "Стража"
15.25 Х/ф "Комната желаний"
19.15 Х/ф "Ночной беглец"
21.00 Х/ф "Опасный бизнес"
22.50 Х/ф "Эскобар"
03.55 Х/ф "Нежная рука закона"

VIP Comedy

06.30, **00.00** Х/ф "Укрощение строптивого"
08.15, **03.15** Х/ф "Мальчикам это нравится"
09.50, **01.45** Х/ф "Большая Жратва"
11.20 Т/с "Охотник за головами"
13.05 Х/ф "Случайный шпион"
14.30 Х/ф "Матадор"
16.00 Х/ф "Гадкий я"
17.30 Х/ф "Гадкий я 2"
19.00 Х/ф "Добро пожаловать, или Соседям вход воспрещен"
20.30 Х/ф "Отпуск по обмену"
22.35, **04.55** Х/ф "Очень плохая училка"

TV1000

05.00 Х/ф "Гостья"
06.55 Х/ф "Валериан и город тысячи планет"
09.25 Х/ф "Пятый элемент"
11.40 Х/ф "Одноклассники"
13.30 Х/ф "Одноклассники 2"
15.15 Х/ф "Любовь и другие лекарства"
17.15 Х/ф "Библиотекарь: В поисках копья судьбы"
19.00, **03.35** Х/ф "Каратэ-пацан"
21.35 Х/ф "Мирный воин"
23.45 Муз/ф "Гонка"
01.50 Х/ф "Никогда не сдавайся"

ТВ1000 Русское кино

05.30 Х/ф "Робо"
07.15 Х/ф "Выше неба"
09.25 Х/ф "28 панфиловцев"
11.30 Муз/ф "Калашников"
13.30 Х/ф "Северное сияние. Древо колдуна"
15.10 Х/ф "Цой"
17.05 Х/ф "Особенности национальной охоты"
19.00 Х/ф "Особенности национальной рыбалки"
**

03.05 Х/ф "Очень женские истории"
04.40 Х/ф "Лесси. Возвращение домой"
06.20 Х/ф "Вторжение"
08.30 Х/ф "Вдова"
10.00 Х/ф "Я иду искать"
11.35 Х/ф "Зависнуть в Палм-Спрингс"
13.05 Х/ф "Темное наследие"
14.55 Х/ф "Астрал 4: Последний ключ"
16.40 Х/ф "Пропавшая"
18.20 Х/ф "Тор: Рагнарек"
20.30 Х/ф "Преступить черту"
22.05 Х/ф "Девушка, которая застряла в паутине"

Кинопоказ

00.10 Х/ф "Хостел"
01.35 Х/ф "Скалолаз"
03.20 Х/ф "Игра Эндера"
05.00 М/ф "Бивис и Батт-Хед уделывают Америку"
06.15, **11.50**, **17.30**, **23.10** Х/ф "Американская девственница"
07.30, **13.10**, **18.50** Т/с "Миллионер поневоле"
09.00, **14.40**, **20.20** Х/ф "Снежный человек"
10.25, **16.05**, **21.45** Х/ф "Лезвия славы: Звездуны на льду"

Киносерия

00.45 Т/с "Лютер"
07.50 Т/с "Крик совы"
10.55, **22.55** Т/с "Консультант"
13.55 Т/с "Шелест"
20.00 Т/с "Чужая дочь"

НСТ

06.55 Х/ф "Один пропущенный звонок"
08.20 Х/ф "Голем: Начало"
10.00 Х/ф "Война миров Z"
11.50 Х/ф "Багровые реки"
13.35 Х/ф "Багровые реки 2: Ангелы апокалипсиса"
15.15 Х/ф "Зодиак"
17.50 Х/ф "Запретная зона"
19.15 Х/ф "Страшные истории для рассказа в темноте"
21.00 Х/ф "Кукла"
22.35 Х/ф "Город грехов 2: Женщина, ради которой стоит убивать"
00.15 Х/ф "Истребитель зомби"
01.50 Х/ф "Навстречу тьме 2". "Хороший песик"
03.15 Т/с "Мастера ужасов-2". "Валери на лестнице"
04.15 Х/ф "Семь"

Домашний

06.30, **06.25** "6 кадров"
06.35, **05.35** "По делам несовершеннолетних"
08.35 "Давай разведемся!"
09.40, **03.55** "Тест на отцовство"
11.50, **03.10** "Реальная мистика"
12.50, **02.20** "Понять. Простить"
13.55, **01.20** "Порча"
14.25, **01.50** "Знахарка"
15.00 Х/ф "Дочки"
19.00 Х/ф "Не говори мне о любви"
23.05 Х/ф "Две истории о любви"

Детский мир

06.00, **08.30**, **13.00**, **16.00**, **18.00**, **20.30**, **01.00**, **04.00** М/ф "Фиксики"
06.30, **18.30** М/ф "Кентервильское привидение"
06.50, **18.50** М/ф "Гирлянда из малышей"
07.00, **09.00**, **12.30**, **16.30**, **19.00**, **21.00**, **00.30**, **04.30** М/ф "Смешарики"
07.30, **19.30** М/ф "Ювик с планеты Ю"
07.35, **14.10**, **19.35**, **02.10** М/ф "Доктор Машинкова"
07.55, **13.30**, **19.55**, **01.30** М/ф "Экскаватор Мася"
09.30, **21.30** М/ф "Зима в Простоквашино"
09.45, **21.45** Х/ф "Винни Пух"
10.00, **22.00** М/ф "Бабушкины Сказки"
10.20, **22.20** М/ф "Алиса в зазеркалье"
10.30, **22.30** М/ф "Карлик Нос"
11.50, **23.50** М/ф "Следствие ведут Колобки. Третья серия"
12.00, **00.00** М/ф "Маугли"
12.20, **00.20** М/ф "Приключения Капитана Врунгеля"
14.30, **02.30** М/ф "Там, на неведомых дорожках…"
15.35, **03.35** М/ф "Следствие ведут Колобки. Следствие первое"
17.00, **05.00** М/ф "Котенок по имени Гав"
17.10, **05.10** М/ф "Бабушка удава"
17.15, **05.15** М/ф "Я вспоминаю"
17.30, **05.30** М/ф "Богатырята"

Иллюзион +

00.50 Х/ф "Добро пожаловать в рай"
02.15 Х/ф "Неудержимые"
03.50 Х/ф "Одинокий мужчина"
05.20 Х/ф "Неудержимые 2"
06.50 Х/ф "Напролом"
08.20 Х/ф "Эскадрилья Лафайет"
10.25 Х/ф "Неуловимые"
11.55 Муз/ф "Миссия: Неадекватна"
13.25 Х/ф "Уцелевшая"
14.50 Х/ф "Неудержимые 3"
16.45 Х/ф "Проповедник с пулеметом"
18.55 Х/ф "ЗащитнеГ"
20.30 Х/ф "Притворись моим мужем"
22.05 Х/ф "Заложник"
23.50 Муз/ф "Большая игра"

Еврокино

00.10 Х/ф "Любовь - это для двоих"
01.55 Х/ф "Замуж на 2 дня"
03.35 Х/ф "Танцуй сердцем"
05.25 Х/ф "Кафе де Флор"
07.15 Х/ф "Сам заварил кашу, сам ее и расхлебывай"
07.35 Х/ф "Анжелика, маркиза ангелов"
09.20 Х/ф "Идеалист"
11.05 Х/ф "Пятый номер"
12.40 Х/ф "Добро пожаловать на юг 2"
14.10 Х/ф "Женщина из Пятого округа"
15.30 Х/ф "Слегка серый"
15.35 Х/ф "Ромео и Джульетта"
17.20 Х/ф "Королевский роман"
19.30 Х/ф "Соната"
20.50 Х/ф "Дыши ради нас"
22.40 Х/ф "Крепыш"

Fox

06.00, **05.15** Т/с "Под чужим флагом"
07.30 Т/с "Тайная власть"
08.30, **19.25** Т/с "Кости"
10.10 Т/с "Форс-мажоры"
10.55 Т/с "Симпсоны"
11.50, **15.40**, **22.40** Т/с "Доктор Хэрроу"
12.50, **18.30**, **21.45** Т/с "Родина"
14.00 Т/с "Побег"
21.00, **23.35**, **03.50** Т/с "911 служба спасения"
00.20 Т/с "Ходячие мертвецы"
01.55 Т/с "За и против 2"
02.50 Т/с "Майянцы"

24 Техно

06.00 Х/ф "На линии огня"
07.40, **13.25** "Приключения тела. Испытание погружением"
08.10 Д/ф "Повелители океана. Нефтяная платформа"
09.00 Х/ф "Риддик"
11.10 Х/ф "Пророк"
12.55 "Приключения тела. Испытание скоростью"
13.55, **23.05** Х/ф "Охранник"
15.55, **01.05** Х/ф "Напролом"
17.40, **03.35** Д/ф "Повелители океана. Зеленое будущее"
18.30, **02.40** "Альфа-самец. Волки"
19.00, **03.05** "Альфа-самец. Приматы"
19.30 Х/ф "Неудержимые"
21.20 Х/ф "Неудержимые 2"
04.20 Д/ф "Повелители океана. Большой праздник"
05.05 "Приключения тела. Испытание изоляцией"
05.35 "Приключения тела. Испытание глубиной"

Матч ТВ

06.00, **08.55**, **12.00**, **14.05**, **16.50**, **19.15**, **22.00** Новости
06.05, **12.05**, **19.20**, **22.10**, **01.00** Все на Матч!
09.00 Бокс. Эдуард Трояновский против Карлоса Мануэля Портильо
10.00 "Главная дорога"
11.10, **14.10** Футбол. ЛЧ. Обзор
11.30 Художественная гимнастика. "Кубок чемпионок Газпром"
12.50 Специальный репортаж
13.10 Смеш. един.. ACA. Магомед Исмаилов против Ивана Штыркова
14.30 Х/ф "Чемпионы"
16.30, **16.55** Х/ф "Добро пожаловать в джунгли"
18.25 Бокс. Майк Тайсон против Джеймса Дагласа
19.50 Футбол. Лига Европы. "Тоттенхэм" - "Вольфсберг"
22.45 Футбол. ЛЧ. "Аталанта" - "Реал"
02.00 Футбол. ЛЧ. "Боруссия" - "Манчестер Сити"
04.00 Д/ф "Спорт высоких технологий. Чемпионы против легенд"
05.00 "10 историй о спорте"
05.30 "Жизнь после спорта. Анна Чичерова"

Матч! Боец

06.00 Бокс. Карл Фрэмптон против Люка Джексона
06.35, **18.00**, **05.35** "КТО vs КОГО. Ударная неделя"
07.00 Реслинг. WWE Raw
09.05 Смеш. един.. RCC Intro. Михаил Рагозин против Леонардо Гимараеша. Павел Гордеев против Кайка Брито
12.00, **22.00** "Тайны боевых искусств. Таиланд"
12.50, **22.50** "Боевая профессия. Весогонщики"
13.05 "Новая классика. Тяжеловесы". Дэвид Хэй против Дерека Чисоры
13.40 "Новая классика. Тяжеловесы". Александр Поветкин против Владимира Кличко
15.05 Смеш. един.. AMC Fight Nights. Андрей Корешков против Адриано Родригеса
18.25 Бокс. Ли Селби против Джоша Уоррингтона
19.20 Бокс. Bare Knuckle FC. Лучшее
20.10 Бокс. Мигель Берчельт против Оскара Вальдеса. Бой за титул чемпиона мира по версии WBC в первом легком весе
23.05 Смеш. един.. Eagle FC Selection 1
01.50 Бокс. "Toe the Line". Майк Кайл против Бобо О'Бэннона. Майкл Биссет против Джейсона Фиша
02.50 Смеш. един.. KSW. Лучшее. Мамед Халидов против Рюта Сакураи
04.05 Бокс. Руслан Камилов против Никиты Кузнецова

Матч! Планета

06.00 Смеш. един.. RCC. Михаил Рагозин против Леонардо Гимараеша. Павел Гордеев против Кайка Брито
08.30 Волейбол. Открытый Чемп. России "Суперлига Париматч". Женщины. "Локомотив" (Калининградская область) - "Динамо" (Москва)
10.20 Художественная гимнастика. Гран-при
12.20 Боулинг. Weber Cup. Матчевая встреча Европа - США
14.55 "Заклятые соперники"
15.20 "Двое в кубе"
15.35 Футбол. Кубок Либертадорес. Финал. "Палмейрас" - "Сантос"
17.30 Смеш. един.. Bellator. Вадим Немков против Райана Бейдера
19.05 Д/ф "Дух в движении"
20.25 Теннис. Кубок АТР. Россия - Аргентина
01.10 Футбол. Кубок Либертадорес. 1-й отборочный раунд. "Университдад Сесар Вальехо" - "Каракас". 1-й матч
03.10 "Страна. Live"
03.30 Футбол. Кубок Либертадорес. 1-й отборочный раунд. "Роял Пари" - "Гуарани". 1-й матч
05.30 "Жизнь после спорта"

Футбол-1

06.00, **08.00**, **10.00**, **15.55**, **17.50**, **19.45**, **22.05**, **04.00** Новости футбола
06.05, **11.00**, **16.00** ЛЧ. "Атлетико" - "Челси". 1-й матч
08.05, **13.00**, **17.55** ЛЧ. "Лацио" - "Бавария". 1-й матч
10.05, **15.00**, **03.05** "Однажды в Европе"
19.50 Лига Европы. "Тоттенхэм" - "Вольфсберг"
22.10 Мир Ла Лиги
22.45 ЛЧ. "Боруссия" - "Манчестер Сити". 1-й матч
00.50 ЛЧ. Обзор тура
01.10 ЛЧ. "Аталанта" - "Реал". 1-й матч
04.05 Чемп. Испании. "Барселона" - "Эльче"

Футбол-2

06.00, **10.00**, **16.00**, **20.05** ЛЧ. "Лацио" - "Бавария". 1-й матч
08.00, **14.00**, **18.00** ЛЧ. "Атлетико" - "Челси". 1-й матч
12.00 Чемп. Италии. "Ювентус" - "Кротоне"
22.10, **05.30** Журнал Серии-А
22.40, **01.05**, **03.20**, **05.25** Новости футбола
22.45 ЛЧ. "Аталанта" - "Реал". 1-й матч
01.10 Кубок Либертадорес. 1-й отборочный раунд. "Университдад Сесар Вальехо" - "Каракас". 1-й матч
03.25 Кубок Либертадорес. 1-й отборочный раунд. "Роял Пари" - "Гуарани". 1-й матч

Евроспорт

01.30 Автогонки. Формула Е. Обзор
02.30 Лыжные гонки. Кубок мира. Женщины. Свободный стиль. 10 км
03.30 Горные лыжи. ЧМ. Женщины
04.15 Горные лыжи. ЧМ. Женщины. Слалом
05.00 Олимп. игры. "Вопреки всему"
06.00, **15.30** Снукер. The Players Championship. Первый раунд
07.00, **13.30** Теннис. WTA 500. Второй круг
13.00 Теннис. "ATP: за кадром"
14.15 Велоспорт. "Тур ОАЭ". 4-й этап
19.30 Легкая атлетика. World Indoor Tour
22.00 Снукер. The Players Championship

Евроспорт 2

00.00 Теннис. Australian Open. Женщины. Финал
02.00 Горные лыжи. ЧМ. Женщины. Слалом
02.30 Горные лыжи. ЧМ. Мужчины. Слалом
03.00, **07.30**, **12.30** Снукер. The Players Championship. Первый раунд
05.00, **14.30** Лыжные гонки. Кубок мира. Классический спринт
05.30, **16.00** Лыжные гонки. Кубок мира. Женщины. Свободный стиль. 10 км
06.30, **17.00** Лыжные гонки. Кубок мира. Мужчины. Свободный стиль. 15 км
09.30 Велоспорт. "Тур ОАЭ". 3-й этап
10.30 Биатлон. ЧМ. Поклюка. Женщины
11.00 Биатлон. ЧМ. Поклюка. Мужчины
11.30 Автогонки. Формула Е. Обзор
18.00 Прыжки на лыжах с трамплина. Кубок мира
19.50 Прыжки на лыжах с трамплина. ЧМ. HS 106. Женщины
20.45 Гольф. PGA-тур. Обзор
21.15 Велоспорт. "Тур ОАЭ". 4-й этап
22.15 Теннис. Australian Open. Мужчины

Первый Республиканский

07.00 Уже утро
09.00, **11.00**, **16.00**, **17.00**, **19.00**, **20.30**, **22.30**, **02.00**, **03.00**, **05.00** Темы дня
09.20, **10.55** Афиша
09.30, **16.30**, **18.30**, **03.30**, **06.00** Д/ф
10.00 Минюст. Вопросы и ответы
10.30, **17.30** Парламентский вестник
11.30, **23.00** Т/с "Великолепный век"
13.10 Темя дня с сурдопереводом
13.30 Культурный диалог
14.00 Новости международные
14.10 Т/с "Екатерина"
18.00 Спорт-тайм
19.30 Открытая студия
19.50 Точка зрения
20.00, **02.30** Служу Республике
21.00 Х/ф "Зеленая карета"
00.40 Т/с "Мертвое озеро"
05.30 Т/с "257 причин, чтобы жить"

Новороссия ТВ

06.00, **17.30** Т/с "Лапси"
07.40 Х/ф "Любовь на сене"
09.10, **19.10** Калейдоскоп М/фов
09.30 Т/с "Молодая гвардия"
11.10 Т/с "Охота на изюбря"
12.00 Т/с "Отель "Элеон"
13.00 Т/с "Полярный"
14.10 М/ф "Приключения Аленушки и Еремы"
15.15 Т/с "Пять минут тишины"
16.00, **04.30** Х/ф "Гараж"
19.30 Х/ф "Папаши"
21.00 Т/с "Родина"
22.30 Х/ф "Небо измеряется милями"
00.00 Т/с "Игры Престолов"
02.00 Х/ф "Около футбола"
03.40 Технический перерыв

Юнион

07.00 ДФ "Гений места"
08.00, **13.00**, **20.00** "Дела государственные"
08.30 Т/с "Гранд 4"
09.00, **21.00** Т/с "Частица вселенной"
10.00 ДФ "Часовой"
10.30 "Три минуты на ответ"
11.15 "Аня знает"
12.00 Православный час
13.30 "Международная панорама"
14.00 ДФ "Краткое пособие по тому, как устроен мир"
15.00, **17.00**, **19.30**, **23.00**, **04.00** "Панорама"
15.30 ДФ "Основной элемент"
16.30, **01.30** Т/с "Мамочки 3"
17.30, **06.03** "Тема"
18.00 Т/с "Родные люди"
20.20, **22.30** "Большое интервью"
21.50, **05.00** ХФ "Анна Герман. Тайна белого ангела"
00.03 Т/с "Волк"
03.00 Т/с "Большие деньги"

6ТВ

7:00, **10:00**, **13:00**, **15:00**, **17:00**, **19:00**, **21:00**, **23:00**, **2:00**, **5:00** Новости
7:10, **10:10**, **13:10**, **15:10**, **17:10**, **19:10**, **21:10**, **23:10**, **2:10**, **5:10** Погода
7:20 «АБВГДейка»
8:00 «Еда, я люблю тебя»
9:00, **19:30** Т/с «Тайны следствия»
10:30, **16:05** Т/с «Дикий»
11:25 «Непутевые заметки»
11:40 М/ф
13:25 Х/ф «Верность»
15:30 Д/ф «Как это работает?»
17:30 Х/ф «Дамы приглашают кавалеров»
20:25 «Сказки под подушкой»
21:30 Т/с «Экспансия»
23:30 Х/ф «Матрица: Перезагрузка»
1:30, **5:35** Д/ф «Детеныши в дикой природе»
2:35 Х/ф «Восхождение Юпитер»
4:25 «Музыка на 6ТВ»
6:00 «Разрушители легенд»

Четверг, 25 февраля

Первый канал

05.00, **09.25** "Доброе утро"
09.00, **12.00**, **15.00**, **18.00**, **03.00** Новости
09.50 "Жить здорово!"
10.55 "Модный приговор"
12.15, **01.05**, **03.05** "Время покажет"
15.15 "Давай поженимся!"
16.00, **03.25** "Мужское / Женское"
18.40 "На самом деле"
19.45 "Пусть говорят"
21.00 "Время"
21.30 Т/с "Курорт цвета хаки"
22.30 "Большая игра"
23.30 "Вечерний Ургант"
00.10 На ночь глядя

Россия 1

05.00, **09.30** "Утро России"
09.00, **14.30**, **21.05** Вести. Местное время
09.55 "О самом главном"
11.00, **14.00**, **17.00**, **20.00** Вести
11.30 "Судьба человека"
12.40, **18.40** "60 минут"
14.55 Х/ф "Мороз по коже"
17.15 "Андрей Малахов"
21.20 Т/с "Невеста комдива"
23.50 "Вечер с В. Соловьевым"
02.40 Т/с "Тайны следствия"

Россия 24

05.00, **06.00**, **07.00**, **08.00**, **09.00**, **10.00**, **11.00**, **12.00**, **13.00**, **14.00**, **15.00**, **16.00**, **17.00**, **18.00**, **19.00**, **20.25**, **21.45**, **23.00**, **23.45**, **01.00**, **02.00**, **03.00**, **04.00** Вести
05.30, **06.15**, **07.20**, **07.40**, **08.15**, **08.40**, **09.20**, **10.25**, **11.20**, **12.30**, **13.35**, **14.35**, **15.30**, **16.30**, **17.30**, **18.30**, **19.30**, **00.35**, **01.30**, **03.30**, **03.50**, **04.30** Экономика
05.40, **12.40**, **14.40**, **15.40**, **16.40**, **18.35**, **19.40**, **03.35**, **04.40** Гость
06.25, **07.30**, **08.30**, **09.30**, **12.20** Спорт
06.30, **13.40**, **18.15** Факты
06.45, **11.45**, **00.45** Мобильный репортер
06.50, **07.50**, **09.50**, **11.50** Погода24
07.25, **08.25** Бизнес-вектор
07.45, **10.50**, **15.35**, **17.35**, **23.35**, **00.40** Реплика
08.50, **11.40**, **04.50** Культура
09.40, **02.40** Энергетика
17.40 Стратегия
20.00 Экономика. Курс дня
21.30 Репортаж
22.45, **01.40** Геоэкономика

Россия К

06.30, **07.00**, **07.30**, **08.30**, **10.00**, **15.00**, **19.30**, **23.40** Новости культуры
06.35 "Пешком…"
07.05 "Правила жизни"
07.35, **18.35** Д/ф "Путешествие Магеллана - в поисках островов пряностей"
08.35 Х/ф "Чисто английское убийство"
10.15 "Наблюдатель"
11.10, **00.55** ХХ век
12.15, **22.15** Т/с "Мария Терезия"
13.10 Д/с "Первые в мире"
13.30 Абсолютный слух
14.15 Острова
15.05 Новости. Подробно. Театр
15.20 Пряничный домик
15.55 Х/ф "Мичурин"
17.20 Д/ф "Полет на Марс, или волонтеры "Красной планеты"
17.50, **02.00** "Нестоличные театры"
19.45 Главная роль
20.05 Открытая книга
20.30 "Спокойной ночи, малыши!"
20.45 Д/ф "Гардемарины, вперед!". Невидимые слезы"
21.30 "Энигма. Даниэль Баренбойм. Беседа о Бетховене"
23.10 Д/с "Запечатленное время"
00.00 Д/ф "Антагонисты. Соперники в искусстве. Тернер против Констебла"
02.40 Красивая планета

Победа

05.30, **23.00** "Путь к Победе"
06.30 Х/ф "Время собирать камни"
08.10 Х/ф "Ладога"
11.50 Х/ф "Письмо"
12.10 Х/ф "Битва за Севастополь"
14.10 Х/ф "Кукушка"
16.00 Х/ф "Живи и помни"
17.40 Х/ф "Сильнее огня"
19.30 Х/ф "Баллада о Бомбере"
00.10 Х/ф "Родина или смерть"
01.40 Х/ф "Солдаты"
03.20 Х/ф "Вдали от Родины"
04.40 Неизвестная война. "Битва за Берлин"

Звезда

06.00 "Сегодня утром"
08.00, **13.00**, **18.00**, **21.15** Новости дня
08.20 Д/с "Колеса Страны Советов. Были и небылицы". "Перекрестные связи"
09.05, **10.05**, **13.15**, **14.05** Т/с "Стражи Отчизны"
10.00, **14.00** Военные Новости
18.30 "Специальный репортаж"
18.50 Д/с "Освобождая Родину"
19.40 "Легенды кино". Марина Ладынина
20.25 "Код доступа"
21.25 "Открытый эфир"
23.05 "Между тем"
23.40 Т/с "Савва"
03.20 Х/ф "Шел четвертый год войны…"
04.45 Д/ф "Суперкрепость по-русски"

НТВ

05.15 Т/с "Литейный"
06.00 "Утро. Самое лучшее"
08.00, **10.00**, **13.00**, **16.00**, **19.00**, **23.30** Сегодня
08.25, **10.25** Т/с "Морские дьяволы. Смерч"
13.25 Чрезвычайное происшествие
14.00, **01.10** "Место встречи"
16.25 "ДНК"
18.30, **19.40** Т/с "Отставник. Один за всех"
21.20 Т/с "Потерянные"
23.45 "ЧП. Расследование"
00.15 "Крутая история"
02.55 Т/с "Дорожный патруль"

НТВ-Мир

06.00 "Утро. Самое лучшее"
08.00, **10.00**, **13.00**, **16.00**, **19.00**, **00.05** Сегодня
08.25, **10.25** Т/с "Врачебная тайна"
13.25, **16.30** "Чрезвычайное происшествие"
14.00 "Место встречи"
17.05 "ДНК"
18.05 Т/с "Ковбои"
19.45 Т/с "Реализация". "Мужская работа"
21.55 Т/с "Дело чести"
00.20 Т/с "Версия-2". "Скелет из шкафа"
02.15 "Основано на реальных событиях". "Кто подставил Ковтуна?"
03.00 "ЧП. Расследование"
03.35 Секрет на миллион. Самые громкие секреты "(дайджест). "Пережившие насилие"
04.35 Т/с "Псевдоним "Албанец"-3"
05.25 "Поедем, поедим!"

Рен ТВ

05.00 "Документальный проект"
07.00 "С бодрым утром!"
08.30, **12.30**, **16.30**, **19.30**, **23.00** "Новости"
09.00, **15.00** Д/ф "Засекреченные списки"
11.00 "Как устроен мир"
12.00, **16.00**, **19.00** "112"
13.00, **23.30** "Загадки человечества"
14.00 "Невероятно интересные истории"
17.00, **03.15** "Тайны Чапман"
18.00, **02.25** "Самые шокирующие гипотезы"
20.00 Х/ф "Последний рубеж"
22.00 "Смотреть всем!"
00.30 Х/ф "Пекло"

ТВ Центр

06.00 "Настроение"
08.10 "Доктор И…"
08.50 Д/ф "Иван Бортник. Я не промокашка!"
09.35 Х/ф "Петровка, 38"
11.30, **14.30**, **17.50**, **22.00** События
11.50 Х/ф "Огарева, 6"
13.40, **05.20** "Мой герой. Евгений Герасимов"
14.55 Город новостей
15.10, **03.15** Т/с "Такая работа"
16.55 "90-е. В завязке"
18.10 Х/ф "Клетка для сверчка"
22.35 "10 самых… любовные страсти звезд"
23.05 Д/ф "Актерские драмы. Танцы любви и смерти"
00.00 События. 25-й час
00.35, **03.00** Петровка, 38
00.55 "Хроники московского быта. Месть фанатки"
01.35 "90-е. Ликвидация шайтанов"
02.15 "Прощание. Виталий Соломин"
04.35 Д/ф "Евгений Евстигнеев. Мужчины не плачут"

ТВ Центр int.

07.00 "Настроение"
08.40 "Доктор И…"
09.20, **16.20**, **01.40** Т/с "Обручальное кольцо-4"
10.50, **19.00** Х/ф "Тайна последней главы"
12.30, **15.45**, **18.40**, **23.30** События
12.50, **21.55**, **05.30** Т/с "Неравный брак-2"
14.15, **20.40** "Мой герой. Евгений Герасимов"
15.00 Д/ф "Иван Бортник. Я не Промокашка!"
16.05 Город новостей
17.55 "90-е. В завязке"
21.20 "Актерские судьбы. Ариадна Шенгелая и Лев Прыгунов"
00.00 "10 самых… Любовные страсти звезд"
00.25 Д/ф "Актерские драмы. Танцы любви и смерти"
01.10 События. 25-й час
03.10 "Хроники московского быта. Месть фанатки"
03.50 "90-е. Королевы красоты"
04.30 Д/ф "Евгений Евстигнеев. Мужчины не плачут"

РТР-Планета (СНГ)

05.00 "Утро России"
09.55 "О самом главном"
11.00, **14.00**, **17.00**, **20.00** Вести
11.30 "Судьба человека"
12.40, **18.40** "60 минут"
14.30, **21.05** Вести. Местное время
14.55 Х/ф "Мороз по коже"
17.15 "Андрей Малахов"
21.20 Т/с "Невеста комдива"
23.55 "Вечер с В. Соловьевым"
02.55 Вести-Санкт-Петербург
03.10 Т/с "Тайны следствия"

СТС

06.00, **05.50** "Ералаш"
06.05 М/с "Фиксики"
06.15 М/с "Спирит. Дух свободы"
07.00 М/с "Том и Джерри"
08.00, **18.30** Т/с "Ивановы-Ивановы"
09.00 Драмеди "Филатов"
10.00 "Уральские пельмени. Смехbook"
10.30 Х/ф "После нашей эры"
12.30 Х/ф "Пятая волна"
14.45 Ситком "Сеня-Федя"
20.00 Х/ф "Бэтмен против супермена. На Заре справедливости"
23.00 Х/ф "Фантастическая четверка"
01.00 Х/ф "Дракула Брэма Стокера"
03.10 Т/с "Последний из Магикян"
05.10 М/ф "Коротышка - зеленые штанишки"
05.20 М/ф "Доверчивый дракон"
05.30 М/ф "Мишка-задира"
05.40 М/ф "Терехина таратайка"

ТНТ

07.00 "ТНТ. Gold"
08.00 "Перезагрузка"
08.30, **16.00** Т/с "СашаТаня"
10.00 "Бородина против Бузовой"
11.00 Т/с "Универ"
13.00 Ситком "Интерны"
20.00 Т/с "Отпуск"
21.00 Т/с "Полицейский с Рублевки"
22.05 "Шоу "Студия "Союз"
23.05 "Прожарка" - "Руслан Белый"
00.05 "Комик в городе" - "Ростов-на-Дону"
00.35 "Комик в городе" - "Челябинск"
01.10 Х/ф "Зубная фея 2"
02.40 "ТНТ-Club"
02.45 "Импровизация"
03.35 "Comedy Баттл. Сезон 2018"
04.30 "Открытый микрофон"
06.10 "ТНТ. Best"

Пятница!

05.00, **03.25** Орел и решка
10.50 Четыре свадьбы
22.00 Т/с "Две девицы на мели"
22.55 Мир наизнанку
01.15 Пятница news
01.45 Битва ресторанов

Пятый канал

05.00, **09.00**, **13.00**, **17.30**, **03.20** "Известия"
05.25 Т/с "Опера. Хроники убойного отдела"
08.35 "День Ангела"
09.25, **13.25** Т/с "Медное Солнце"
15.30, **17.45** Х/ф "Проверка на прочность"
19.50 Т/с "След. Очень светлое будущее"
20.40 Т/с "След. Без компромиссов"
21.25 Т/с "След. Эрзац"
22.20 Т/с "След. Опсос"
23.10 Т/с "Великолепная пятерка. Собачья смерть"
00.00 "Известия. Итоговый выпуск"
00.30 Т/с "След. Смерть не обманешь"
01.15 Т/с "Детективы. Фантом"
02.00 Т/с "Детективы. Окно смерти"
02.30 Т/с "Детективы. Таксист"
02.55 Т/с "Детективы. Опасная профессия"
03.30 Т/с "Детективы. Штучная вещь"
04.05 Т/с "Детективы. Ценный ребенок"
04.30 Т/с "Детективы. Инкунабула"

8 канал

07.10 Т/с "Женщины в любви"
08.00, **11.00**, **13.00**, **15.00**, **20.00**, **22.00** Восьмое чувство
09.00 Лучшие покупки
12.00, **16.00** Удачный день
14.10 Т/с "Закрытая школа"
17.10 Т/с "Белая рабыня"
18.00 Удачный вечер
21.10 Т/с "Луна"
23.00 Интерактивный канал

Че

06.00, **04.00** "Улетное видео"
06.35 "Каламбур"
07.30, **01.00** Х/ф "Братаны"
09.30 "Дорожные войны. Лучшее"
10.30 "Дорожные войны 2.0"
11.30 "Улетное видео. Лучшее"
13.00, **19.00** "Дизель шоу"
15.00 Т/с "Солдаты 3"
17.00 Т/с "Солдаты 4"
21.00 "+100500"
23.00 "Опасные связи"
02.50 "Утилизатор 2"
03.15 "Супершеф"

ОТР

06.00, **00.30** "Фигура речи"
06.30, **17.05**, **18.05** Т/с "Татьянина ночь"
08.15, **15.15** "Календарь"
09.10, **16.30**, **03.40** "Врачи"
09.35, **16.10** "Среда обитания"
10.00, **12.00**, **13.00**, **15.00**, **17.00**, **18.00**, **19.00**, **20.00**, **22.00** Новости
10.10, **22.05** Т/с "Фальшивомонетчики"
12.10, **13.20**, **20.05** "ОТРажение"
19.20, **23.50**, **03.00** "Прав!Да?"
01.00 "ОТРажение"
02.45 М/ф "Гора самоцветов"
04.05 "Домашние животные"
04.35 "Легенды Крыма"
05.05 "За дело!"
05.45 "От прав к возможностям"

Мир

05.00 Х/ф "Фронт без флангов"
06.00 Х/ф "Фронт за линией фронта"
09.25, **10.10** Х/ф "Фронт в тылу врага"
10.00, **13.00**, **16.00**, **19.00**, **00.00** Новости
13.15 "Дела судебные. Деньги верните!"
14.10, **17.15**, **02.10** "Дела судебные. Битва за будущее"
15.05, **02.50** "Дела судебные. Новые истории"
16.15 "Мировое соглашение"
18.00, **19.25** Т/с "Актриса"
21.40 Телеигра "Игра в кино"
22.25 Шоу "Назад в будущее"
23.25 "Всемирные игры разума"
00.15 Х/ф "Здрасьте, я ваш папа!"
04.00 Х/ф "Жулики"

ТВ3

06.00, **05.45** М/ф
09.30, **17.25** Т/с "Слепая"
11.15 "Вернувшиеся". 2 сезон
12.25, **16.20** Т/с "Гадалка"
14.40 "Врачи". 1 сезон
15.45 Т/с "Гадалка"
18.30 Т/с "Менталист"
20.20 Т/с "Следствие по телу"
23.00 Т/с "Викинги"
03.30 "Властители". "Лжедмитрий. Ученик Дьявола"
04.15 "Властители". "Николай II. Искаженные предсказания"
05.00 "Властители". "Священный оберег Петра I"

360 Подмосковье

05.00, **20.30**, **01.10** "Самое яркое"
06.30 М/ф
07.30, **22.30** Т/с "Приключения Мишки-Я-пончика"
09.30 "Вкусно 360"
11.30 "Самое вкусное"
12.00, **20.00** "Новости 360"
12.30 Т/с "Следствие любви"
19.00, **00.10** "Губернатор 360"

Москва Доверие

06.05, **23.15**, **03.00**, **04.30** "Раскрывая тайны звезд"
06.50, **09.45**, **02.15**, **03.45**, **05.15** "Тайны кино"
07.35, **15.35** Х/ф "Д'Артаньян и три мушкетера"
09.15 "Это было смешно"
10.35, **20.00** Х/ф "Ларец Марии Медичи"
12.15, **21.35** Х/ф "Человек, которого я люблю"
14.00 Т/с "МУР"
17.20 "Звезды советского экрана"
17.55, **00.30** Т/с "Чисто английские убийства"
00.05 "Безымянные дома. Москва Серебряного века. Цветаева. Деревья растут в небо"

Ностальгия

06.00 "Было время"
06.55, **01.00** "Аншлаг! Аншлаг!". 1990 год
07.40 "Музыкальная гавань Элеоноры Филиной"
09.00, **15.00**, **21.00**, **03.00** "Прошедшее ВРЕМЯ"
09.40, **11.00**, **14.30**, **15.40**, **17.00**, **18.55**, **21.40**, **23.00**, **03.40**, **05.00** Музыкальная Ностальгия
10.00, **16.00**, **22.00**, **04.00** "Рожденные в СССР"
12.00 "Споемте, друзья!"
13.00 Х/ф "Долгие проводы"
18.00 "Еловая субмарина"
19.10 Х/ф "Диалог с продолжением"
20.25 "Утренняя почта". 1986 год
00.00 "СевАлогия"
01.40 Х/ф "Забудьте слово "Смерть"
05.25 "Блеф-клуб". 2002 год

БелРос

06.00, **09.00**, **12.00**, **15.00**, **18.00**, **21.00**, **00.00**, **03.00** "Союзинформ"
06.15, **18.15** М/ф
07.00, **02.15** "Карта Родины. Лето в Москве: Йога на крыше и прогулка на катере по Москва-реке"
07.45 "Братская кухня. Тертюха с чипсами из грудинки, щучьи котлеты с цветной капустой и вешенками"
08.15, **15.45** "RuBy №5"
08.30 "Наши люди. Галина Ананьина"
09.15 "Минск-Москва №4"
09.45, **02.00** "Клуб экспертов №10"
10.00, **19.00** Т/с "Исаев"
12.15 "Карта Родины. Библиотека в Минске и Браславские озера"
13.00 Х/ф "Батька"
14.30 Д/ф "Война машин. ПЕ-2. Пикирующий бомбардировщик"
15.15 "Братская кухня. Печеная свекла с ворогом на хрустящем картофеле и говяжья печень по-строгановски с овощным пюре"
16.00 Х/ф "Павлинка"
17.20 "Клуб экспертов. Час пик. Беларусь выходит к Балтийскому морю. Как заработает экспорт - через порты России?"
17.35, **23.40** Д/ф "Морские Легенды. USS CO

РЕКЛАМНОЕ ИЗДАНИЕ
МОЗАИКА
16+

Горловская газета объявлений | mozaika@kex.ru | Тел.: 071 479-36-79 | Выпуск № 07 (191) от 18.02.2021

Подпишись сам!
Подпиши родителей!

Оформи подписку на газету «Горловка.Сегодня» по месту проживания у своего почтальона, а также в любом отделе почтовой связи.

Подписной индекс: 28027

Закажи выделенное объявление в газете «МОЗАИКА» стоимость размещения 35 (50) руб. или 2 (3) купона из газеты один выпуск
(071) 479-36-79

Танцевальная студия «RitMix»

Открыт набор детей от 4-х лет в группы по современной хореографии с элементами гимнастики. Наши дисциплины: современная хореография; классическая хореография; партерная гимнастика; акробатика, ритмика. Открыт просмотр девочек от 12 лет с танцевальной и гимнастической подготовкой в старшие группы. Просмотры каждую субботу.

Адрес: пр. Победы, 66. Запись: тел. 0713353645, Анастасия

РЕМОНТ ТЕЛЕВИЗОРОВ
Качество. Гарантия
Доброжелательность
ВЫЗОВ НА ДОМ ПО ТЕЛЕФОНАМ:
0502564140, 0713105306
Стоимость ремонта договорная

Электрика, сантехника и другие работы. Тел: 0713069319

Магазин "Мир мебели", пр Ленина 2, т/ц Парус предлагает широкий ассортимент корпусной мебели пр-ва Россия, а также под заказ по индивидуальным размерам (кухни, шкафы-купе и тд). Тел: 0713142294, 0713382681

Мягкая кровля гарантия от 5 лет и выше, все виды кровельных работ (шифер,металлочерепица, профнастил) укладка мауэрлата, стропила, обрешетка, крыша из любого материала, ремонт козырьков, заделка швов в многоэтажных зданиях, утепление балконов и лоджий, гаражи, боксы, тротуарная плитка, кирпичная кладка, фундаментные работы, подвесные и натяжные потолки, ремонт квартир под ключ, электро. и сантехника, пластиковые трубы, откосы, арки, гипсокартон в любых уровнях, камины, печи, мангалы, барбекю, кафель. Тел. 0506920101, 0714372614

Спутниковое ТВ и Т2: монтаж, ремонт, прошивка и замена устаревших тюнеров на современные с поддержкой большого количества телеканалов. Тел. 0713426341, Виталий

Агентство недвижимости оказывает юридические услуги по оформлению документов на недвижимость. Мы оказываем весь спектр услуг: продажа, аренда, наследство, легализация, помощь в восстановлении документов. Все консультации бесплатные. Тел. 071-515-49-90

Выполню ремонт газового оборудования, котлов, колонок, любого производителя. Промывка и чистка оборудования. Запчасти в наличии и под заказ. Тел. 0713396240

Правовой центр «Ваш юрист» оказывает полное юридическое сопровождение в области семейного, гражданского и трудового права. Первичная консультация бесплатно. пр Ленина 2 комн. 306
Тел.: 0713089239, 0713089240

Нотариус Бударина Марина Анатольевна переехала по адресу ул. Академика Павлова, 12/2. Режим работы с 9:00 до 16:00, суббота с 9:00 до 14:00. Выходной воскресенье.
Тел. 0713112699, 0507633961

Оформить подписку на журнал "Налоговый советник" и приобрести в розницу можно по адресу ул. Рудакова 35, офис 26. ООО ИОЦ "Эврика". Тел: 0713604380

РАБОТА

Требуется домработница до 40 лет на неполную занятость в квартиру. Тел.: 0715152392

Требуется продавец хозтоваров в магазин в р-не Собора с опытом работы в этой сфере, женщина 25-50 лет, без в/п. Тел: 0713267675

На Ц- рынок г. Горловки на рыбный отдел требуется грузчик, непьющий, 30-40 лет. З/п 450 р. Тел: 0713426293

Требуется продавец -консультант в магазин детской одежды. Требования: стаж работы, умение работать с детьми, культура речи, ответственность, аккуратность, организованность, коммуникабельность. График работы – 5/2, полный рабочий день (с 09: 00 до 18: 00).Тел: 0713970316

Сервис Скляр Авто — мультибрендовая станция ремонта и обслуживания автомобилей, приглашает на работу — мастера приемщика СТО. Возраст — до 40 лет, знание 1С сервис. Тел: 0714305570

Требуется продавец на куриную продукцию. Без в/п, ответственный, опыт работы приветствуется. Тел: 0713118800

В организацию на постоянную работу требуется уборщица без в/п до 60 лет, проживающая в ЦГР (от пл Победы до пл Ленина). Режим работы с 6 до 14. Звонить с понедельника по пятницу с 8.00 до 16.00. Тел: 0714038209

Требуется водитель для работы на городском маршруте номер 1 (Автобус ЛАЗ). Тел: 0713971312

В супермаркет на постоянную работу требуются (г. Горловка) заместитель управляющего магазином; кладовщик; продавец-кассир, охранник, пекарь, обвальщик мяса, повар, уборщица, дворник. Звонить с 8.00 до 17.00. Тел.: 0713922198, 520949

Мед взвод в/ч 08803 г. Горловка приглашает мужчин на службу по контракту на вакантные должности: водитель, санитар, медбрат. Служба в мед отделении при расположении части. Денежное довольствие 21 000-25 000 руб. в месяц. Тел: 0710880301

Требуются на 5 квартал: повар, повар (пирожков, чебуреков, беляшей), пекарь (жарка изготовленной продукции). Тел: 0718788148

В дистрибьюторскую компанию требуется торговый агент. Наличие авто обязательно. З/п: ставка + % от продаж, компенсация гсм. Тел: 0713611078

Требуется продавец, девушка, в магазин продуктов, на Строитель режим работы 8:00-19:00. Опыт работы. Без в/п. Тел: 0714087852

В МДОУ г Горловки "Ясли-сад 2 "Улыбка" требуется машинист по стирке и ремонту спецодежды (белья) на 0,5 ставки. Тел.: 22089

Требуется контролер-кассир на оптовый овощной рынок. Тел. 0713538890

В продуктовый магазин на 5-м квартале (ж/с Солнечный) требуется продавец с опытом работы. Проживание на 5-м квартале. График работы 7/7. Тел. 0714903415

В Дом детского творчества Калининского р-на» требуется слесарь-сантехник. Тел. 0713097044

Требуется продавец (девушка, проживания: Кондратьевка, Калиновка.График работы: 2/2 недели.Тел: 0715070253

В ООО "Торговый Дом "Горняк" (продукты питания) на постоянную работу требуется водитель с личным авто, грузчик, мерчендайзер. Калининский р-н. Тел: 0715070253

Предприятию требуется бухгалтер материалист/товаровед. С опытом работы и знанием программы 1С. График работы Пн-Пт с 8 до 17. ЗП при собеседовании. Тел. 0713782390

Требуется продавец промтоваров на Центр.рынок-павильон. Тел. 0713747063

Требуется портная,для действующей точки ремонта одежды.ЦГР. Тел.0713747063

Медцентру "Визиум" требуется уборщик медицинских помещений. Требование: проживание в центре города, т. к. начало работы в 6. 00 утра. З/п 7000 р. Тел: 0713167881

В магазин хоз-товаров требуется сторож , мужчина. Никитовка рынок. Тел.: 0713236070

Требуется повар, кассир, шаурмист с опытом работы. Тел: 0714087089

В магазин мобильной связи требуется промоутер для раздачи листовок и рекламы. Звонить с 10-00 до 16-00. Тел: 0714859545

Требуется продавец непродовольственных товаров. Тел: 0713048494

На шиномонтаж, на постоянную работу, требуется шиномонтажник с опытом работы без в/п. Тел.: 0713126302

Предприятию ООО "Никитовский хлеб" требуются диспетчер производства (девушка на прием заказов), водители автотранспортного средства, возраст до 45 лет, экспедиторы-мужчины, торговый агент по Ц-городскому району, аппаратчик мукомольного производства(-грузчик)-мужчина, кладовщик- женщина, пекари, формовщики теста, машинист тестомесильных машин, укладчики хлебобулочных изделий. Тел: 0714725216

В Муниципальное учреждение города Горловки требуется учитель химии, математики, физики. Тел: 0713140459

В ООО "Торговый Дом "Горняк" (продукты питания) на постоянную работу требуется торговый представитель с авто. Калининский р-н. Тел: 0715070253

В ООО "Торговый Дом "Горняк" (продукты питания) на постоянную работу требуется оператор компьютерного набора, мерчендайзер. Калининский р-н. Тел: 0713342372

В парикмахерскую "Красотка" по Гагарина требуется мастер ногтевого сервиса.Тел: 0713500790

В парикмахерскую "Шантель" требуются мастера широкого профиля (мужской и женский), мастера маникюра, педикюра. Тел: 0713086625

В супермаркет на постоянную работу требуются (г. Горловка) пекарь, обвальщик мяса, повар, уборщица. Звонить с 8.00 до 17.00. Тел.: 0713922198, 520949

Требуется посудомойщица в кафе. Тел: 0713970700

На ОПС Горловка 3, район Машзавода, требуется оператор. Тел: 0713017663

Требуется повар, и официантка с опытом работы в кафе ЦГР. График работы с 8.00 до 17.00. Тел: 0714826155

Требуется продавец в продуктовый магазин. З.п. 500 р выход + %, график 2/2 недели. Район остановки "Исполком". Тел: 0713603896

В супермаркет "Авоська" по ул. Комсомольская 26 требуется товаровед, уборщица. Тел. 0713167346

Требуется провизор фармацевт в аптеку. Тел: 0713849305

В связи с открытием Спортивного магазина (одежда,обувь) требуется продавец-консультант(девушка) от 25 до 40 лет. Требования: опыт работы в торговле,общительность, честность. З/п от 9.000руб (ставка+%). График работы с 9:00 до 17:00, ЦГР. Звонить с 9:30 до 14:00. Тел: 0713155419

Требуется продавец, девушка, в магазин продуктов, Горловка, центр города, режим работы 8:00-19:00. Тел:

Ежедневные поездки из ДНР в Украину и обратно

Самая низкая стоимость проезда, скидки на обратную дорогу 50%.

Харьков, Славянск, Краматорск, Дружковка, Константиновка, Артёмовск, Красноармейск, Курахово, Киев, Днепр, Мариуполь, Запорожье.

Оплачивать можно в рублях по курсу, запись на любую удобную для вас дату, без самоизоляции, без штрафа за пересечение границы, поездки в обратном направлении из Харькова, Киева, Артёмовска, Краматорска, Константиновки, Мариуполя, Днепра.

Комфортабельные 8-ми местные микроавтобусы. Быстро и надёжно.

Тел., Viber, Whatsapp, Telegram:
+38 066 718 555 0
+38 066 743 934 9
+38 071 448 25 24
Звонить с 8:00 до 23:00

ПЕРЕОФОРМЛЕНИЕ УКРАИНСКОЙ ПЕНСИИ
Заберу вашу банковскую карту из Ощадбанка без вашего выезда в Украину. Все услуги только по доверенности. Официально. Тел. 0714482524, Viber 0667185550, Whatsapp

Реклама в газете «МОЗАИКА»
(071) 479-36-79

0713780301

В ООО "Тес Мебель" г.Горловка требуется дизайнер-конструктор. Тел: 0714039500

Срочно требуются мойщики парни и девушки на мойку по ул.Интернациональной. Тел: 0710078900

Требуется продавец в магазин Батон на 88 квартале. Тел: 0713424942

В продуктовый магазин в центре г. Горловки требуется продавец с опытом работы. Тел. 0713093765

Требуется продавец, девушка, в магазин продуктов, на Строитель режим работы 8:00-19:00. Опыт работы. Без в/п. Тел: 0714087852

В магазин стройматериалов требуется: менеджер по продажам в отдел комплектации, кладовщик-грузчик. Тел. 0713782390

Требуется уборщица, кассир. Тел.: 0713925574

КУПЛЮ

Куплю книгу Жеребецкого о Горловке, ртутном комбинате. Куплю: книги, марки, конверты, почтовые открытки. Любые автографы. Спичечные этикетки. Техническую литературу. Конверты, прошедшие почту в ДНР и ЛНР. Литературу, подписные издания. Цена договорная. Миниатюрные книги. Вкладыши от жвачек, цветные трамвайно – троллейбусные билеты (г. Донецк). Старые журналы “Бурда”. Рынок “Смак”, павильон 15. Тел. 0713381650

Куплю макулатуру (дорого) - газеты в хорошем состоянии. Рынок “Смак”, место 15. Тел: 0713381650

Куплю значки, монеты, часы, фотоаппараты, объективы, фото студийное оборудование, статуэтки, столовую утварь и т. д. Тел. 0713926066

Куплю стенку мебельную, сервировочный столик. Тел: 0715154902

Куплю кресло-кровать, постельное, письменный стол и настольную лампу, алоэ, алоэ-вера 3-7 лет недорого. Тел: 0714071564

Куплю стиральную машинку, плед, теплое одеяло, люстру в зал, табурет в кухню недорого. Тел: 0714071564

Куплю недорого планшет в рабочем состоянии, телефон-планшет, постельное белье, блютуз колонку. Инвалид 2 группы. Тел: 0714910824

Принимаю кожаные куртки недорого. Тел: 0714468367

ПРОДАМ

Продам выборочно марки и конверты ДНР. Продам: книги, марки, конверты, почтовые открытки. Городские телефонные справочники, медицинские книжки. Кремний для очистки питьевой воды. Грампластинки. Журналы «Моделист конструктор», Бурда, Краса и мода, Модели сезона. Всегда в ассортименте газеты и кроссворды, большой выбор художественной, технической литературы, подписных изданий. Рынок “Смак”, павильон 15. Тел. 0713381650, 0502981273

В широком ассортименте календари плакатные, отрывные, перекидные, квартальные и т.д. Трудовые книжки, книжки за коммунальные услуги, открытки, пресса. Новые правила дорожного движения ДНР. Ул. Первомайская, 6, торговый комплекс «Престиж». Тел. 0713426069

Продам кухонную вытяжку “Турбо” б/у, в хорошем состоянии, цена договорная, кассовый аппарат “Телекарт 001”, в хорошем состоянии, зеркало полукруглое для ванной комнаты, 2 дубленки б/у для пошива теплой обуви. Тел. 0713105486

Продам две швейные машинки б/у, ручная и ножная, плательный шкаф б/у и сервант на разборку. Тел. 0714250197

Продам холодильник, требует ремонта, внешний вид хороший,дорожки, раковину, вешалку, затирку для кафеля, соковыжималку, дубленку женскую натур - р.44-46, сапоги зима, кожа, р.37-38, телевизор Daewoo. Тел. 0713673798

Продам недорого немецкий тумбу-торшер с абажуром, состояние хорошее. Тел: 0713425189

Продам монитор плазма, клавиатуру и мышку. Тел: 0713926013, 0996707689

Продам б/у 2 мягких кресла ширина 80 см, 6 стульев одного гарнитура, добротная мебель, в ремонте не была, ковры натуральные б/у 1,4х2 м и 1,5х2,1 м, китайский бордовый и цветной на красном фоне, настенные в хорошем состоянии, можно на пол. Тел.: 0714251137

Продам газ. котел “Титан”, сетку 6 мм 700х700 для заливки, диван, пылесос. Тел.: 0713127287, Анатолий

Продаю шубу женскую из козы новую, черную, р. 52-54, к куртку детскую зимнюю для мальчика “Кико”, рост 140 см в идеальном состоянии. Тел. 0713913541, 558290

Продам обогреватель масляный 2500 р, принтер красочный, все в отличном состоянии. Тел: 0714471854

Продам лист поролона желтый 3 см х 2 м х 3 м - 500 р, ткань техническую белого цвета квадрат 12 м на теплицу - 200 р., сумку большую дорожную на колесах с выдвижной ручкой - 200 р, бегунки для малышей 2 шт по 50 р. Тел: 0713802307

Продам куртку новую двухстороннюю(черная и серая) р. 58, недорого, пиджак черный кожаный б/у р.56 в хорошем состоянии недорого. Тел: 0713286587

Продам стир машинку Донбасс-3, джинсы б/у р.50-52, зеркало 50х120 сс, белый хлопок 10 м. Тел.: 0713802756

Продам 2-х камерный холодильник “Атлант” в удовлетворительном состоянии б/у - 4000 р. Тел: 0713651955

Продам м/в печь “Самсунг” гриль - 4000 р. Тел: 0713651955

Продам мотопомпу МП-800 б/у в комплекте с рукавами, автоматическую кофеварку Clatronic КА 2508 новую. Тел: 0714116922

Продам электрическую духовку Kraft. Тел.: 0714066890

Продам 2-х спальную кровать в хорошем состоянии. Тел: 0714468665

Продам цветной телевизор Орион. Тел: 0714127494

Продам водонагревательный бак импортный, плиту газовую 4-х комфорочную - 5500 грн, вытяжку - 1500 грн. Тел: 0714127494

Продам кухню светлую б/у - 2500 р, трельяж б/у - 188 р, 2 тумбочки б/у - 300 р. Тел: 0714127494

Продам пальто зимнее р. 52, пальто зимнее р. 54-56. Тел: 0714127494

Продам кастрюлю скороварку 6 л, 22Г-15 П, изготовлена в СССР новая, центрифугу бытовую “Юла”, новую для детского белья. Тел: 0714116922

Продам холодильник Норд - 5000 р, алюминиевые кастрюли 50,20 л, дуршлаг алюминиевый 3 л, ручную 2-х конфорочную печь “Мечта”. Тел: 0714853036, 0997960691

Продам верстак гаражный металл 2-х тумбовый, тиса слесарные ТСБ-80, эл. дрель большую ИЭ-1013 с комплектом сверл, ресивер, краскопульт, двери разные, лаги половые, столы, кровати 1,5 м, матрасы 1,5 м, посуда столовая новая 32 предмета (японский фарфор), ванну 170 см, чугун цвет бирюза, ботинки зимние 43р. (финские) в упаковке, чемодан 60х40 см на 4х колесиках (Чехия), сумку дорожную большую на 2-х колесиках, коляску детскую складную, инструмент разный токарный, слесарный, столярный, лента транспортерная, новую, фотообои 240х180 см, сундуки старинные дубовые, буфет кухонный на 7 замков, ТВ-антенна (Польша). Тел. 0714472455

Продам проволоку диаметр 3 мм 140 кг, цена 40 р за 1 кг, проволоку вязальную 30 кг, цена 50 р за 1 кг. Тел: 0714116922

Продам трубу металл, диаметр 146 мм, толщина 8 мм, 2 шт по 5,5 м, кислородный шланг в комплекте б/у, редуктор, резак. Тел: 0714116922

Продам швеллер 24, 1 шт х 3 м, 1 шт х 4,3 м, цена за метр - 1000 р, уголок металл 125 новый, толщина 8 мм 14 шт по 1,2 м по 500 р за метр. Тел. 0714116922

Продам бензогенератор ННУ 9000FE, Корея, б/у в отличном состоянии, тепловую пушку Мастер XL6 на диз топливе в отличном состоянии. Тел: 0714116922

Продам комнатные лекарственные растения: алоэ, алоэ-вера, золотой ус, индийский лук, каланхоэ и кактусы, дорожки х/б шир 90 см, длина 2х2,3 м, 1х2,8 м. Тел.: 0713770741

Продам 2 телевизора Самсунг, раскладушку, стир машину “Электролюкс”. Тел: 0713255635

Продам телефон Леново-А2010 в отличном состоянии, вентилятор промышленный, кондиционер на бус, косилку навесную на мотоблок, электродвигатели, двигатель ВАЗ 2107 разобранный. Тел. 0955907212, 0714864349, Петр

УСЛУГИ

Ремонт стиральных машин-автомат на дому. Замена узлов и агрегатов. Восстановление модулей управления. Гарантия. Тел. 0714694770

Ремонтно-строительные работы. Утепление фасадов, цоколей. Кровельные работы. Обшивка и утепление балконов, лоджий. Сварочные работы. Электромонтажные работы. Сантехнические работы. Отделочные работы: штукатурка, стяжка, шпаклевка, укладка кафеля, напольных покрытий. Тел.: 0713307693, 0713652583

1С бухгалтерия, торговля, производство, зарплата и кадры и любые другие конфигурации. Установка, настройка под каждого пользователя. Тел: 0713256761, Артем

Ремонт квартир, качественно и быстро. Тел. 0713422753, Марина

Ищу работу сторожа. Тел: 0715108567

Покраска шуб, дубленок, шапок из норки, сурка и др меха. Гарантия, большой опыт работы. Покраска производится фабричными красителями для меха, не химчистка. Тел: 0713822696, 40099

Ателье мод “Молодость” по пр Победы 29 выполнит пошив и ремонт одежды из всех видов ткани, трикотажа. Ремонт одежды из кожи и меха, пошив штор. Частично аренда помещения до 15 кв м. Тел.: 0713981530, Людмила

Ремонт телевизоров с выездом на дом, гарантия на выполненную работу, пенсионерам скидка, диагностика и консультация бесплатно. Тел. 0714087067

Ремонт холодильника на дому, инвалидам скидка. Тел. 0713043329, 24160, Николай

Предоставлю уход больному, одинокому, парализованному человеку на моей территории. Питание, услуги мед персонала, круглосуточный уход. Большой опыт работы. Тел: 0713971507, вайбер

Изготовление и установка резины на холодильники по вашим размерам. Тел: 0713415619

Услуги электрика, инженер, 5 группа допуска, замена-монтаж электрики, розетки, выключатели, люстры, светильники и т.д. Тел:0714472603

Электрика, сантехника и другие работы. Тел: 0713069319

Профессиональный ремонт швейных машин. Тел. 0713981054

Срочный ремонт одежды, пошив штор, ламбрекенов на заказ. Доступные цены. Магазин “Ажур” рынок «Смак» место 29. Тел.0666469829, 0713060067, Людмила

Порядочная женщина, без вредных привычек будет ухаживать за больным, парализованным человеком, а также болезнь Альцгеймера, психические расстройства, старческая деменция, на своей территории. Опыт работы есть. За з/п или право наследования жильяТел. 0713652758, 0665297453, Наталья

Ателье мод «Новинка», пр Победы 49, выполняет услуги: пошив и ремонт всех видов изделий из любой ткани, меха, кожи, трикотажа, пошив и ремонт штор, машинная вышивка и штопка. Тел. 0713797203, Светлана

Ателье мод «Новинка», пр Победы 49, выполняет услуги: пошив чехлов на мягкую мебель(диваны, пуфы, кресла) по индивидуальным заказам. Тел. 0713277398, 0501727394 (Вайбер)

Сантехработы по замене и монтажу стояков и разводок пластиковых труб водоснабжения, отопления и канализации, стиральных машин, водонагревателей, унитазов, ванн, смесителей, моек, газовых колонок. Электрика. 20 лет стаж. Тел.: 0714726118

Телемастер. Ремонт импортных телевизоров на дому у заказчика. Быстро, качественно с гарантией. Стаж работы с 2003 г. Выезд по ЦГР бесплатный. Пенсионерам скидки. Тел. 0713236024, 0508395628

Выполним все виды сантех. работ любой сложности и замена всех стояков, установка сантех. приборов, цены умеренные. Тел. 0713981172

Квартирные и офисные переезды, разгрузка-погрузка фур, вагонов, вывоз мусора, помощь грузчиков. Тел. 0714428645, Анатолий

Печное дело. Кладка новых, ремонт старых кирпичных печей и труб, чистка дымоходов, восстановление тяги, замена конструкции печи, чистка дымоходов, устранение неполадок по электрике, сантехнике, канализации, водопроводу. Тел. 0714775129, Константин

Обучение технике различного массажа. Гарантировано дальнейшее трудоустройство. Непрерывный стаж 23 года. Тел: 0714436676

Полезные процедуры. Оздоровление организма. Точечная терапия, массажи антицеллюлитный, релаксирующий. Выезд в любой р-н города. Непрерывный стаж 23 года. Тел: 0714436676

Массажист-реабилитолог. Все виды профессионального массажа, реабилитация. Работаю с лежачими больными. Непрерывный стаж 23 года. Тел: 0714436676

Квартирные и офисные переезды. Доставка стройматериалов. Сборка и разборка мебели. Грузоперевозки по ДНР, России и Украине. Тел. 0951662935, 0713756995, Владимир

Грузоперевозки по ДНР. Квартирные и офисные переезды. Погрузочно-разгрузочные работы, сборка разборка мебели. Газель, ЗИЛ +грузчики, доставка и занос стройматериалов, вывоз строймусора и пр. Мастер на час. Тел.: 071397955

Бывший медработник с большим стажем работы предоставит услуги по уходу за пожилыми, лежачими больными. Делаю массаж. Тел: 0713822681

Мастер на час. Услуги электрика, сантехника, плотника, сварщика и многое другое. Тел: 0714804415, 77572

НЕДВИЖИМОСТЬ

Сдам/Сниму

Сдаём в аренду помещения в ЦГР г. Горловка, ул. Ад. Макарова 41, 1 эт., офисные помещения по 18 кв. м., пр. Победы 29, 1 эт., пр. Ленина 231 1 этаж, Дом быта 3-4 эт. до 2000 кв.м. Цена договорная. Тел. 0713847790, 0509279647, Наталья

Сдам 2-х комн кв на 5 квартале порядочному человеку, есть все необходимое + интернет, кабельное ТВ. Цена 2500 р+ счетчики. Тел: 0715181619

1-комн. кв.

Продам 1 комнатную квартиру,пр. Победы,район Универсама,4/9,о/пл.41 кв.м.,два балкона, окна-пластик,родное состояние.Цена 8000 у.е. торг,возможна рассрочка. Тел: 0715154990

Продам 1-комн кв на Курганке, ул Шашурина, 3/5. Цена договорная. Тел: 0714371055

Продам 1-комн кв на 5 кв по ул. Гречнева 18, 1/9, 35,5 кв м, с долгами, дешево. Тел: 0714468400

2-комн. кв.

Продам 2х комнатную квартиру,пр. Ленина, район маг.Солнечный,2 этаж,-не угловая,комнаты раздельные,окна и балкон пластик,пол-ламинат,заменены все коммуникации, евроремонт.Цена 7000 у.е. документы готовы к продаже. Тел: 0715154990

Продам 2х комнатную квартиру,пос. Румянцево,1 этаж,о/пл.56 кв.м., крупногабаритная,бак,необходимая мебель, косметический ремонт.Цена 3500 у.е. возможна рассрочка. Тел: 0715154990

Продам 2х комнатную квартиру,пос.Глубокая,ул.Лебедева-Кумача,2 этаж,комнаты смежные, заменены все коммуникации, требуется замена стеклопакетов.Цена 2000 у.е.Тел: 071515499

Меняю 2-х комн кв на 5 квартале на газифицированный дом. Рассмотрю все варианты. Тел: 0713286162

Продам 2-комн. кв. с ремонтом в р-не ВГСЧ. Тел.: 0713069894

Куплю 2-х комн кв на 5 квартале недорого, верхние этажи не предлагать, агентства прошу не беспокоить. Тел: 0715152390

Продам 2-х комн кв на Курганке, 3/5, не угловая, сухая, теплая, колонка новая, частично с ремонтом, цена договорная. Тел: 0714853036, 0997960691

3-комн. кв.

Продам 3х комнатную квартиру, сталинка, площадь Победы,3 этаж,не угловая,о/пл.88 кв.м.,все комнаты раздельные, кухня-12 кв.м., спальни по 16 кв.м., зал-20 кв.м.,коридор-16 кв.м.,окна и межкомнатные двери-дерево, санузел раздельный-плитка, хорошее жилое состояние,продается вместе с гаражом.

Цена 13000 у.е. Тел: 0715154990

4-комн. кв.

Продам 4х комнатную квартиру,пр. Ленина,район ВГСЧ, ,5/5, о/пл.65 кв.м., окна и балкон пластик,пол-линолеум, санузел совмещен-плитка,крыша не течет, хорошее жилое состояние.Цена 8000 у.е. Тел: 0715154990

Продам 4-х комн. кв. в ж/м Строитель, 2/9, хорошее состояние, теплая, новые обои, окна - пластик, частично решетки, 2 водомера, полы кухня, коридор - керамика, в комнатах современный линолеум, без долгов, замечательные соседи. Заселение при частичной оплате. Тел.: 0714251136

Продам 4-х комн кв по ул. Пересыпкина, 9 этаж, лифт работает, современный ремонт, кондиционер, ванна - джакузи, теплая лоджия, кухня оборудована. Цена договорная. Тел: 0713031650

Продам 4-х комн кв на 88 квартале по ул Матросова, 6 этаж, отличный ремонт и мебель. Лифт работает. Тел: 0715041870, 0714367803, 0952915767, 0954709424 (вайбер)

Дома

Продам дом пос. Бессарабка, р-н интерната, газ, канализация подведены. Тел. 0996707689, 0713926013

Продам дом в ЦГР 60 кв м, окна пластик, отопление новое, газ - счетчики, 4 сотки земли. Тел: 0713127287

Продам дом по ул Григоращенко, р-н Амстор (Геркулес), 52 кв м, 4 комнаты, хоз. постройки, огород Тел.: 0713980695, 0713980696 Елена

Продам дом в пос Бессарабка, 80 кв м, в доме электроотопление, санузел 10 кв м, на окнах решетки, еврозабор, сайдинг, двор покрыт плиткой, хозпостройки, огород 12 соток, недорого, торг. Тел: 0715074487

Продам дом в ЦГР в р-не ВГСЧ, 4 комнаты, газ, хоз постройки, огород 2, 5 сотки. Документы готовы, без долгов. Тел: 0713981390

Продам недостроенный дом и участок 10 соток в Горловке, Калининский р-н, пос Аргентина, ул Истомина 43. Документы есть, общ. пл. 117 кв.м. участок 10 соток. Тел.: 0714773174

Сады и огороды

Продам небольшой домик с газом на Осколе. Тел. 0713802756, Галина

Гаражи

Продам гараж в к/п Шахтер-2. Тел. 0713802756

АВТО

Автомагазин продает аккумуляторы из России, Европы, Турции на все авто, гарантия. Купим б/у аккумуляторы. Запчасти ВАЗ, Ланос, Масла, Фильтры, самые низкие цены. Тел. 0713529306, 0953924228, Дима

ЗНАКОМСТВА

Женщина 57 лет познакомлюсь с мужчиной 60 лет. Жду СМС. Тел.: 0715009396

Вдова 71 год, познакомлюсь с порядочным мужчиной соответствующего возраста для серьезных отношений. Тел. 0713424632, Валентина

Самодостаточный брюнет 38 лет познакомится со стройной леди. Тел: 0714436667

Мужчина 44 года познакомится с порядочной женщиной для серьезных отношений. Тел: 0713605246

Познакомлюсь с порядочным мужчиной 43-53 лет для серьезных отношений. Просто общение не интересует. Тел: 0714471854

Женщина 60 лет, 162/65, познакомлюсь с мужчиной соответствующего возраста для серьезных отношений. Просто общение не интересует. Тел.: 0713822412

ДОКУМЕНТЫ

Утерянный паспорт на имя Звонарев Виталий Николаевич считать недействительным. Тел: 0714022634

Питание при болезни почек. Диета и ее влияние на здоровье и благополучие

Когда почки уже не работают в полную силу, ваше здоровье и благополучие зависят от правильного питания, которое может компенсировать изменения, которые произошли в организме. На этой странице вы сможете найти полезную информацию о том, как следует организовать питание, чтобы поддержать свое здоровье. Нужно отметить, что рекомендации по питанию также зависят от нескольких факторов, а именно от ваших предпочтений в еде, стадии почечной недостаточности, типа лечения и прочих условий, например, есть ли у вас диабет.

1. Употребление жидкости

Поскольку при хронической болезни почек организм не выделяет достаточный объем мочи, очень важно контролировать объем употребляемой жидкости, чтобы предотвратить опасную прибавку в весе между сеансами диализа. Медицинские специалисты Вашего центра сообщат вам, сколько вы можете пить ежедневно без риска появления осложнений. Некоторые пациенты любят пить из бутылок, чтобы следить за потреблением жидкости. Какой бы метод вы ни предпочли, следите внимательно за тем, сколько вы пьете.

2. Соль (Натрий)

При почечной недостаточности организма обычно не может эффективно регулировать уровень натрия (соли). Натрий влияет на повышение артериального давления и увеличение чувства жажды, вынуждая пить больше жидкости. При приготовлении пищи используйте небольшое количество соли. Добавление сушеных трав и других специй поможет вам уменьшить ее количество.

Не добавляйте соль в пищу за столом. Орехи и обработанные пищевые продукты, например, пицца, могут содержать большое количество соли. Поэтому перед употреблением таких продуктов внимательно изучайте их состав. Если говорить про орехи, то лучше отдать предпочтение орехам макадамии.

3. Фосфаты

Повышенный уровень фосфатов может со временем привести к декальцификации костей и артериосклерозу. Чтобы защитить ваши сосуды и кости, потребление фосфата должно составлять 800–1200 мг в день. Большая часть фосфата, который мы принимаем, содержится в белках, например, в мясе и молоке. Также важно принимать фосфат-связывающие препараты согласно предписанию врача. Если вы планируете, например, есть шашлыки, то есть употреблять большое количество фосфатов, обязательно заранее поговорите со своим врачом по поводу того, как принимать фосфат-связывающие препараты в этот день.

4. Калий

Если почки больше не выделяют достаточного количества калия, уровни калия в крови могут повышаться (гиперкалиемия), например, после употребления пищи, богатой калием. Гиперкалиемия является очень опасным заболеванием и может вызвать опасные для жизни сердечные аритмии. Часто это происходит без каких-либо симптомов, что еще более усугубляет угрозу для здоровья. Всего один подобный эпизод нарушения может быть очень опасен даже для тех пациентов, у которых никогда не было гиперкалиемии. Ваш врач подскажет Вам, как следует контролировать уровень калия.

5. Белок

Белок является важным питательным веществом для многих функций организма. Пациентам, находящимся на диализе, требуется достаточное количество белка в рационе. Однако большинство белков богаты фосфатом. Ваша диета должна включать по меньшей мере 1 г белка на кг массы тела в день. Медицинские специалисты Вашего диализного центра порекомендуют вам сколько белка и какие его типы будут полезны для вас.

6. Употребление пищевых продуктов, подвергшихся технологической обработке и питание в ресторанах

По возможности избегайте употребления готовой пищи и продуктов, подвергшихся технологической обработке, поскольку в них, как правило, содержится большое количество соли, которую добавляют как вкусовое вещество. Если же вы употребляете подобную еду, внимательно проверяйте информацию на этикетках, особенно содержание в продукте соли или натрия. Чем меньше соли или натрия в списке ингредиентов, тем лучше. И не забудьте проверить, сколько соли вы уже употребили после крайней процедуры диализа. Когда вы едите в ресторане, вы можете спросить о содержании соли, фосфата и калия в тех или иных блюдах.

7. Приготовление блюд

Вы можете помочь своему организму, если будете правильно готовить некоторые продукты, даже если в них содержится большое количество калия, как, например, в картофеле или фруктах. Положите их в воду на некоторое время, чтобы из них выделился избыток калия. В общем и целом, приготовленная вами еда из свежих продуктов имеет большое значение для поддержания здоровья и благополучия.

Примерное меню на день

Завтрак: винегрет со сметаной, чай с молоком, бессолевой хлеб со сливочным маслом, творог.

Второй завтрак: омлет, гречка на молоке, настой шиповника.

Обед: вегетарианский суп со сметаной, жареный картофель, жареное мясо, печёные фрукты.

Ужин: пшённая запеканка, жареные котлеты из овощей, тушёные сухофрукты с сахаром.

На ночь: булочка с молоком.

Запеканка картофельная с овощами

- 4 картофелины отварных
- 1 морковь
- 100 г белокочанной капусты
- 1 ст. л. сливочного масла
- 1 ст. л. муки
- толчёный кориандр и чёрный перец

Шаг 1. Картофель отварить, почистить и нарезать большими ломтиками.

Шаг 2. Капусту тонко нашинковать. Морковь почистить и нарезать соломкой.

Шаг 3. Капусту и морковь припустить по отдельности в небольшом количестве воды с кусочком сливочного масла.

Шаг 4. В форму для запекания, смазанную маслом, уложить слоями картофель, морковь, капусту, смазывая каждый слой сметаной, смешанной с мукой и растительным маслом.

Шаг 5. Закончить картофелем, смазанным сметаной.

Шаг 6. Запекать при температуре 180 градусов 20–30 минут.

Суп овощной с пшеном

- 2 ст. л. пшена
- 700 г овощного жмыха
- 1 ст. л. сливочного масла
- ½ моркови
- 1 корень петрушки
- 2 картофелины
- сметана для подачи
- зелень

Шаг 1. Морковь и корень петрушки нарезать кубиками, слегка обжарить на масле, влить немного воды и тушить до готовности.

Шаг 2. К пассерованным овощам добавить кипящей воды, пшено и картофель, нарезанный кубиками.

Шаг 3. Варить 20 минут.

Шаг 4. При подаче добавить в суп сметану и рубленую зелень.

Медицина

vk.com/mozaikatoday

Ваше объявление будет размещено в группе «МОЗАИКА» ВКонтакте БЕСПЛАТНО!

КУПОН БЕСПЛАТНОГО ОБЪЯВЛЕНИЯ

Объявление:

_____

_____

_____

_____

_____

_____

_____

_____

_____

Тел.:_____

Тел.:_____

Имя_____

МОЗАИКА

ПРАВИЛА ПОДАЧИ ОБЪЯВЛЕНИЙ

1. Подать объявление можно через купон из газеты или через официальную сраницу ВКонтакте (других способов нет, по телефону объявления не принимаются).

2. Содержание объявления не должно превышать **30 слов** (включая предлоги).

3. Купон необходимо заполнить печатными буквами, **если редакция не в состоянии прочитать, что было написано в купоне, то объявление размещаться не будет**.

4. Объявление размещается в следующем выпуске газеты после получения вашего объявления.

5. Если объявление не соответствует общепринятым нормам этики, содержит призыв к противозаконным действиям либо нарушает действующее законодательство ДНР, редакция оставляет за собой право не публиковать его.

6. Редакция оставляет за собой право не размещать ваше объявление без указания на то причины.

7. Отдать купон вы можете: **во всех почтовых отделениях города, киосках «Союзпечати», в газетных отделениях в магазине «Аверс» напротив первой школы, через распространителей, а также бросить в ящик объявлений по адресу редакции газеты**.

8. Вы можете подать несколько объявлений сразу на несколько выпусков газеты, для этого необходимо заполнить один купон и прикрепить к нему пустые (не заполненные) купоны, заполнять все купоны необязательно.

9. Вы можете использовать купоны бесплатных объявлений из газеты «Горловка.Сегодня» - мы их принимаем.

10. Выделенное объявление: объявление в рамочке — стоимость размещения **35 рублей или 2 купона** один выход, **объявление на чёрном фоне** — стоимость размещения **50 рублей или 3 купона** один выход. Если вы хотите подать выделенное объявление с помощью купонов, вам необходимо заполнить один купон, а на остальных в поле «Объявление» указать «объявление в рамочку» или «объявление на чёрном фоне».

11. Стоимость размещения объявления (рекламы) на главной странице газеты «Горловка.Сегодня» 8 рублей 1 см² или 15 купонов на один выход.

Издание «МОЗАИКА»
Учредители: ФЛП Мещеряков А.В.
Главный редактор: Мещеряков А.В.
Выпуск № 07 (191), дата выхода 18.02.2021 года
Время подписания в печать по графику - 18⁰⁰, фактическое - 19⁰⁰ 16.02.2021 года
Тираж: 3400 экземпляров (в неделю)
Цена: свободная цена
Для детей старше 16 лет
Форма распространения: газета
Адрес редакции и адрес издателя: 284617, ДНР, г. Горловка, ул. Первомайская, 25/19, «Вавилон»
Фактический адрес: 284626, ДНР, г. Горловка, пр. Победы, 66 (студия «RitMix»)
Отпечатано в ООО «Первая городская типография», 83004, ДНР, г. Донецк, ул. Горная, 2, тел. 3451329
Свидетельство о регистрации средства массовой информации Серия ААА №000213. Дата выдачи 22 ноября 2018 года, выданное Министерством информации Донецкой Народной Республики.
Почта: mozaika@kex.ru
Телефон: 071 479-36-79, 099 057-28-10
Ответственность за содержание объявлений и рекламы несет рекламодатель. Использовать опубликованные материалы можно только с разрешения редакции.

ПРОГНОЗ ПОГОДЫ. ГОРЛОВКА

ПН	ВТ	СР	ЧТ	ПТ	СБ	ВС
	10 фев: −6 / −10	17: −4 / −14	18: −2 / −11	19: −4 / −11	20: −3 / −13	21: +1 / −6
22: +1 / −7	23: +1 / −1	24: +1 / −11	25: −11 / −22	26: −5 / −17	27: 0 / −8	28: 0 / −6
1 мар: −4 / −9	2: −3 / −10	3: −2 / −8	4: −2 / −7	5: −1 / −8	6: +1 / −4	7: +2 / −5
8: +4 / −1	9: +3 / −4	10: +1 / −4	11: +1 / −5	12: +1 / −4	13: +1 / −4	14: +1 / −7
15: +4 / −4	16: +5 / −2	17: +2 / −5				

		Температура воздуха, °C	Атм. давл. мм рт. ст.	Ветер, м/с	Влажность воздуха, %	Ощущается, °C
Чт, 18 февраля						
Ночь	Облачно	−11	741	2	41	−14
День	Пасмурно	−2	740	3	30	−6
Пт, 19 февраля						
Ночь	Пасмурно, снег	−6	742	4	72	−12
День	Ясно	−4	748	4	32	−10
Сб, 20 февраля						
Ночь	Пасмурно	−12	752	1	53	−12
День	Ясно	−3	749	4	27	−8
Вс, 21 февраля						
Ночь	Пасмурно, небольшой снег	−6	747	3	79	−11
День	Пасмурно	+1	746	3	68	−2
Пн, 22 февраля						
Ночь	Облачно	−7	747	3	85	−12
День	Пасмурно, небольшой дождь	0	742	6	81	−5
Вт, 23 февраля						
Ночь	Пасмурно	0	744	4	98	−4
День	Пасмурно	+1	745	1	77	+1
Ср, 24 февраля						
Ночь	Пасмурно, небольшой дождь	+1	735	5	95	−4
День	Ясно	−13	750	6	40	−21
Чт, 25 февраля						
Ночь	Ясно	−22	758	3	51	−29
День	Ясно	−10	758	2	20	−14

Геомагнитная активность, Кп-индекс

ЧТ 18	ПТ 19	СБ 20	ВС 21	ПН 22	ВТ 23	СР 24	ЧТ 25
2	2	2	4	4	4	3	2

0...4 - Небольшие возмущения
5 - Слабая буря
6 - Умеренная буря
7 - Сильная буря
8 - Шторм
9 - Экстремальнаый шторм

Подпишись сам!
Подпиши родителей!

Оформи подписку на газету «**Горловка**.*Сегодня*» по месту проживания у своего почтальона, а также в любом отделе почтовой связи.

Подписной индекс: 28027

ОВЕН. Ваше внимание должно быть сконцентрировано на повседневных делах и мелких житейских проблемах. Наступает благоприятный момент для выхода из сложившейся ситуации, который позволит вам продвинуться вперед к осуществлению вашего замысла. Ваша самоотдача по отношению к родственникам вызывает восхищение окружающих, но не получает должного отклика у них самих. Благоприятный день - среда, неблагоприятный день - пятница.

ТЕЛЕЦ. Не сворачивайте с избранного пути, иначе все усилия пойдут прахом. Стоит проявить принципиальность во всем, что касается сроков выполнения работ. Но не стоит увлекаться борьбой с окружающими и связываться с рискованными предложениями. К выходным основные позиции будут отвоеваны, и вы почувствуете себя хозяином положения. Благоприятный день - среда, неблагоприятный день - понедельник.

БЛИЗНЕЦЫ. Стоит ориентироваться на собственные силы и возможности. Приятная новость изменит ваши планы - разумеется, к лучшему. Близкие люди могут отказаться вам беспрекословно подчиняться, поэтому стоит запастись весомыми аргументами и убеждать, а не повелевать. В выходные не помешает заняться обустройством вашего дома, выкинув из него ненужный хлам. Благоприятный день - пятница, неблагоприятный день - четверг.

РАК. Вам придется рассчитывать только на собственные силы. Значительные перемены, которые произойдут с вами в эти дни, могут повлиять на вашу жизнь на долгие месяцы вперед. Вы наберете хороший рабочий темп, постарайтесь не сбиваться как можно дольше. Близкие вам люди будут нуждаться в помощи и поддержке. Благоприятный день - понедельник, неблагоприятный день - воскресенье.

ЛЕВ. Всякое ваше действие должно быть подчинено исключительно цели создания прочного фундамента для выгодных сделок и успешной работы. Не путайте непонимание с конструктивной критикой - это совершенно разные вещи. Вероятна материальную прибыль от старых вложений, но взамен потребуется детальная проработка действий. Конец недели может настроить вас на более высокие материи и расположит к отдыху на лоне природы. Не упустите такой шанс в выходные. Благоприятный день - среда, неблагоприятный день - вторник.

ДЕВА. Есть вероятность, что на этой неделе вы столкнетесь с социальными проблемами. За помощью лучше обращаться к друзьям или близким родственникам. Не бойтесь проявлять активность в борьбе за свои права, действуйте смело, ведь сейчас ваши действия полностью соответствуют вашим желаниям. От родственников можно ожидать сюрпризов, в большинстве своем приятных. Благоприятный день - понедельник, неблагоприятный день - четверг.

ВЕСЫ. Благоприятный период для достижения прочного успеха. Разорвите ненужные и обременяющие вас связи, избавьтесь от иллюзий и заблуждений. Не исключено, что вам придется несколько откорректировать текущие планы. Постарайтесь не давать лишних обещаний. Благоприятный день - среда, неблагоприятный день - пятница.

СКОРПИОН. Вам стоит взять управление делами в собственные руки. В погоне за справедливостью постарайтесь избегать конфликтов, она восторжествует чуть позже, пока поберегите силы. В выходные не рекомендуются беседы на душещипательные темы, лучше отложить их на ближайшее будущее. Благоприятный день - четверг, неблагоприятный день - среда.

СТРЕЛЕЦ. Работайте, и ваш профессиональный успех обеспечит вам достойное существование. Не говоря уж о моральном удовлетворении. Вы можете смело рассчитывать на поддержку друзей. Возможны интересные деловые предложения. В кругу семьи постарайтесь проявлять сдержанность, иначе можете спровоцировать склоки и скандалы. Благоприятный день - вторник, неблагоприятный день - пятница.

КОЗЕРОГ. Нынче вы на перепутье. Соберитесь с силами и попытайтесь реалистично оценить свои проблемы. Может обостриться конфликтная ситуация на работе, которая поставит вас в затруднительное положение. С начальством при этом желательно не спорить. Фортуна будет благосклонна к проталкиванию вас наверх - по карьерной лестнице. В выходные лучше избегать шумных компаний. Благоприятный день - пятница, неблагоприятный день - четверг.

ВОДОЛЕЙ. Хорошо поддаются исправлению ранее допущенные промахи и недочеты. Возможен небольшой конфликт с начальством, постарайтесь сохранять спокойствие, тогда данная ситуация не сможет повлиять на вашу дальнейшую карьеру. Выходные - удачный период для составления планов на ближайшее и отдаленное будущее. Благоприятный день - пятница, неблагоприятный день - четверг.

РЫБЫ. Удача может оказаться на вашей стороне, но на этой неделе она будет донельзя пуглива. Вам стоит реалистично посмотреть на некоторые вещи, и принять не совсем приятные для вас, но нужные, решения. Хорошая неделя для продвижения вверх по служебной лестнице. В выходные проявите инициативу и предприимчивость в чем-то новом, хотя это одобрят далеко не все. Благоприятный день – пятница, неблагоприятный день - понедельник.

		3	6			8		
		9						3
	7						2	
		1				7		4
		7			2			
9	5						6	
					1	2		
8			3			6		
			7	4		9		

5		9				4		
7		8	3		4	9		
6		1				7	3	
4	6	2	5					
3	8	5	7	2		6	4	9
1		7	4		8	2		
2			1					4
		3		4			8	7
	7			5	3			6

		6	7		1			
		4					2	7
		1		2	9			3
9	6	3			5			
		8				3		
			3			6	7	9
6			5	4		9		
3	4					7		
			9		6	8		

— Папа, папа, посмотри, как я тебя нарисовала! — Хорошо ,доча, молодец, только, почему у меня оранжевые волосы? — Ну, нет у меня карандаша ЛЫСОГО цвета!

Подозрительную сумку, забытую в метро, обнаружил гражданин Н. После того, как подоспевшие милиционеры извлекли из нее баллон черной икры и пачку долларов, он не выдержал и взял вину на себя.

Дети роются в маминой сумке. Мама: — Как вам не стыдно! ? Некрасиво копаться в чужой сумке!!! — Мама, у тебя чужая сумка?

— Секрет богатства состоит в том, чтобы легко расставаться с деньгами. — Господи, я с ними встретиться никак не могу.

Человек очень рациональное существо. Ведь только он может всячески избегать бесплатную физ-ру в школе и универе, чтобы потом в 22 купить абонемент в спортзал.

Вчера с дочкой рисовали котенка. Утром обнаружили такого же за дверью. Сегодня будем рисовать дом во Франции на берегу моря и Ягуар.

— Кто это? — спросила Лариса. — Серьезно?! Ты не знаешь Стаса Михайлова? — удивился Сергей. — И знать не хочу, выключи пожалуйста эту мерзость, или переключи на "Матч ТВ". Вскоре Сергей сделал предложение Ларисе. А Стаса Михайлова, в тайне от мужа, она ездила слушать к маме.

В нашем дворе построили дом для малоимущих по программе "Доступное жилье". Теперь из-за "лексусов" и "инфинити" во дворе и припарковаться негде.

02.05 Х/ф "Робокоп"
04.00 Х/ф "Судья Дредд"
05.45 Х/ф "Война Богов: Бессмертные"
07.45 Х/ф "Кровь за кровь"
09.45 Х/ф "Город грехов"
12.00 Х/ф "Малыш на драйве"
14.10 Х/ф "Экспат"
16.05 Х/ф "Команда "А"
18.15 Х/ф "21 мост"
20.00 Х/ф "Каратель"
22.05 Х/ф "Каратель: Территория войны"
23.55 Х/ф "Джентльмены"

VIP Megahit

05.00, **00.10** Х/ф "Первый мститель"
07.00, **02.25** Х/ф "Первый мститель: Другая война"
09.15 Х/ф "Первый мститель: Противостояние"
11.30 Х/ф "Звездные войны: Скрытая угроза"
13.35 Х/ф "Звездные войны: Атака клонов"
15.50 Х/ф "Звездные войны: Месть Ситхов"
18.00 Х/ф "Звездные войны: Эпизод 4 - Новая надежда"
20.05 Х/ф "Звездные войны: Империя наносит ответный удар"
22.05 Х/ф "Звездные войны: Возвращение Джедая"

VIP Premiere

05.40 Х/ф "Начни сначала"
07.15, **00.00** Х/ф "Анастасия"
08.40 Х/ф "К звездам"
10.30 Х/ф "Опасный бизнес"
12.20, **01.30** Муз/ф "Рокетмен"
14.15, **03.30** Х/ф "Дыши во мгле"
15.40 Х/ф "Эскобар"
17.20 Х/ф "Сильнее"
19.10 Х/ф "Красотка на всю голову"
21.00 Х/ф "Зависнуть в Палм-Спрингс"
22.30 Х/ф "Плейбой под прикрытием"

VIP Comedy

06.30 Х/ф "Гадкий я"
07.55 Х/ф "Гадкий я 2"
09.25 Х/ф "Укрощение строптивого"
11.05, **02.15** Х/ф "Случайный шпион"
12.30, **03.40** Х/ф "Матадор"
14.00 Х/ф "Добро пожаловать, или Соседям вход воспрещен"
15.30, **00.00** Х/ф "Отпуск по обмену"
17.35 Х/ф "Очень плохая училка"
19.05, **05.20** Х/ф "Ну что, приехали: Ремонт"
20.30 Муз/ф "Действуй, сестра 2"
22.10 Х/ф "Между ангелом и бесом"

TV1000

05.50 Х/ф "Парк Юрского периода"
08.15 Х/ф "Парк Юрского периода 2: Затерянный мир"
10.35 Х/ф "Парк Юрского периода 3"
12.10 Х/ф "Каратэ-пацан"
14.50 Х/ф "Мирный воин"
17.00 Х/ф "Никогда не сдавайся"
19.00 Х/ф "Тренер Картер"
21.25 Х/ф "Малышка на миллион"
00.00 Х/ф "Все или ничего"
02.00 Х/ф "Библиотекарь: В поисках копья судьбы"
03.30 Муз/ф "Гонка"

ТВ1000 Русское кино

05.30 Х/ф "Особенности национальной охоты"
07.15 Х/ф "Особенности национальной рыбалки"
09.10 Х/ф "Особенности национальной охоты в зимний период"
10.35 Х/ф "Граница. Таежный роман"
13.00 Х/ф "Северное сияние. Тайны огненных рун"
14.45 Х/ф "Танки"
16.25 Х/ф "9 рота"
19.00 Х/ф "Неадекватные люди"
20.55 Х/ф "Неадекватные люди 2"
23.30 Х/ф "Элефант"
00.50 Х/ф "Цой"
02.30 Муз/ф "Калашников"
04.10 Х/ф "Дикая Лига"

TV1000 Action East

05.10, **14.30** Х/ф "12 обезьян"
07.45 Х/ф "Бойцовский клуб"
10.15 Х/ф "Черная дыра"
12.10 Х/ф "Хроники Риддика"
16.55, **03.15** Х/ф "Поле битвы - Земля"
19.00 Х/ф "Терминатор 2: Судный день"
21.45 Х/ф "Терминатор 3: Восстание машин"
23.35 Х/ф "Терминатор: Да придет спаситель"
01.40 Х/ф "Пророк"

Кинохит

01.45 Х/ф "Чем заняться мертвецу в Денвере"
03.40 Х/ф "Большой и добрый великан"
05.30 Х/ф "Братья Гримм"
07.25 Х/ф "Новая рождественская сказка"
09.00 Х/ф "Риддик"
10.50 Х/ф "Веселые каникулы"
12.20 Х/ф "Рокки 5"
14.05 Х/ф "Рокки Бальбоа"
15.45 Х/ф "В осаде"
17.20 Х/ф "В осаде 2: Темная территория"
19.00 Х/ф "Титаник"
22.00 Х/ф "Мюнхен"

Киномикс

01.40 Х/ф "Повар на колесах"
04.15 Х/ф "Долина призраков"
05.45 Х/ф "Святая Агата"
07.40 Х/ф "Большой куш"
09.35 Х/ф "Обитель проклятых"
11.45 Х/ф "Факультет"
13.40 Х/ф "Джон Уик 2"
16.00 Х/ф "Дом летающих кинжалов"
18.10 Х/ф "Рэмбо: Первая кровь"
20.00 Х/ф "Рэмбо: Первая кровь 2"
21.45 Х/ф "Рэмбо III"
23.40 Х/ф "Убить Билла. Часть 2"

Кинокомедия

01.15 Х/ф "100 вещей и ничего лишнего"
03.40 Аним. "3 бог. и принцесса Египта"
04.55 Аним. "3 бог. и наследница престола"
06.30 Х/ф "Безумные соседи"
08.10 Т/с "Полицейский с Рублевки. Новогодний беспредел"
10.00 Х/ф "Старая добрая оргия"
11.45 Х/ф "Семь ужинов"
13.25 Х/ф "Сбежавшая невеста"
15.35 Х/ф "Дедушка легкого поведения"
17.30 Х/ф "Кухня в Париже"
19.30 Х/ф "Кухня. Последняя битва"
21.35 Х/ф "Моя большая греческая свадьба 2"
23.25 Х/ф "СуперБобровы: Народные мстители"

Кинопремьера

00.00, **10.40** Х/ф "Неистовый"
01.30, **12.10** Х/ф "Жажда смерти"
03.45 Х/ф "Пропавшая"
05.25 Х/ф "Прекрасная эпоха"
07.20 Х/ф "Вдова"
08.45 Х/ф "Битва за Землю"
13.55 Х/ф "Локдаун по-итальянски"
15.30 Х/ф "Очень женские истории"
17.10 Х/ф "Зима"
18.25 Х/ф "Плохие парни навсегда"
20.30 Х/ф "Хищные воды. Западня"
22.05 Х/ф "Проклятие"
23.35 Х/ф "Темное наследие"

Кинопоказ

00.30 Х/ф "Хостел 2"
02.00 Т/с "Миллионер поневоле"
03.30 Х/ф "Лезвия славы: Звездуны на льду"
05.00 Х/ф "Куклы"
06.15, **12.45**, **19.15** Х/ф "Красная шапочка"
07.50, **14.20**, **20.55** Х/ф "Мрачные тени"
09.40, **16.15**, **22.45** Х/ф "Тепло наших тел"
11.15, **17.50** Х/ф "Призрачный патруль"

Киносерия

00.55, **11.05**, **22.50** Т/с "Консультант"
02.50 Т/с "Лютер"
06.55 Т/с "Крик совы"
14.00 Т/с "Шелест"
20.00 Т/с "Чужая дочь"

НСТ

06.15 Х/ф "Запретная зона"
07.35, **04.25** Х/ф "Город грехов"
09.35 Х/ф "Город грехов 2: Женщина, ради которой стоит убивать"
11.15 Х/ф "Звонок"
13.05 Х/ф "Звонок 2"
14.50 Х/ф "Звонки"
16.35 Х/ф "Один пропущенный звонок"
18.00 Х/ф "Мобильник"
19.35 Х/ф "Поворот не туда"
21.00 Х/ф "Кукла 2: Брамс"
22.25 Х/ф "Скауты против зомби"
23.55 Х/ф "Война миров Z"
01.45 Х/ф "Багровые реки"
03.25 Т/с "Мастера ужасов-2". "Попытка к бегству"

Домашний

06.30, **05.30** "По делам несовершеннолетних"
08.30 "Давай разведемся!"
09.35, **03.50** "Тест на отцовство"
11.45, **03.00** "Реальная мистика"
12.50, **02.05** "Понять. Простить"
13.55, **01.05** "Порча"
14.25, **01.35** "Знахарка"
15.00 Х/ф "Успеть все исправить"
19.00 Х/ф "Верная подруга"
23.05 Х/ф "Любовь как мотив"
06.20 "6 кадров"

Детский мир

06.00, **08.30**, **13.00**, **16.00**, **18.00**, **20.30**, **01.00**, **04.00** М/ф "Фиксики"
06.30, **18.30** М/ф "Пес в сапогах"
06.50, **18.50** М/ф "Ивашка из дворца пионеров"
07.00, **09.00**, **12.30**, **16.30**, **19.00**, **21.00**, **00.30**, **04.30** М/ф "Смешарики"
07.30, **19.30** М/ф "Ювик с планеты Ю"
07.35, **14.05**, **19.35**, **02.05** М/ф "Доктор Машинкова"
07.55, **13.30**, **19.55**, **01.30** М/ф "Магазин Грузика"
09.30, **21.30** М/ф "Айболит и Бармалей"
09.45, **21.45** М/ф "Привет, мартышке!"
10.00, **22.00** М/ф "Бабушкины Сказки"
10.20, **22.20** М/ф "Алиса в зазеркалье"
10.30, **22.30** М/ф "Урфин Джюс и его деревянные солдаты"
12.00, **00.00** М/ф "Маугли"
12.20, **00.20** М/ф "Приключения Капитана Врунгеля"
14.30, **02.30** М/ф "Как Иванушка-дурачок за чудом ходил"
17.00, **05.00** М/ф "Котенок по имени Гав"
17.10, **05.10** М/ф "Кто сказал Мяу?"
17.20, **05.20** М/ф "Винни Пух идет в гости"
17.30, **05.30** М/ф "Богатырята"

Иллюзион +

02.00 Х/ф "Неудержимые 2"
03.30 Х/ф "Уцелевшая"
05.00 Х/ф "Неудержимые 3"
06.50 Х/ф "Проповедник с пулеметом"
09.00 Х/ф "ЗащитнеГ"
10.35 Х/ф "Притворись моим мужем"
12.10 Х/ф "Заложник"
13.55 Х/ф "Напролом"
15.25 Х/ф "Эскадрилья Лафайет"
17.30 Х/ф "Неуловимые"
19.05 Муз/ф "Миссия: Неадекватна"
20.30 Х/ф "Мужество"
22.00 Х/ф "Дом летающих кинжалов"
23.55 Х/ф "Во власти тигра"

Еврокино

00.10 Х/ф "Секрет Счастья"
01.35 Х/ф "Король керлинга"
02.50 Х/ф "Любовь в Вечном городе"
04.30 Х/ф "Никаких детей!"
06.05 Х/ф "Изменой не считается"
07.45 Х/ф "Две матери, две дочери"
09.30 Х/ф "Несмотря ни на что"
11.10 Х/ф "Миллионер из трущоб"
13.05 Х/ф "Артист"
14.45 Х/ф "Я - миллиардер"
16.20 Х/ф "Овердрайв"
18.00 Х/ф "Стажер"
19.30 Х/ф "Разлом"
21.15 Муз/ф "1+1"
23.00 Х/ф "2+2"

Fox

06.00, **04.20** Т/с "Под чужим флагом"
06.45 Т/с "Комната"
07.50 Т/с "Тайная власть"
08.45, **19.25** Т/с "Кости"
10.25 Т/с "Форс-мажоры"
11.15 Т/с "Симпсоны"
11.40, **15.25**, **22.40** Т/с "Доктор Хэрроу"
12.40, **18.30** Т/с "Родина"
13.50 Т/с "Побег"
21.00, **23.35** Т/с "Частный детектив Магнум"
01.05 Т/с "Ходячие мертвецы"
01.45, **03.35** Т/с "911 служба спасения"
02.30 Т/с "Майянцы"

24 Техно

06.00 Х/ф "Перевозчик 3"
07.45, **13.10** "Альфа-самец. Волки"
08.15, **13.40** "Альфа-самец. Приматы"
08.45 Д/ф "Повелители океана. Зеленое будущее"
09.35 Х/ф "Неудержимые"
11.25 Х/ф "Неудержимые 2"
14.10, **23.20** Х/ф "На линии огня"
15.55, **01.10** Х/ф "Из Парижа с любовью"
17.40, **03.35** Д/ф "Повелители океана. Поднять якоря!"
18.35, **02.45** "Альфа-самец. Грызуны"
19.00, **03.10** "Альфа-самец. Насекомые"
19.30 Х/ф "Неудержимые 3"
21.40 Х/ф "Рэмбо IV"
04.20 Д/ф "Повелители океана. Трап и роботы"
05.05 "Приключения тела. Испытание перегрузкой"
05.30 "Приключения тела. Испытание бессонницей"

Матч ТВ

06.00, **08.55**, **12.00**, **16.50**, **19.15** Новости
06.05, **12.05**, **16.25**, **01.00** Все на Матч!
09.00 Боксс. Руслан Проводников против Хосе Луиса Кастильо
10.00 "Главная дорога"
11.10 Футбол. ЛЧ. Обзор
11.30 "Большой хоккей"
12.40 Специальный репортаж
13.00 Лыжный спорт. Кубок мира
14.30, **16.55** Лыжный спорт. ЧМ. Лыжные гонки
19.20 Бокс. Эдуард Трояновский против Кейта Обары
20.10 Все на футбол!
20.45 Футбол. Лига Европы. "Арсенал" - "Бенфика"
22.55 Футбол. Лига Европы. "Динамо" (Загреб) - "Краснодар"
02.00 Баскетбол. Евролига. Мужчины. "Зенит" - "Валенсия"
04.00 Баскетбол. Евролига. Мужчины. "Олимпиакос" - ЦСКА

Матч! Боец

06.00 Бокс. Павел Маликов против Заура Абдуллаева. Илья Очкин против Магомеда Курбанова
08.40 Смеш. един.. AMC Fight Nights. Андрей Корешков против Адриано Родригеса
11.35, **19.15**, **02.25** "КТО vs КОГО. Ударная неделя"
12.00, **22.00** "Тайны боевых искусств. Бразилия"
12.50 "Боевая профессия. PR в боях"
13.05 "Новая классика. Тяжеловесы". Фрэнк Бруно против Оливера Макколла
14.25 Смеш. един.. RCC Intro. Михаил Рагозин против Леонардо Гимараеша. Павел Гордеев против Кайка Брито
17.25 Бокс. Крис Колберт против Хайме Арболеды
19.40 Смеш. един.. One FC. Джорджио Петросян против Сэми Сана. Аунг Ла Нсанг против Брендона Веры
22.50 "За кадром. Рокки"
23.05 Д/ф "Изгой. Жизнь и смерть Сонни Листона"
00.45 Бокс. Мигель Берчельт против Оскара Вальдеса. Бой за титул чемпиона мира по версии WBC в первом легком весе
02.50 Смеш. един.. KSW. Лучшее. Мамед Халидов против Майкеля Фалькао
04.10 Бокс. Джермелл Чарло против Джейсона Росарио

Матч! Планета

06.00 Футбол. Кубок Либертадорес. 1-й отборочный раунд. "Университдад Сесар Вальехо" - "Каракас". 1-й матч
07.50 Теннис. Кубок АТР. Россия - Аргентина
12.35, **03.10** Боулинг. Weber Cup. Матчевая встреча Европа - США
15.25 Футбол. Кубок Либертадорес. 1-й отборочный раунд. "Роял Пари" - "Гуарани". 1-й матч
17.15 Смеш. един.. Bellator. Фил Дэвис против Лиото Мачиды. Кэт Зингано против Габби Холлоуэй
18.30 "Страна. Live"
19.00 Д/с "Одержимые"
19.25 Гандбол. Суперлига Париматч - Чемп. России. Женщины. "Ростов-Дон" - "Луч" (Москва)
21.00 Теннис. Кубок АТР. Россия - Япония
01.20 Смеш. един.. Bellator. Хуан Арчулета против Патрика Микса

Футбол-1

06.00, **08.00**, **10.00**, **12.00**, **14.00**, **16.00**, **01.55**, **04.00** Новости футбола
06.05, **14.05** Лига Европы. "Тоттенхэм" - "Вольфсберг"
08.05, **16.30** ЛЧ. "Боруссия" - "Манчестер Сити". 1-й матч
10.05, **18.30** Чемп. Испании. "Барселона" - "Эльче"
12.05 ЛЧ. "Аталанта" - "Реал". 1-й матч
16.05 Мир Ла Лиги
20.30 "Курс Евро". Баку
20.45 Лига Европы. "Аякс" - "Лилль"
22.50 Лига Европы. "Манчестер Юнайтед" - "Реал Сосьедад"
00.50 Лига Европы. Обзор матчей
02.00 Лига Европы. "Арсенал" - "Бенфика"
04.05 Лига Европы. "Динамо" (Загреб) - "Краснодар"

Футбол-2

06.00 Чемп. Италии. "Ювентус" - "Кротоне"
08.00, **16.35** Кубок Либертадорес. 1-й отборочный раунд. "Университдад Сесар Вальехо" - "Каракас". 1-й матч
10.00, **18.40** Кубок Либертадорес. 1-й отборочный раунд. "Роял Пари" - "Гуарани". 1-й матч
12.00 ЛЧ. "Боруссия" - "Манчестер Сити". 1-й матч
16.00 Журнал Серии-А
20.45 Лига Европы. "Наполи" - "Гранада"
22.50 Лига Европы. "Милан" - "Црвена Звезда"
01.00 Лига Европы. "Шахтер" - "Маккаби"
03.00 Лига Европы. Обзор матчей
03.55 Новости футбола
04.00 Лига Европы. "Брюгге" - "Динамо" (Киев)

Евроспорт

01.30 Велоспорт. "Тур ОАЭ". Мужчины. 4-й этап
02.30 Лыжные гонки. Кубок мира. Мужчины. Свободный стиль. 15 км
03.30 Горные лыжи. ЧМ. Мужчины
04.15 Горные лыжи. ЧМ. Мужчины. Слалом
05.00 Олимп. игры. "Олимпийский момент"
06.00, **20.45** Снукер. The Players Championship
07.00 Теннис. WTA 500. Второй круг
13.45 Велоспорт. "Тур ОАЭ". 5-й этап
15.30 Гольф. PGA-тур. Обзор
16.10 Лыжные гонки. Кубок мира. Классический спринт
17.05 Лыжные гонки. ЧМ. Мужчины и женщины
18.55 Прыжки на лыжах с трамплина. ЧМ. HS 106

Евроспорт 2

00.15 Теннис. Australian Open. Мужчины. Финал
02.00, **11.30** Лыжные гонки. Кубок мира. Мужчины. Свободный стиль. 15 км
03.00 Снукер. The Players Championship. Первый раунд
05.00 Прыжки на лыжах с трамплина. Кубок мира
07.30, **12.30**, **15.15** Снукер. The Players Championship
09.30 Велоспорт. "Тур ОАЭ". 4-й этап
10.30 Лыжные гонки. Кубок мира. Женщины. Свободный стиль. 10 км
14.30 Лыжные гонки. Кубок мира. Классический спринт
19.30 Велоспорт. The Cycling Show
20.00, **23.00** Велоспорт. "Тур ОАЭ". 5-й этап
21.00 Лыжные гонки. ЧМ. Мужчины и женщины
22.00 Прыжки на лыжах с трамплина. ЧМ. Женщины. HS 106

Первый Республиканский

07.00 Уже утро
09.00, **11.00**, **16.00**, **17.00**, **19.00**, **20.30**, **22.40**, **02.00**, **03.00**, **05.00** Темы дня
09.20, **10.55** Афиша
09.30 Спорт-тайм
10.00 Служу Республике
10.30, **16.30** Открытая студия
11.20, **23.00** Т/с "Великолепный век"
13.25 Темы дня с сурдопереводом
14.00, **18.00**, **19.30** Новости международные
14.10 Т/с "Екатерина"
15.45 Фейков. Net
17.30, **03.20**, **06.00** Д/ф
18.15, **19.50** Точка зрения
18.30, **02.30** Парламентский вестник
20.00 Образовательный вектор
21.00 Х/ф "Гудбай, Америка"
01.00 Т/с "Мертвое озеро"
05.30 Т/с "257 причин, чтобы жить"

Новороссия ТВ

06.00, **17.30** Т/с "Джульбарс"
07.40 Х/ф "Скорый "Москва-Россия"
09.00 Калейдоскоп М/фов
09.30, **21.10** Т/с "Родина"
11.10 Т/с "Охота на изюбря"
12.00 Т/с "Отель "Элеон"
13.00 Т/с "Полярный"
13.50 М/ф "Новые приключения Аленушки и Еремы"
15.10 Т/с "Золото Глории"
16.00, **04.30** Х/ф "Плюс один"
19.10 Х/ф "Вий"
22.40 Х/ф "Аритмия"
00.30 Т/с "Игры Престолов"
01.50 Х/ф "Временные трудности"
03.10 Технический перерыв

Юнион

07.00, **10.00**, **13.00**, **15.00**, **17.00**, **19.30**, **23.00**, **04.00** "Панорама"
08.30 Т/с "Гранд 4"
09.00, **21.00** Т/с "Частица вселенной"
10.30, **13.30**, **20.00** "Тема"
11.00 "Большое интервью"
11.30, **20.30** "Международная панорама"
12.00 Православный час
14.00 ДФ "Краткое пособие по тому, как устроен мир"
15.30 ДФ "Основной элемент"
16.30, **01.30** Т/с "Мамочки 3"
17.30, **22.30** "Республика"
18.00 Т/с "Родные люди"
21.50, **05.00** ХФ "Анна Герман. Тайна белого ангела"
00.03 Т/с "Волк"
03.00 Т/с "Большие деньги"
06.03 Православный ДФ

6ТВ

7:00, **10:00**, **13:00**, **15:00**, **17:00**, **19:00**, **21:00**, **23:00**, **2:00**, **5:00** Новости
7:10, **10:10**, **13:10**, **15:10**, **17:10**, **19:10**, **21:10**, **23:10**, **2:10**, **5:10** Погода
7:20 «АБВГДейка»
8:00 «Еда, я люблю тебя»
9:00, **19:30** Т/с «Тайны следствия»
10:30, **16:05** Т/с «Дикий»
11:25 «Непутевые заметки»
11:40 М/ф
13:25 Х/ф «Альпийская баллада»
15:30 Д/ф «Как это работает?»
17:30 Х/ф «Я украду тебя у всего мира»
20:25 «Сказки под подушкой»
21:20 Т/с «Экспансия»
23:30 Х/ф «Хоббит: Нежданное путешествие»
1:30, **5:35** Д/ф «Детеныши в дикой природе»
2:35 Х/ф «В тылу врага»
4:25 «Музыка на 6ТВ»
6:00 «Разрушители легенд»

Пятница, 26 февраля

Первый канал

05.00, **09.25** "Доброе утро"
09.00, **12.00**, **15.00**, **18.00** Новости
09.50 "Жить здорово!"
10.55, **02.20** "Модный приговор"
12.15 "Время покажет"
15.15, **03.10** "Давай поженимся!"
16.00, **03.50** "Мужское / Женское"
18.40 "Человек и закон"
19.45 "Поле чудес"
21.00 "Время"
21.30 "Голос. Дети"
23.05 "Вечерний Ургант"
00.00 Д/ф "Я - Берт Рейнолдс"
01.35 "Вечерний Unplugged"

Россия 1

05.00, **09.30** "Утро России"
09.00, **14.30**, **21.05** Вести. Местное время
09.55 "О самом главном"
11.00, **14.00**, **17.00**, **20.00** Вести
11.30 "Судьба человека"
12.40, **18.40** "60 минут"
14.55 "Близкие люди"
17.15 "Андрей Малахов"
21.20 Т/с "Невеста комдива"
00.55 "Дом культуры и смеха. Скоро весна"
03.00 Х/ф "Пряники из картошки"

Россия 24

05.00, **06.00**, **07.00**, **08.00**, **09.00**, **10.00**, **11.00**, **12.00**, **13.00**, **14.00**, **15.00**, **15.40**, **17.00**, **18.00**, **19.00**, **20.35**, **21.45**, **23.50**, **01.00**, **03.00**, **04.00** Вести
05.30, **06.15**, **07.15**, **07.30**, **08.15**, **08.35**, **09.20**, **10.25**, **11.25**, **12.30**, **13.30**, **14.30**, **15.35**, **16.35**, **17.35**, **18.30**, **22.45**, **00.45**, **03.30**, **03.50**, **04.30** Экономика
05.40, **11.40**, **12.35**, **13.35**, **14.40**, **16.45**, **17.45**, **18.45**, **03.40**, **04.40** Гость
06.20, **07.20**, **08.25**, **09.30**, **12.20** Спорт
06.30, **21.30** Факты
06.45, **10.45** Вести. Net
06.50, **09.50**, **12.50** Погода24
07.35 Стратегия
07.50, **10.50**, **23.40**, **04.50** Реплика
08.40, **02.40** Финансовая стратегия
08.50, **13.50** Культура
09.40 Прочтение
11.50, **14.50** Мобильный репортер
19.30 Мнение с Эвелиной Закамской
20.00 Экономика. Курс дня
20.25 Экономика. События новой недели
23.00, **02.00** Международное обозрение
01.35 Индустрия кино

Россия К

06.30, **07.00**, **07.30**, **08.30**, **10.00**, **15.00**, **19.30**, **23.40** Новости культуры
06.35 "Пешком…"
07.05 "Правила жизни"
07.35 Черные дыры. Белые пятна
08.15 Красивая планета
08.35 Х/ф "Мой нежно любимый детектив"
10.20 Х/ф "Парень из тайги"
11.55 Открытая книга
12.25, **21.00** Т/с "Мария Терезия"
14.15 Цвет времени
14.25 Д/ф "Сергей Доренский. Уроки мастерства"
15.05 Письма из провинции
15.35 "Энигма. Даниэль Баренбойм. Беседа о Бетховене"
16.20 Х/ф "Далеко от Москвы"
18.00 "Билет в большой"
18.45 Д/ф "Катя и принц. История одного вымысла"
19.45 Главная роль
20.05 Линия жизни
22.45 "2 Верник 2"
00.00 Х/ф "Игра в карты по-научному"
01.50 Д/ф "Шпион в снегу"
02.45 М/ф

Победа

05.30, **23.00** "Путь к Победе"
06.30, **17.40** Х/ф "Сильнее огня"
08.10, **19.30** Х/ф "Баллада о Бомбере"
11.50 Х/ф "Родина или смерть"
13.20 Х/ф "Отец солдата"
14.50 Х/ф "Пять невест"
16.50 "Парад 1941 года на Красной площади"
00.10 Х/ф "Рубеж"
01.40 Х/ф "Вторжение"
03.10 Х/ф "Звезда"
04.40 Неизвестная война. "Последнее сражение войны"

Звезда

05.35 Х/ф "Риск - благородное дело"
07.20, **08.20** Х/ф "Аты-баты, шли солдаты…"
08.00, **13.00**, **18.00**, **21.15** Новости дня
09.45, **10.05**, **13.15**, **14.05** Т/с "Битва за Москву"
10.00, **14.00** Военные Новости
18.40, **21.25** Х/ф "Гений"
22.40, **05.20** Д/с "Сделано в СССР"
23.10 "Десять фотографий". Александр Рапопорт
00.00 Т/с "Колье Шарлотты"
03.30 Х/ф "Классные игры"

НТВ

05.10 Т/с "Литейный"
06.00 "Утро. Самое лучшее"
08.00, **10.00**, **13.00**, **16.00**, **19.00** Сегодня
08.25, **10.25** Т/с "Морские дьяволы. Смерч"
13.25 Чрезвычайное происшествие
14.00 "Место встречи"
16.25 "ДНК"
17.30 "Жди меня"
18.30, **19.40** Т/с "Отставник. Спасти врага"
21.20 Т/с "Потерянные"
23.30 "Своя правда"
01.15 Квартирный вопрос
02.10 Х/ф "Оружие"
03.35 Т/с "Дорожный патруль"

НТВ-Мир

06.00 "Утро. Самое лучшее"
08.00, **10.00**, **13.00**, **16.00**, **19.00** Сегодня
08.25, **10.25** Т/с "Врачебная тайна"
13.25, **16.30** "Чрезвычайное происшествие"
14.00 "Место встречи"
17.05 "ДНК"
18.00 "Жди меня"
19.45 Т/с "Реализация". "Изнанка правосудия"
00.00 Т/с "Версия-2". "Чистые руки"
01.55 "Своя правда"
03.50 "Мы и наука. Наука и мы"
04.35 Т/с "Псевдоним "Албанец"-3"
05.20 Следствие вели…

Рен ТВ

05.00, **09.00** "Документальный проект"
07.00 "С бодрым утром!"
08.30, **12.30**, **16.30**, **19.30** "Новости"
11.00 "Как устроен мир"
12.00, **16.00**, **19.00** "112"
13.00 "Загадки человечества"
14.00 "Невероятно интересные истории"
15.00 Д/ф "Засекреченные списки"
17.00 "Тайны Чапман"
18.00 "Самые шокирующие гипотезы"
20.00 Х/ф "День, когда Земля остановилась"
22.00 Х/ф "Пирамида"
23.45 Х/ф "Другой мир: пробуждение"
01.20 Х/ф "Хозяин морей: на краю земли"
03.30 Х/ф "Действуй, сестра!"

ТВ Центр

06.00 "Настроение"
08.10 Любимое кино. "Три плюс два"
08.40 Х/ф "Бармен из "Золотого якоря"
10.20 Х/ф "Котейка"
11.30, **14.30**, **17.50** События
11.50 "Котейка". Продолжение
14.55 Город новостей
15.10, **03.55** Т/с "Такая работа"
16.55 Д/ф "Актерские драмы. Вечно вторые"
18.10 Х/ф "Железный лес"
22.00 "В центре событий"
23.10 Д/ф "Александр Иванов. Горькая жизнь пересмешника"
00.10 Х/ф "Укол зонтиком"
01.50 Х/ф "Три дня в Одессе"
03.40 Петровка, 38
05.15 Д/ф "Валентина Талызина. Зигзаги и удачи"

ТВ Центр int.

07.00 "Настроение"
08.40 Д/ф "Последняя любовь Савелия Крамарова"
09.20, **16.20**, **01.35** Т/с "Обручальное кольцо-4"
10.50, **19.00** Х/ф "Тайна последней главы"
12.30, **15.45**, **18.40** События
12.45, **05.25** Т/с "Неравный брак-2"
14.25 Д/ф "Актерские драмы. Танцы любви и смерти"
15.05 "Прощание. Армен Джигарханян"
16.05 Город новостей
17.55 Д/ф "Актерские драмы. Вечно вторые"
20.55 Х/ф "Правда"
22.30 "В центре событий"
23.30 Д/ф "Александр Иванов. Горькая жизнь пересмешника"
00.15 Д/ф "Актерские драмы. Кто сыграет злодея?"
00.55 Д/ф "Наталья Богунова. Тайное безумие"
03.05 Д/ф "Валентина Талызина. Зигзаги и удачи"
03.45 "90-е. Ликвидация шайтанов"
04.30 "10 самых… Любовные страсти звезд"
04.55 Д/ф "Закулисные войны юмористов"

РТР-Планета (СНГ)

05.00 "Утро России"
09.55 "О самом главном"
11.00, **14.00**, **17.00**, **20.00** Вести
11.30 "Судьба человека"
12.40, **18.40** "60 минут"
14.30, **21.05** Вести. Местное время
14.55 "Близкие люди"
17.15 "Андрей Малахов"
21.20 Т/с "Невеста комдива"
00.55 "Дом культуры и смеха. Скоро весна"
03.10 Х/ф "Плохой хороший человек"

СТС

06.00 "Ералаш"
06.05 М/с "Фиксики"
06.15 М/с "Спирит. Дух свободы"
06.35 М/с "Босс-молокосос. Снова в деле"
07.00 М/с "Том и Джерри"
08.00 Т/с "Ивановы-Ивановы"
09.00 Драмеди "Филатов"
10.00 Х/ф "Яна+Янко"
12.00 "Русские не смеются"
13.00 "Уральские пельмени. Смехbook"
13.45 "Шоу "Уральских пельменей"
20.00 "Между нами шоу"
21.00 Х/ф "Первый мститель"
23.25 Х/ф "Без лица"
02.10 Х/ф "Высший пилотаж"
03.45 Т/с "Последний из Магикян"
04.55 "6 кадров"
05.10 М/ф "Мы с Джеком"
05.20 М/ф "Дядя Миша"
05.30 М/ф "Песенка мышонка"
05.40 М/ф "Приезжайте в гости"
05.50 "Ералаш"

ТНТ

07.00 "ТНТ. Gold"
08.00, **16.00** Т/с "СашаТаня"
10.00 "Бородина против Бузовой"
11.00 Т/с "Универ"
13.00 Ситком "Интерны"
20.00 "Однажды в России"
21.00 "Комеди Клаб"
22.00 "Comedy Баттл (сезон 2021)"
23.00 "Импровизация. Команды"
00.00 "Комик в городе" - "Нижний Новгород"
00.35 "Комик в городе" - "Ростов-на-Дону"
01.10 "Такое кино!"
01.40 Х/ф "Нецелованная"
03.20 "Comedy Баттл. Сезон 2018"
04.15 "Открытый микрофон"
05.10 "Открытый микрофон" - "Финал"
06.30 "ТНТ. Best"

Пятница!

05.00, **03.00** Орел и решка
11.20 Мир наизнанку
19.00 Х/ф "Аксель"
20.50 Х/ф "Кредо убийцы"
22.55 Х/ф "Крысиные бега"
01.00 Х/ф "Видок"
02.35 Пятница news

Пятый канал

05.00, **09.00**, **13.00** "Известия"
05.25 Т/с "Спецотряд "Шторм". Скандал в большом семействе"
06.10 Т/с "Спецотряд "Шторм". Презренный металл"
07.00 Т/с "Спецотряд "Шторм". Сладкая смерть"
08.00 Т/с "Спецотряд "Шторм". Стокгольмский синдром"
09.25 Т/с "Спецотряд "Шторм". Большой передел"
10.25 Т/с "Спецотряд "Шторм". Город контрастов"
11.25 Т/с "Спецотряд "Шторм". Грязный койот"
12.25, **13.25** Т/с "Спецотряд "Шторм". Перебежчик"
13.50 Т/с "Спецотряд "Шторм". Бомба для адмирала"
14.55 Т/с "Спецотряд "Шторм". Золотой запас"
15.55 Т/с "Спецотряд "Шторм". Режим усиления"
16.55 Т/с "Спецотряд "Шторм". Азартная игра"
17.55 Т/с "Спецотряд "Шторм". Деньги на ветер"
18.55 Т/с "След. Мечта всей жизни"
19.45 Т/с "След. Бриллиантовый дым"
20.25 Т/с "След. Ошибка прокурора"
21.15 Т/с "След. Два товарища"
22.05 Т/с "След. Последний шанс"
22.55 Т/с "След. Двойной детектив"
23.45 Светская хроника
00.45 Т/с "След. Опсос"
01.30 Т/с "Детективы. Прапорщик"
02.05 Т/с "Детективы. Всегда третья"
02.35 Т/с "Детективы. Старая любовь"
03.05 Т/с "Детективы. Баловень судьбы"
03.30 Т/с "Детективы. Соколиная охота"
04.05 Т/с "Детективы. Страховка"
04.30 Т/с "Детективы. Последний фаворит"

8 канал

07.10 Т/с "Женщины в любви"
08.00, **11.00**, **13.00**, **15.00**, **20.00**, **22.00** Восьмое чувство
09.00 Лучшие покупки
12.00, **16.00** Удачный день
14.10 Т/с "Закрытая школа"
17.15 Т/с "Белая рабыня"
18.00 Удачный вечер
21.10 Т/с "Луна"
23.00 Интерактивный канал

Че

06.00, **03.15** "Улетное видео"
06.35 "Каламбур"
07.30, **01.00** Х/ф "Братаны"
09.30 "Дорожные войны. Лучшее"
10.30 "Дорожные войны 2.0"
11.30 "Улетное видео. Лучшее"
13.00, **19.00** "Дизель шоу"
15.00 Т/с "Сол

10.30 "Самое вкусное"
11.00 "Губернатор 360"
12.00, **20.00** "Новости 360"
12.30 Т/с "Следствие любви"
14.50 "Чудо-Люда"
15.30 "Все просто!"
22.00 "Взрослые люди"

Москва Доверие

06.00, **02.50**, **04.20**, **05.50** "Раскрывая тайны звезд"
06.50, **09.50**, **02.05**, **03.35**, **05.05** "Тайны кино"
07.35, **16.55**, **22.35** "Песни нашего кино"
08.00, **15.35** Х/ф "Д'Артаньян и три мушкетера"
09.20 "Это было смешно"
10.35 "Звезды советского экрана"
11.05, **20.00** Х/ф "Убить "Шакала"
12.35, **21.20** Х/ф "Тесты для настоящих мужчин"
13.55 Т/с "МУР"
17.25 "Золотая рыбка"
18.00, **00.20** Т/с "Чисто английские убийства"
23.05 "Мистические тайны кино"
23.55 "Безымянные дома. Москва Серебряного века. Цветаева. Деревья растут в небо"

Ностальгия

06.00 "Споемте, друзья!"
07.00 Х/ф "Долгие проводы"
08.30, **09.40**, **11.00**, **12.55**, **15.40**, **17.00**, **19.05**, **21.40**, **23.35**, **03.40**, **05.00** Музыкальная Ностальгия
09.00, **15.00**, **21.00**, **03.00** "Прошедшее ВРЕМЯ"
10.00, **16.00**, **04.00** "Рожденные в СССР"
12.00 "Еловая субмарина"
13.10 Х/ф "Диалог с продолжением"
14.25 "Утренняя почта". 1986 год
18.00 "До и после…"
19.25 Х/ф "Дневной поезд"
22.00 "Колба времени"
23.00 "Блеф-клуб"
00.00 "Было время"
00.55 "Аншлаг! Аншлаг!". 1990 год
01.40 "Музыкальная гавань Элеоноры Филиной"

БелРос

06.00, **09.00**, **12.00**, **15.00**, **18.00**, **21.00**, **00.00**, **03.00** "Союзинформ"
06.15, **18.15** М/ф
07.00, **02.20** "Карта Родины. Нижегородская область: "канатка между городами и покорение рек на сабсерфе"
07.45 "Братская кухня. Суп из цветной капусты с фундуком и грибами, тунец в драниками из тыквы"
08.15, **15.45** "RuBy. Дерматолог в Вашем кармане. Белорусское приложение проводит диагностику новообразований на коже по фото"
08.30 "Клуб экспертов. Час пик №11"
08.45, **09.15** "Есть вопрос: А не вернуть ли Советский союз?"
10.00, **19.00** Т/с "Исаев"
12.15 "Карта Родины. Ростовская область: Археологический музей и зоопарк"
13.00 Х/ф "Пятерка отважных"
14.15 "RuBy №5"
14.30 Д/ф "Война машин. Т-34. Фронтовая легенда"
15.15, **03.15** "Братская кухня. Суп из утки с грибами и мясная кулебяка с капустой"
15.45 Х/ф "Сотвори бой"
17.20 "Клуб экспертов. Час пик №9"
17.35, **23.35** Д/ф "Морские Легенды. USS COD"
21.15 "Наши люди"
21.45, **02.05**, **05.45** "Клуб экспертов. Час пик №12"
22.00 Х/ф "Космос как предчувствие"
00.10 Х/ф "Свои"
03.45 Х/ф "Воспитание жестокости у женщин и собак"
05.15 "Наши люди. Владимир Мамонтов"

Дом Кино

04.35 Х/ф "Усатый нянь"
05.50 Х/ф "На златом крыльце сидели…"
07.00 "Ералаш"
07.25 Аним. "Два хвоста"
08.50 Аним. "3 бог. и наследница престола"
10.20, **19.10** Т/с "Сваты"
14.10 Т/с "Убойная сила"
23.00 Х/ф "Крысиные бега"
01.05 Х/ф "Елки"
02.40 Х/ф "Исчезнувшая империя"

Русский роман

08.20 Х/ф "Андрейка"
11.45 Х/ф "Машкин дом"
14.25 Х/ф "Любовь и Роман"
16.00 Х/ф "Поцелуев мост"
17.45 Х/ф "Нарушение правил"
21.00 Х/ф "Сашкина удача"
00.20 Х/ф "Прошу поверить мне на слово"
03.50 Х/ф "Я люблю своего мужа"

Русский бестселлер

06.10, **22.10** Т/с "Ланцет"
09.45, **19.00** Т/с "Марьина роща"
12.55 Т/с "Судьбы загадочное завтра"
01.50 Т/с "Ковбои"
04.50 Т/с "Москва. Три вокзала-9"

Русский иллюзион

00.15 Х/ф "Контрибуция"
03.00 Х/ф "Муза для Мокроухова"
03.20 Х/ф "Географ глобус пропил"
05.15 Х/ф "Первый"
05.40 Х/ф "Одна война"
07.05 Х/ф "Риорита"
08.50 Х/ф "Цель вижу"
10.35 Х/ф "Агитбригада "Бей врага!"
12.55 Муз/ф "Стиляги"
15.20 Х/ф "Моя любимая свекровь"
17.30 Х/ф "Напарник"
19.10 Х/ф "Отрыв"
20.45 Х/ф "Вера и сомнение"
21.00 Х/ф "Особенности национальной подледной ловли, или отрыв по полной"
22.25 Х/ф "В России идет снег"

Наше любимое кино

06.00 Х/ф "И это все о нем"
07.50 Х/ф "Герой"
10.00 Х/ф "Тарас Бульба"
12.25 Х/ф "Фальшивомонетчики"
14.25 Х/ф "Няньки"
16.10 Х/ф "Есения"
18.55 Х/ф "Легенда №17"
21.20 Х/ф "Классик"
23.20 Х/ф "Манолете"
01.05 Х/ф "Брат"
03.15 Х/ф "Брат 2"

Мужское кино

02.00 Х/ф "Робокоп 2"
04.15 Х/ф "Робокоп 3"
06.10 Х/ф "Хантер Киллер"
08.20 Х/ф "Джентльмены"
10.25 Х/ф "Максимальный риск"
12.20 Х/ф "Каратель"
14.35 Х/ф "Каратель: Территория войны"
16.25 Х/ф "Пророк"
18.10 Х/ф "Идеальная западня"
20.00 Х/ф "Рок-н-рольщик"
22.00 Х/ф "Закон доблести"
23.55 Х/ф "Русский рейд"

VIP Megahit

04.50 Х/ф "Первый мститель: Противостояние"
07.25 Х/ф "1+1"
09.20, **03.35** Х/ф "Храброе сердце"
12.05 Х/ф "Звездные войны: Эпизод 4 - Новая надежда"
14.05 Х/ф "Звездные войны: Империя наносит ответный удар"
16.05 Х/ф "Звездные войны: Возвращение Джедая"
18.10 Х/ф "Бердмэн"
20.00 Х/ф "Остров проклятых"
22.10 Х/ф "Волк с Уолл-стрит"
01.00 Х/ф "Банды Нью-Йорка"

VIP Premiere

05.00 Аним. "Потерянное звено"
06.35 Х/ф "Солнце тоже звезда"
08.10 Х/ф "Французская сюита"
09.50, **17.50** Х/ф "Комната желаний"
11.30 Х/ф "Дыши во мгле"
12.55 Х/ф "Красотка на всю голову"
14.45 Х/ф "Зависнуть в Палм-Спрингс"
16.15 Х/ф "Плейбой под прикрытием"
19.30 Х/ф "Ангел мой"
21.00 Х/ф "Время возмездия"
23.00 Х/ф "Агент Ева"
00.30 Х/ф "Оно 2"
03.15 Х/ф "Ночной беглец"

VIP Comedy

06.55, **17.05** Х/ф "Между ангелом и бесом"
08.50, **00.50** Х/ф "Добро пожаловать, или Соседям вход воспрещен"
10.25, **03.50** Х/ф "Отпуск по обмену"
12.30, **02.20** Х/ф "Очень плохая училка"
14.00 Х/ф "Ну что, приехали: Ремонт"
15.25 Муз/ф "Действуй, сестра 2"
18.55 Х/ф "Трое мужчин и младенец"
20.30 Х/ф "Трое мужчин и маленькая леди"
22.05 Х/ф "Supersнянь"
23.25 Х/ф "Supersнянь 2"

TV1000

05.30, **16.55** Х/ф "Все или ничего"
07.45 Х/ф "Тренер Картер"
10.15 Х/ф "Малышка на миллион"
12.45 Х/ф "Никогда не сдавайся"
14.50 Муз/ф "Гонка"
19.00 Х/ф "Дюплекс"
20.35 Х/ф "Как украсть небоскреб"
22.30 Муз/ф "Фрида"
00.40 Х/ф "Пятый элемент"
02.50 Х/ф "Гостья"

TV1000 Русское кино

05.55 Х/ф "28 панфиловцев"
07.45 Х/ф "Кукушка"
09.40 Муз/ф "Калашников"
11.35 Х/ф "Танки"
13.10 Х/ф "Элефант"
14.40 Х/ф "Неадекватные люди"
16.40 Х/ф "Неадекватные люди 2"
19.15 Х/ф "Семь ужинов"
20.55 Х/ф "Успех"
22.40 Х/ф "Гуляй, Вася!"
00.25 Х/ф "Особенности национальной охоты"
02.05 Х/ф "Особенности национальной рыбалки"
04.00 Х/ф "Особенности национальной охоты в зимний период"

TV1000 Action East

05.10 Х/ф "Химера"
06.50, **02.10** Х/ф "Шальная карта"
08.30 Х/ф "Поле битвы - Земля"
10.35 Х/ф "Пророк"
12.10 Х/ф "Терминатор 2: Судный день"
15.00 Х/ф "Терминатор 3: Восстание машин"
16.55 Х/ф "Терминатор: Да придет спаситель"
19.00 Х/ф "Затерянные во льдах"
20.40 Х/ф "Схватка"
22.45 Х/ф "Скалолаз"
00.35 Х/ф "Лукас"
03.35 Х/ф "Противостояние"

Кинохит

00.35 Х/ф "Звездная пыль"
02.35 Х/ф "Вторая жизнь Уве"
04.35 Х/ф "Чем заняться мертвецу в Денвере"
06.25 Х/ф "Четыре комнаты"
08.00 Х/ф "Спасти рядового Райана"
10.40 Х/ф "Аэроплан"
12.05 Х/ф "Аэроплан 2: Продолжение"
13.25 Х/ф "Боги Египта"
15.20 Х/ф "Соучастник"
17.15 Х/ф "Я, робот"
19.00 Х/ф "Крид 2"
21.00 Х/ф "Шоу Трумана"
22.35 Х/ф "Плохой Санта"

Киномикс

02.05 Х/ф "Убойный футбол"
04.25 Х/ф "Колдунья"
06.20 Х/ф "Соседка"
08.20 Х/ф "28 дней"
10.15 Х/ф "Погребенный заживо"
12.00 Х/ф "Отель Мумбаи: Противостояние"
14.15 Х/ф "Джон Уик 3"
16.35 Х/ф "Однажды преступив закон"
18.25 Х/ф "Рэмбо IV"
20.00 Х/ф "Рэмбо: Последняя кровь"
21.50 Х/ф "Несмотря ни на что"
23.55 Х/ф "Никита"

Кинокомедия

01.00 Аним. "Ив. Цар. и Сер Волк"
02.35 Аним. "Ив. Цар. и Сер Волк 2"
03.45 Аним. "Ив. Цар. и Сер Волк 3"
05.00 Х/ф "Ив. Цар. и Сер Волк 4"
06.35 Х/ф "СуперБобровы"
08.20 Т/с "Полицейский с Рублевки. Новогодний беспредел 2"
09.55 Х/ф "Пышка"
12.00 Х/ф "Как знать…"
14.15 Х/ф "Любовь без пересадок"
16.05 Х/ф "Продвинутый"
17.40 Х/ф "Ну что, приехали?"
19.30 Х/ф "Год свиньи"
20.55 Х/ф "Ибица"
22.30 Х/ф "100 вещей и ничего лишнего"

Кинопремьера

01.30 Х/ф "Очень женские истории"
03.35, **16.55** Х/ф "Преступить черту"
05.10 Х/ф "Зима"
06.25 Х/ф "Зависнуть в Палм-Спрингс"
08.00 Х/ф "Я иду искать"
09.35 Х/ф "Плохие парни навсегда"
11.35 Х/ф "Неистовый"
13.10 Х/ф "Пропавшая"
14.45 Х/ф "Тор: Рагнарек"
18.35 Х/ф "Девушка, которая застряла в паутине"
20.30 Х/ф "Робо"
21.55 Х/ф "#яздесь"
23.35 Х/ф "Локдаун по-итальянски"

Кинопоказ

00.20 Х/ф "Хостел 3"
01.45 Х/ф "Призрачный патруль"
03.25 Х/ф "Красная шапочка"
05.00 Х/ф "Гамбит"
06.20, **11.10**, **17.50**, **22.40** Х/ф "Супер 8"
08.00, **12.55**, **19.30** Х/ф "Призрак в доспехах"
09.35, **14.30**, **21.10** Х/ф "Репродукция"
16.00 Х/ф "Зеленый шершень"

Киносерия

00.50, **11.00**, **22.55** Т/с "Консультант"
02.50 Т/с "Лютер"
06.50 Т/с "Крик совы"
14.00 Т/с "Шелест"
20.00 Т/с "Чужая дочь"

НСТ

06.20 Х/ф "Скауты против зомби"
07.50 Х/ф "Идеальный побег"
09.25 Х/ф "Мобильник"
11.05 Х/ф "Дары смерти"
12.25 Х/ф "Навстречу тьме 2". "Хороший песик"
13.55 Х/ф "Семь"
16.00 Х/ф "Детские игры"
17.35 Х/ф "Вторжение"
19.20 Х/ф "Кловерфилд, 10"
21.00 Х/ф "Живое"
22.40 Х/ф "Ведьмы из Сугаррамурди"
00.30 Х/ф "Страшные истории для рассказа в темноте"
02.10 Х/ф "Полуночный человек"
03.35 Х/ф "Кукла"
05.05 Х/ф "Город грехов 2: Женщина, ради которой стоит убивать"

Домашний

06.30, **04.45** "По делам несовершеннолетних"
08.30, **05.35** "Давай разведемся!"
09.35 "Тест на отцовство"
11.45 "Реальная мистика"
12.45 "Понять. Простить"
13.50, **03.05** "Порча"
14.20, **03.30** "Знахарка"
14.55 Х/ф "Не говори мне о любви"
19.00 Х/ф "Никогда не сдавайся"
23.05 "Про здоровье"
23.20 Х/ф "Невеста из Москвы"
03.55 Д/с "Скажи: нет!"
06.25 "6 кадров"

Детский мир

06.00, **08.30**, **13.00**, **16.00**, **18.00**, **20.30**, **01.00**, **04.00** М/ф "Фиксики"
06.30, **18.30** М/ф "Василиса Микулишна"
06.50, **18.50** М/ф "Утро попугая Кеши"
07.00, **09.00**, **12.30**, **16.30**, **19.00**, **21.00**, **00.30**, **04.30** М/ф "Смешарики"
07.30, **19.30** М/ф "Ювик с планеты Ю"
07.35, **14.00**, **19.35**, **02.00** М/ф "Доктор Машинкова"
08.00, **13.30**, **20.00**, **01.30** М/ф "Магазин Грузика"
09.30, **21.30** М/ф "Мойдодыр"
09.45, **21.45** М/ф "Самый маленький гном-4"
10.00, **22.00** М/ф "Бабушкины Сказки"
10.20, **22.20** М/ф "Кот Леопольд во сне и наяву"
10.30, **22.30** М/ф "Урфин Джюс возвращается"
11.45, **23.45** М/ф "Новые приключения попугая Кеши "Мужество Кеши"
12.00, **00.00** М/ф "Маугли"
12.20, **00.20** М/ф "Приключения Капитана Врунгеля"
14.30, **02.30** М/ф "Новые приключения капитана Врунгеля"
15.45, **03.45** М/ф "Умка на елке"
17.00, **05.00** М/ф "Котенок по имени Гав"
17.10, **05.10** М/ф "Завтра будет завтра"
17.15, **05.15** М/ф "Хомячок Фрош. Друзья в поисках клада"
17.30, **05.30** М/ф "Богатырята"

Иллюзион +

01.20 Х/ф "Неудержимые 3"
03.20 Х/ф "Напролом"
04.50 Х/ф "Эскадрилья Лафайет"
07.00 Х/ф "Неуловимые"
08.35 Муз/ф "Миссия: Неадекватна"
10.00 Х/ф "Мужество"
11.30 Х/ф "Дом летающих кинжалов"
13.25 Х/ф "Проповедник с пулеметом"
15.35 Х/ф "ЗащитнеГ"
17.10 Х/ф "Притворись моим мужем"
18.45 Х/ф "Заложник"
20.30 Х/ф "Случайный муж"
21.50 Х/ф "Хатико: Самый верный друг"
23.15 Х/ф "Тебе конец!"

Еврокино

00.40 Х/ф "Простая жизнь"
00.55 Х/ф "Танцуй сердцем"
02.45 Х/ф "Кафе де Флор"
04.35 Х/ф "Идеалист"
06.25 Х/ф "Пятый номер"
08.00 Х/ф "Добро пожаловать на юг 2"
09.25 Х/ф "Женщина из Пятого округа"
10.45 Х/ф "Ромео и Джульетта"
12.35 Х/ф "Королевский роман"
14.45 Х/ф "Соната"
16.05 Х/ф "Дыши ради нас"
17.55 Х/ф "Крепыш"
19.25 Х/ф "Балкон"
19.30 Х/ф "Учительница"
21.05 Х/ф "Еще один год"
23.05 Х/ф "Лицо"

Fox

06.00 Т/с "Комната"
07.35 Т/с "Тайная власть"
08.30, **19.25** Т/с "Кости"
10.10 Т/с "Форс-мажоры"
11.00 Т/с "Симпсоны"
11.50, **15.20** Т/с "Доктор Хэрроу"
12.50, **18.30**, **22.10** Т/с "Родина"
13.45 Т/с "Побег"
21.00, **23.05**, **03.00** Т/с "Сосны"
21.45, **23.50** Т/с "Как я встретил вашу маму"
00.10 Т/с "Ходячие мертвецы"
01.35 Т/с "Частный детектив Магнум"
04.30 Т/с "911: Одинокая звезда"

24 Техно

06.00 Х/ф "Напролом"
07.40, **13.10** "Альфа-самец. Насекомые"
08.05 Д/ф "Повелители океана. Поднять якоря!"
08.55 Х/ф "Неудержимые 3"
11.05 Х/ф "Рэмбо IV"
12.40 "Альфа-самец. Грызуны"
13.40, **22.20** Х/ф "Перевозчик 3"
15.30, **00.15** Х/ф "Паркер"
17.40, **03.10** Д/ф "Повелители океана. Поиски пропавших кораблей"
18.30, **02.15** "Альфа-самец. Дельфины"
19.00, **02.40** "Альфа-самец. Львы"
19.30 Х/ф "Отступники"
03.55 Д/ф "Повелители океана. Британцы наступают"
04.40 "Приключения тела. Испытание голодом"
05.05 "Приключения тела. Испытание морской болезнью"
05.30 "Приключения тела. Испытание болью"

Матч ТВ

06.00, **08.55**, **12.00**, **13.55**, **16.50**, **23.00** Новости
06.05, **12.05**, **23.30** Все на Матч!
09.00 Бокс. Александр Поветкин против Мариуша Ваха
10.00, **04.50** "Главная дорога"
11.10, **12.50**, **02.40** Специальный репортаж
11.30 Хоккей. НХЛ. Обзор
13.10 Смеш. един.. Bellator. Фил Дэвис против Лиото Мачиды
14.00 Футбол. Лига Европы. Жеребьевка 1/8 финала
14.25 Все на футбол! Афиша
15.00 Футбол. Лига Европы. Обзор
16.10, **16.55** Х/ф "Чемпионы"
18.15 Все на футбол!
18.55 Футбол. Тинькофф Российская Премьер-лига. "Тамбов" - "Ротор"
21.00 Смеш. един.. АСА. Мурад Абдулаев против Абубакара Вагаева. Александр Сарнавский против Артема Дамковского
23.10 "Точная ставка"
00.25 Х/ф "Гол 2: Жизнь как мечта"
03.00 Лыжный спорт. ЧМ
04.00 Д/ф "Мо Салах. Фараон"

Матч! Боец

06.00, **15.00** "КТО vs КОГО. Ударная неделя"
06.25 Бокс. Bare Knuckle FC. Айзек Валли-Флэгг против Луиса Паломино. Диллон Клеклер против Фрэнка Тейта
09.05 Смеш. един.. Eagle FC Selection 1
12.00 "Тайны боевых искусств. Индонезия"
12.50 "За кадром. Рокки"
13.05 "Новая классика. Тяжеловесы". Деонтей Уайлдер против Тайсона Фьюри
14.10 Бокс. Карл Фрэмптон против Люка Джексона
14.45 "Ниндзя из Хасавюрта"
15.25 Смеш. един.. One FC. Давит Кирия против Джорджио Петросяна. Элиас Эннахачи против Суперлека Киатмукао
18.00 Бокс. Евгений Романов против Сергея Ляховича. Евгений Тищенко против Джона Маккаллума
20.45 Смеш. един.. АСА 118. Мурад Абдулаев против Абубакара Вагаева. Александр Сарнавский против Артема Дамковского
23.00 Х/ф "Рокки 2"
01.15 Бокс. Руслан Камилов против Никиты Кузнецова
02.45 Смеш. един.. KSW. Лучшее. Мамед Халидов против Бориса Манковски
03.55 Реслинг. WWE Smackdown

Матч! Планета

06.00 Гандбол. Суперлига Париматч - Чемп. России. Женщины. "Ростов-Дон" - "Луч" (Москва)
07.30 Теннис. Кубок АТР. Россия - Япония
11.40 Художественная гимнастика. Художественная гимнастика. Гран-при. Гала-концерт
12.45, **03.20** Боулинг. Weber Cup. Матчевая встреча Европа - США
15.25 Смеш. един.. One FC. Давит Кирия против Джорджио Петросяна. Элиас Эннахачи против Суперлека Киатмукао
18.00 Автоспорт. NASCAR. Дайтона
21.35 Теннис. Кубок АТР. Россия - Германия
02.10 Смеш. един.. Bellator. Фил Дэвис против Лиото Мачиды. Кэт Зингано против Габби Холлоуэй

Футбол-1

06.00, **08.00**, **10.00**, **12.00**, **13.55**, **04.00** Новости футбола
06.05 Лига Европы. "Наполи" - "Гранада"
08.05 Лига Европы. "Милан" - "Црвена Звезда"
10.05 Лига Европы. "Шахтер" - "Маккаби"
12.05 Лига Европы. "Брюгге" - "Динамо" (Киев)
14.00 Лига Европы. Жеребьевка 1/8 финала
14.25 Лига Европы. "Вильярреал" - "Зальцбург"
16.25 Лига Европы. "Рома" - "Брага"
18.25 Лига Европы. "Аякс" - "Лилль"
20.25 Лига Европы. "Манчестер Юнайтед" - "Реал Сосьедад"
22.25, **03.30** Чемп. Испании. Перед туром
22.55 Чемп. Испании. "Леванте" - "Атлетик"
01.00 Чемп. Испании. "Барселона" - "Эльче"
03.00 Мир Ла Лиги
04.05 Чемп. Испании. "Леванте" - "Атлетик"

Футбол-2

06.00 Лига Европы. "Вильярреал" - "Зальцбург"
08.00 Лига Европы. "Рома" - "Брага"
10.00 Лига Европы. "Аякс" - "Лилль"
12.00 Лига Европы. "Манчестер Юнайтед" - "Реал Сосьедад"
14.00 Кубок Либертадорес. 1-й отборочный раунд. "Университдад Сесар Вальехо" - "Каракас". 1-й матч
16.00 Кубок Либертадорес. 1-й отборочный раунд. "Роял Пари" - "Гуарани". 1-й матч
18.00 Лига Европы. "Арсенал" - "Бенфика"
20.00 Лига Европы. "Динамо" (Загреб) - "Краснодар"
21.55, **03.05** Чемп. Италии. Перед туром
22.25, **03.30** Чемп. Франции. Перед туром
22.50, **01.00**, **03.00** Новости футбола
22.55 Чемп. Франции. "Ренн - "Ницца"
01.05 Лига Европы. "Наполи" - "Гранада"
04.00 Чемп. Франции. "Ренн - "Ницца"

Евроспорт

01.30 Велоспорт. "Тур ОАЭ". 5-й этап
02.30 Прыжки на лыжах с трамплина. ЧМ. HS 106
03.30 Лыжные гонки. ЧМ. Мужчины и женщины
05.00, **15.30**, **23.30** Снукер. The Players Championship
07.00 Теннис. WTA 500
14.00 Футбол. Лига Европы. Жеребьевка
14.30 Велоспорт. "Тур ОАЭ". 6-й этап
19.30, **21.25** Прыжки на лыжах с трамплина. ЧМ. HS 106. Женщины. Команды
20.45 Лыжное двоеборье. ЧМ
22.25 Прыжки на лыжах с трамплина. ЧМ. HS 106. Мужчины

Евроспорт 2

00.00 Гольф. PGA-тур. Обзор
00.30 Гольф. PGA Tour. Первый день
02.30, **06.30**, **10.30**, **15.15** Прыжки на лыжах с трамплина. ЧМ. Женщины. HS 106
03.00, **07.30**, **21.00** Снукер. The Players Championship
05.00, **11.00**, **16.00** Лыжные гонки. ЧМ. Мужчины и женщины
09.30 Велоспорт. "Тур ОАЭ". 5-й этап
12.00 Горные лыжи. ЧМ. Женщины
12.45 Горные лыжи. ЧМ. Женщины. Слалом
13.35 Горные лыжи. Кубок мира. Женщины
17.00 Прыжки на лыжах с трамплина. ЧМ. Мужчины. HS 106
17.50 Лыжное двоеборье. ЧМ
18.40, **23.30** Велоспорт. "Тур ОАЭ". 6-й этап
19.15, **20.00** Автогонки. Формула Е
19.50 Автогонки. Формула Е. Интро

Первый Республиканский

07.00 Уже утро
09.00, **11.00**, **16.00**, **17.00**, **19.00**, **20.30**, **22.30**, **02.00**, **03.00**, **05.00** Темы дня
09.20, **10.55** Афиша
09.30, **16.30**, **03.20**, **06.00** Д/ф
10.00 Минюст: Вопросы и ответы
10.30, **14.00**, **18.30** Новости международные
11.30, **23.00** Т/с "Великолепный век"
13.10 Темы дня с сурдопереводом
13.30 Образовательный вектор
14.10 Т/с "Екатерина"
17.30 Парламентский вестник
18.00 Говорит Донбасс
19.30 Точка зрения
20.00, **02.20** Открытая студия
21.00 Х/ф "Свадьба в Малиновке"
00.45 Т/с "Мертвое озеро"
05.30 Т/с "257 причин, чтобы жить"

Новороссия ТВ

06.00, **17.30** Т/с "Джульбарс"
07.40 Х/ф "Джунгли"
09.00 Калейдоскоп М/фов
09.30, **21.00** Т/с "Родина"
11.10 Т/с "Охота на изюбря"
12.00 Т/с "Отель "Элеон"
13.00 Т/с "Полярный"
13.50 М/ф "Урфин Джюс и его деревянные солдаты"
15.10 Т/с "Золото Глории"
16.00, **04.30** Х/ф "Девчата"
19.10 Х/ф "Любовь и голуби"
22.30 Х/ф "На краю стою"
00.00 Х/ф "Параграф 78"
03.00 Х/ф "Конверт"
04.10 Технический перерыв

Юнион

07.00, **10.00**, **13.00**, **15.00**, **17.00**, **19.30**, **23.00** "Панорама"
08.30 Т/с "Гранд 4"
09.00, **21.00** Т/с "Частица вселенной"
10.30, **13.30**, **22.30** "Тема"
11.00 "Дела государственные"
11.30 "Республика"
12.00 Православный час
14.00 "Аня знает"
15.30 ДФ "Основной элемент"
16.30 Т/с "Мамочки 3"
17.30 ХФ "Ярослав 1000 лет назад"
20.00 "Политкухня"
21.50 ХФ "Анна Герман. Тайна белого ангела"
00.03 ХФ "Одержимость"
03.00 ХФ "Обратная связь"
04.00 Т/с "Ирония любви"
06.03 Православный ДФ

6ТВ

7:00, **10:00**, **13:00**, **15:00**, **17:00**, **19:00**, **21:00**, **23:00**, **2:00**, **5:00** Новости
7:10, **10:10**, **13:10**, **15:10**, **17:10**, **19:10**, **21:10**, **23:10**, **2:10**, **5:10** Погода
7:20 «АБВГДейка»
8:00 «Еда, я люблю тебя»
9:00, **19:30** Т/с «Тайны следствия»
10:30, **16:05** Т/с «Дикий»
11:25 «Непутевые заметки»
11:40 М/ф
13:25 Х/ф «Тень звезды»
15:30 «Как это работает?»
17:30 Х/ф «Стрелец неприкаянный»
20:25 «Сказки под подушкой»
21:30 Т/с «Экспансия»
23:30 Х/ф «Хоббит: Пустошь Смауга»
1:30, **5:35** Д/ф «Детеныши в дикой природе»
2:35 Х/ф «Красный рассвет»
4:25 «Музыка на 6ТВ»
6:00 «Разрушители легенд»

Суббота, 27 февраля

Первый канал

06.00 "Доброе утро. Суббота"
09.00 Умницы и умники
09.45 "Слово пастыря"
10.00, **12.00** Новости
10.15 "Анне Вески. Горячая эстонская женщина"
11.15, **12.20** "Видели видео?"
14.10 Х/ф "Три плюс два"
16.05 "Кто хочет стать миллионером?"
17.40 "Горячий лед". Финал
19.40, **21.20** "Сегодня вечером"
21.00 "Время"
23.00 Х/ф "Та, которой не было"
00.55 "Вечерний Unplugged"
01.35 "Модный приговор"
02.25 "Давай поженимся!"
03.05 "Мужское / Женское"

Россия 1

05.00 "Утро России. Суббота"
08.00 Вести. Местное время
08.20 Местное время. Суббота
08.35 "По секрету всему свету"
09.00 "Тест"
09.25 "Пятеро на одного"
10.10 "Сто к одному". Телеигра
11.00 Вести
11.15 "Юмор! Юмор! Юмор!!!"
12.20 "Доктор Мясников"
13.20 Т/с "Акушерка. Новая жизнь"
18.00 "Привет, Андрей!"
20.00 Вести в субботу
21.00 Х/ф "Вторая попытка"
01.05 Х/ф "Училка"

Россия 24

05.00, **06.00**, **07.00**, **07.35**, **08.00**, **09.00**, **10.00**, **11.00**, **12.00**, **13.00**, **14.00**, **15.00**, **16.00**, **17.00**, **18.00**, **19.00**, **20.00**, **21.00**, **22.00**, **00.00**, **01.00**, **02.00**, **03.00**, **04.00** Вести
05.30, **07.25** Экономика
05.40 Гость
06.20, **09.20**, **14.15**, **15.35**, **17.30** Репортаж
06.40, **15.20** Факты
07.40, **13.45**, **00.40** Погода24
08.20, **12.20**, **19.15** АгитПроп
08.35 Вести. Net. Итоги
09.35 Городские технологии
09.50, **02.50** Космонавтика
10.15, **22.15** Международное обозрение
11.10, **18.15**, **04.15** Бесогон TV
12.35, **21.35** Специальный корреспондент
13.20, **03.35** Индустрия кино
14.30 Церковь и мир
16.30 Вопрос науки
17.15 Страховое время
19.20 Транспорт
19.35 АвтоВести
20.20, **02.35** ВестиПодмосковья
20.35, **01.35** Мобильный репортер
23.00 Вестив субботу

Россия К

06.30 "Библейский сюжет"
07.05, **14.40** М/ф
07.50 Х/ф "Мичурин"
09.15 "Передвижники. Николай Ге"
09.45 Острова
10.25 Х/ф "Паспорт"
12.05 Земля людей
12.35 Д/ф "Шпион в снегу"
13.30 Д/с "Русь"
14.00 Д/ф "Лучший друг Чебурашки"
15.50 Д/ф "Александровка"
16.45 Произведения Людвига Ван Бетховена
17.50 Д/ф "Говорящие коты и другие химеры"
18.35 К 75-летию Валерия Фокина. "Монолог в 4-х частях"
19.25 Т/ф "Шинель"
20.20 Х/ф "Бомарше"
22.00 "Агора"
23.00 Квартет Уэйна Шортера на Стокгольмском джазовом фестивале
00.05 Х/ф "Человек из Ла Манчи"
02.10 Искатели

Победа

05.30, **23.00** "Путь к Победе"
06.30 Х/ф "Сильнее огня"
08.10 Х/ф "Баллада о Бомбере"
11.50 Х/ф "И ты увидишь небо"
13.00 Х/ф "Постарайся остаться живым"
14.10 Х/ф "Свои"
16.00 Х/ф "Рубеж"
17.40 Х/ф "Молодая гвардия"
00.10 Х/ф "Риорита"
01.50 Х/ф "Хлеб детства моего"
03.20 Х/ф "На пути в Берлин"
04.40 Неизвестная война. "22 июня, 1941"

Звезда

05.35 Х/ф "Мама вышла замуж"
07.10, **08.15** Х/ф "После дождичка, в четверг…"
08.00, **13.00**, **18.00** Новости дня
09.00 "Легенды музыки". "Приключения Электроника"
09.30 "Легенды телевидения". Сергей Капица
10.15 Д/с "Загадки века". "Переезд большевиков из Питера в Москву"
11.05 "Улика из прошлого". "Невеста для маньяка. Смерть по брачному объявлению"
11.55 "Не факт!"
12.30 "Круиз-контроль". "Курск - прохоровское поле"
13.15 "СССР. Знак качества"
14.05 "Морской бой"
15.05 Д/с "Сделано в СССР"
15.20, **18.25** Х/ф "Гений"
18.10 "Задело!"
19.30 "Легендарные матчи"
19.50 "Летние Олимп. игры 2012 года в Лондоне, Великобритания. Финал мужского волейбола между сборными России и Бразилии". В перерыве - продолжение программы "Легендарные матчи"
23.30 Т/с "СМЕРШ. Легенда для предателя"
02.55 Х/ф "Правда лейтенанта Климова"
04.25 Д/ф "Атомная драма Владимира Барковского"
05.10 Д/ф "Вторая Мировая война. Возвращая имена"

НТВ

05.05 "ЧП. Расследование"
05.30, **02.25** Х/ф "Бобры"
07.25 Смотр
08.00, **10.00**, **16.00** Сегодня
08.20 "Готовим"
08.50 "Поедем, поедим!"
09.25 Едим дома
10.20 Главная дорога
11.00 "Живая еда"
12.00 Квартирный вопрос
13.00 "Секрет на миллион". Отар Кушанашвили
15.00 Своя игра
16.20 Следствие вели…
19.00 "Центральное телевидение"
20.00 "Новые русские сенсации"
21.00 Ты не поверишь!
22.00 "Звезды сошлись"
23.30 "Международная пилорама"
00.25 "Квартирник НТВ у Маргулиса". Louna
01.30 "Дачный ответ"
03.55 Т/с "Дорожный патруль"

НТВ-Мир

06.05 Т/с "Возвращение Мухтара-2". "Трудно быть дедом". "Курьеры"
08.00, **10.00**, **16.00** Сегодня
08.20 Смотр
08.55 Их нравы
09.35 "Готовим"
10.25 "ЧП. Расследование"
11.00 Главная дорога
11.35 "Живая еда"
12.30 Квартирный вопрос
13.35 "Поедем, поедим!"
14.15 "Своя игра"
16.25 Следствие вели…
19.00 "Центральное телевидение"
20.00 "Новые русские сенсации"
21.00 "Секрет на миллион"
22.55 Т/с "Пес". "Морская оса". "Иллюзион"
01.15 "Международная пилорама"
02.00 "Квартирник НТВ у Маргулиса". Louna
03.15 Т/с "Псевдоним "Албанец"-3"
05.40 "Ты не поверишь!" дайджест

Рен ТВ

05.00 "Невероятно интересные истории"
07.10 Х/ф "Монстр-траки"
09.05 "Минтранс"
10.10 "Самая полезная программа"
11.15 "Военная тайна"
**13.15

СТС

06.00 "Ералаш"
06.05 М/с "Фиксики"
06.15 М/с "Охотники на троллей"
07.00 М/с "Три кота"
07.30 М/с "Том и Джерри"
08.00 М/с "Лекс и Плу. Космические таксисты"
08.25, **11.10** "Шоу "Уральских пельменей"
09.00 "Просто кухня"
10.00 "Саша готовит наше"
10.05 "Между нами шоу"
12.20 Х/ф "Высший пилотаж"
14.20 Х/ф "Фантастическая четверка"
16.15 Х/ф "Дора и затерянный город"
18.20 Х/ф "Шазам!"
21.00 Х/ф "Первый мститель. Другая война"
23.40 Х/ф "Двойной копец"
01.50 Х/ф "Без лица"
04.00 Т/с "Последний из Магикян"
05.10 М/ф "Желтый аист"
05.20 М/ф "Чужие следы"
05.30 М/ф "Терем-теремок"
05.40 М/ф "Кубик и тобик"
05.50 "Ералаш"

ТНТ

07.00 "ТНТ. Gold"
08.00, **10.00** Т/с "СашаТаня"
09.00 "Мама LIFE"
09.30 "Битва дизайнеров"
12.00 "Комеди Клаб. Спецдайджесты-2021" - "Гарик Харламов"
16.00 "Комеди Клаб" - "Дайджест"
17.00 "Комеди Клаб"
17.50 Х/ф "Холоп"
20.00 "Музыкальная интуиция" Шоу
22.00 "Секрет"
23.00 "Женский Стендап"
00.00 Х/ф "Пляж"
02.20 "Импровизация"
04.00 "Comedy Баттл. Сезон 2018"
04.50 "Открытый микрофон" - "Дайджест"
05.40 "Открытый микрофон"
06.30 "ТНТ. Best"

Пятница!

05.00, **13.00**, **03.45** Орел и решка
09.55 Т/с "Планета земля: часть 2"
10.55 Т/с "Животные в движении"
12.10 Т/с "Голубая планета 2"
15.00 Большой выпуск
16.35 Х/ф "Аксель"
18.25 Мир наизнанку
23.00 Х/ф "Кредо убийцы"
01.00 Х/ф "Та еще парочка"
03.00 "Еда, я люблю тебя!"

Пятый канал

05.00 Т/с "Детективы. Я докажу тебе любовь"
05.30 Т/с "Детективы. Модный цвет"
06.00 Т/с "Детективы. Подруга в кредит"
06.25 Т/с "Детективы. Золотой мальчик"
06.50 Т/с "Детективы. Чайный сервиз"
07.20 Т/с "Детективы. Дорогие огурцы"
07.55 Т/с "Детективы. Сердце Ричарда"
08.20 Т/с "Детективы. Липа"
09.00 Светская хроника
10.00 Т/с "Великолепная пятерка-3. Двойная жизнь"
10.55 Т/с "Великолепная пятерка-3. Пожар"
11.45 Т/с "Великолепная пятерка-3. Интимное видео"
12.35 Т/с "Великолепная пятерка-3. Коллекция"
13.25 Т/с "След. Союз овощеводов"
14.15 Т/с "След. Двойной клубок"
15.05 Т/с "След. Человек, который замерз"
15.55 Т/с "След. Дом дружбы"
16.40 Т/с "След. Зови меня так"
17.30 Т/с "След. Грамотная бытовуха"
18.20 Т/с "След. Пятый пациент блока "С"
19.05 Т/с "След. Учительница"
19.55 Т/с "След. Кофе в постель"
20.45 Т/с "След. Безумное чаепитие"
21.35 Т/с "След. Выбор каждого"
22.25 Т/с "След. Красавица и чудовище"
23.10 Т/с "След. Дальний родственник"
00.00 "Известия. Главное"
00.55 Т/с "Свои-3. Дело чести"
01.50 Т/с "Свои-3. Раритет"
02.25 Т/с "Свои-3. Кармен"
03.00 "Свои-3. Сладкая парочка" детктив (Россия, 2020 г.)
03.40 Т/с "Свои-3. Блеск алмазов"
04.20 Т/с "Свои-3. Рискованная затея"

8 канал

07.10 Т/с "Женщины в любви"
08.10, **22.10** Открытый разговор
09.00 Лучшие покупки
11.00, **13.00**, **15.00** Восьмое чувство
12.00, **16.00** Удачный день
14.10 Т/с "Дежурный ангел"
17.05 Т/с "Ой, ма-моч-ки!"
18.00 Удачный вечер
20.05 COOLинарная PROпаганда
20.20 За кулисами
20.50 Х/ф "Главный конструктор"
23.00 Интерактивный канал

Че

06.00, **03.50** "Улетное видео"
06.10 "Каламбур"
07.00 Т/с "Восьмидесятые"
09.00 "Улетное видео. Лучшее"
10.30 Т/с "Солдаты 3"
14.45 Т/с "Солдаты 4"
21.00 "+100500"
23.00 "+100500"
00.00 Х/ф "Миссия "Серенити"
02.20 Х/ф "Пятница, 13-е"

ОТР

05.30, **16.05** "Большая страна"
06.30 Т/с "Татьянина ночь"
07.20 "Хит-микс RU.TV"
08.15, **14.45** "Календарь"
09.10 "За дело!"
09.50 "Новости Совета Федерации"
10.00 "Дом "Э"
10.30 М/ф "Гора самоцветов"
10.55 Х/ф "Аты-баты, шли солдаты…"
12.20, **18.30** "Домашние животные"
12.45, **23.35** Концерт Александра Морозова
13.00, **15.00**, **19.00** Новости
13.05 Концерт Александра Морозова (продолжение)
15.05 "Календарь" (продолжение)
15.45 "Среда обитания"
17.00 Д/ф "Солнечные дети"
18.00 "Гамбургский счет"
19.05, **04.35** "ОТРажение"
20.00 Х/ф "Заяц над бездной"
21.35 "Культурный обмен"
22.15 Х/ф "Забавы молодых"
01.20 Х/ф "Небесный суд"
02.55 Х/ф "Нелегал"

Мир

05.00, **02.20** Т/с "Классные мужики"
05.30, **06.15** М/ф
06.00 "Все, как у людей"
07.10 "Игра в слова"
08.10 М/ф
09.00 "Слабое звено"
10.00 Погода в Мире
10.10 Т/с "Штрафник"
16.00, **19.00** Новости
16.15 Т/с "Штрафник"
19.15 Т/с "Штрафник"
00.45 Х/ф "Здрасьте, я ваш папа!"

ТВ3

06.00 М/ф
09.45 Х/ф "Чужие"
12.30 Х/ф "Чужой 3"
15.00 Х/ф "Чужой: Воскрешение"
17.00 Х/ф "Обитель зла: Возмездие"
19.00 "Последний герой. Чемпионы против новичков"
20.30 Х/ф "Разрушитель"
23.00 Х/ф "Код 8"
01.00 Т/с "Викинги"
04.30 "Городские легенды". "Вознесенская горка"
05.15 "Тайные знаки". "Миллионеры из психушки"

360 Подмосковье

05.00, **11.00**, **23.10** "Самое яркое"
06.30 "Взрослые люди"
07.00 М/ф
08.00 "Будни"
09.00 "Губернатор 360"
10.00 "Вкусно 360"
12.00, **20.00** "Новости 360"
12.30 "Чудо-Люда"
13.20 Х/ф "Первое правило королевы"
17.00 Х/ф "Близкие люди"
20.30 Х/ф "Ищите женщину"

Москва Доверие

06.50, **05.25** "Тайны кино"
07.35 "Песни нашего кино"
08.05 "Тайны души"
08.30, **23.35** Х/ф "Снега Килиманджаро"
10.30 Х/ф "Жизнь и удивительные приключения Робинзона Крузо"
12.05, **04.35** "Раскрывая тайны звезд"
13.00, **01.35** Т/с "МУР"
16.10 Х/ф "Узник замка Иф"
20.15 Х/ф "Граф Монте-Кристо"

Ностальгия

06.00 "Еловая субмарина"
06.55, **09.40**, **11.00**, **13.05**, **15.40**, **17.35**, **23.30**, **02.30**, **03.40**, **05.00** Музыкальная Ностальгия
07.10 Х/ф "Диалог с продолжением"
08.25 "Утренняя почта". 1986 год
09.00, **15.00**, **03.00** "Прошедшее ВРЕМЯ"
10.00, **04.00** "Рожденные в СССР"
12.00 "До и после…"
13.25 Х/ф "Дневной поезд"
16.00 "Колба времени"
17.00 "Блеф-клуб"
18.00 Х/ф "Волга-Волга"
19.45 "По ту сторону рампы"
20.30 Х/ф "Счастливый Кукушкин"
21.00 "Было ВРЕМЯ"
22.00 "Под знаком зодиака. Рыбы". 1992 год
00.00 "Споемте, друзья!"
01.00 Х/ф "Долгие проводы"

БелРос

06.00 М/ф
08.05 Х/ф "Павлинка"
09.30 Х/ф "Девочка ищет отца"
11.00, **04.30** "Карта Родины. Татарстан: чудо-озеро, тайны Болгара и красоты Казани"
11.45, **22.45** "Наши люди. Александр Лесун"
12.10, **22.30** "RuBy №5"
12.25 Т/с "Исаев"
19.15 "Карта Родины. Водопады, заповедные места и Версаль Витебщины"
20.00 "Союзинформ. Итоги"
20.30, **05.45** "RuBy. Дерматолог в Вашем кармане. Белорусское приложение проводит диагностику новообразований на коже по фото"
20.45 Х/ф "Дом"
23.15 Х/ф "Смерш"
01.30 Х/ф "Космос как предчувствие"
03.00 Х/ф "Обочина"
05.15 "Братская кухня. Суп из утки с грибами и мясная кулебяка с капустой"

Дом Кино

04.25 Х/ф "Легкая жизнь"
06.05 Х/ф "Первый троллейбус"
07.45 Аним. "Садко"
09.15 Аним. "3 бог. и Морской Царь"
10.45 Аним. "Алеша Попович и Тугарин Змей"
12.15 Аним. "3 бог. на дальних берегах"
13.35 Х/ф "Марья-искусница"
15.05 Х/ф "Призрак"
17.10 Т/с "Папик"
22.00 Муз/ф "Все говорят, что я люблю тебя"
23.50 Х/ф "Горько!"
01.45 Х/ф "Игра"
03.25 Х/ф "Не хлебом единым"

Русский роман

07.20 Х/ф "Осенний вальс"
09.15, **03.20** Х/ф "Поцелуев мост"
10.55 Х/ф "Мой капитан"
14.45 Х/ф "Домик у реки"
18.00 Х/ф "Каменное сердце"
21.30 Х/ф "Гражданка Катерина"
00.50 Х/ф "Машкин дом"
04.55 Х/ф "Нарушение правил"

Русский бестселлер

06.10, **22.10** Т/с "Ланцет"
09.45, **19.00** Т/с "Марьина роща"
12.55 Т/с "Судьбы загадочное завтра"
01.55 Т/с "Ковбои"
04.50 Т/с "Москва. Три вокзала-9"

Русский иллюзион

00.05 Х/ф "Географ глобус пропил"
02.05 Х/ф "Новенький"
02.40 Х/ф "Одна война"
04.05 Х/ф "Проценты"
04.25 Х/ф "Риорита"
06.00 Х/ф "Цель вижу"
07.35 Х/ф "Агитбригада "Бей врага!"
09.50 Муз/ф "Стиляги"
12.10 Х/ф "Моя любимая свекровь"
14.20 Х/ф "Напарник"
16.00 Х/ф "Отрыв"
17.35 Х/ф "Особенности национальной подледной ловли, или отрыв по полной"
19.05 Х/ф "В России идет снег"
20.45 Х/ф "Там, где водятся звезды"
21.00 Х/ф "Му-му"
22.50 Х/ф "Не чужие"

Наше любимое кино

06.00 Х/ф "И это все о нем"
07.50 Х/ф "Брат"
10.00 Х/ф "Легенда №17"
12.25 Х/ф "Классик"
14.25 Х/ф "Манолете"
16.10 Х/ф "Брат 2"
18.55 Х/ф "Экипаж"
21.20 Х/ф "Небесный суд"
23.20 Х/ф "Законы привлекательности"
01.05 Х/ф "Сердце дракона"
03.15 Х/ф "Шанхайские рыцари"

Мужское кино

01.50 Х/ф "Дурацкое дело нехитрое"
04.00 Х/ф "Экспат"
05.55 Х/ф "Ценный груз"
07.35 Х/ф "Человек ноября"
09.30 Х/ф "Власть огня"
11.25 Х/ф "Заложница"
13.05 Х/ф "Заложница 2"
14.45 Х/ф "Русский рейд"
16.40 Х/ф "21 мост"
18.20 Х/ф "Овердрайв"
20.00 Х/ф "Каратель"
22.05 Х/ф "Каратель: Территория войны"

VIP Megahit

06.30 Х/ф "Мармадюк"
08.00 Х/ф "Авиатор"
10.40 Х/ф "Бердмэн"
12.30 Х/ф "Помпеи"
14.05, **02.35** Х/ф "Остров проклятых"
16.15, **23.45** Х/ф "Волк с Уолл-стрит"
19.05 Х/ф "Война невест"
20.30 Х/ф "Значит, война"
22.00 Х/ф "Рыцарь дня"

VIP Premiere

05.00, **02.15** Х/ф "Солнце тоже звезда"
06.55 Х/ф "Комната желаний"
08.35, **13.35** Х/ф "Опасный бизнес"
10.25, **00.30** Х/ф "Эскобар"
12.05 Х/ф "Агент Ева"
15.25 Х/ф "Ангел мой"
16.55 Х/ф "Время возмездия"
18.55 Х/ф "Короче"
21.00 Х/ф "Невероятный мир глазами Энцо"
22.50 Х/ф "Рэмпейдж"
04.00 Х/ф "Французская сюита"

VIP Comedy

06.05 Х/ф "Supersнянь"
07.30 Х/ф "Supersнянь 2"
09.00, **00.15** Х/ф "Ну что, приехали: Ремонт"
10.25, **03.10** Муз/ф "Действуй, сестра 2"
12.05, **04.55** Х/ф "Между ангелом и бесом"
13.55 М/ф "Смурфики"
15.30 Х/ф "Трое мужчин и младенец"
17.05 Х/ф "Трое мужчин и маленькая леди"
18.40 Х/ф "Красавчик"
20.30 Х/ф "Красавчик 2"
22.25 Х/ф "Притворись моей женой"
01.40 Х/ф "Из 13 в 30"

TV1000

05.00 Муз/ф "Фрида"
07.10 Х/ф "Хоббит: Нежданное путешествие"
10.05 Х/ф "Хоббит: Пустошь Смауга"
13.00 Х/ф "Хоббит: Битва пяти воинств"
15.30 Х/ф "Как украсть небоскреб"
17.20 Х/ф "Дюплекс"
19.00 Х/ф "Не говори ни слова"
21.05 Х/ф "Клиент"
23.15 Х/ф "Останься"
01.00 Муз/ф "Мамма MIA!"
02.55 Х/ф "Афера Томаса Крауна"

ТВ1000 Русское кино

05.30 Х/ф "Гуляй, Вася!"
07.10 Х/ф "Семь ужинов"
08.45 Х/ф "Успех"
10.35 Х/ф "Граница. Таежный роман"
13.00 Х/ф "9 рота"
15.30 Муз/ф "Калашников"
17.20 Х/ф "Цой"
19.10 Х/ф "Пять невест"
21.10 Х/ф "На районе"
23.00 Х/ф "Duxless"
00.45 Х/ф "О чем молчат девушки"
02.10 Х/ф "Тихая застава"
03.40 Х/ф "28 панфиловцев"

TV1000 Action East

05.10 Х/ф "Скалолаз"
06.55 Х/ф "Схватка"
08.55 Х/ф "Чужой против Хищника"
10.30 Х/ф "Чужой"
12.40 Х/ф "Чужие"
15.10 Х/ф "Чужой 3"
17.10, **03.35** Х/ф "Затерянные во льдах"
19.00 Х/ф "Телохранитель киллера"
21.05 Х/ф "Криминальное чтиво"
23.45 Х/ф "Коломбиана"
01.40 Х/ф "Обливион"

Кинохит

00.00 Х/ф "Рокки 5"
01.45 Х/ф "Афера по-американски"
04.15 Х/ф "Поменяться местами"
06.10 Х/ф "Иностранец"
07.55 Х/ф "Риддик"
09.50 Х/ф "Братья Гримм"
11.40 Х/ф "Веселые каникулы"
13.10 Х/ф "В осаде"
14.45 Х/ф "В осаде 2: Темная территория"
16.25 Х/ф "Мюнхен"
19.00 Х/ф "Я, робот"
20.40 Х/ф "Соучастник"
22.35 Х/ф "Четыре комнаты"

Киномикс

02.05 Х/ф "Все путем"
04.25 Х/ф "Однажды преступив закон"
06.10 Х/ф "Мачеха"
08.35 Х/ф "Ниндзя из Беверли Хиллз"
10.10 Х/ф "Долина призраков"
11.40 Х/ф "Джон Уик 2"
13.55 Х/ф "Джон Уик 3"
16.15 Х/ф "Лучшие из лучших"
18.05 Х/ф "Лучшие из лучших 2"
20.00 Х/ф "Факультет"
21.55 Х/ф "Малавита"
23.55 Х/ф "Погребенный заживо"

Кинокомедия

00.35 Х/ф "Пипец"
02.45 Х/ф "От семьи не убежишь"
05.20 Х/ф "Безумные соседи"
06.55 Х/ф "СуперБобровы: Народные мстители"
08.35 Х/ф "Ну что, приехали?"
10.20, **23.35** Х/ф "Мартовские коты"
12.10 Т/с "Полицейский с Рублевки. Новогодний беспредел"
14.00 Т/с "Полицейский с Рублевки. Новогодний беспредел 2"
15.35 Х/ф "Моя большая греческая свадьба 2"
17.25 Х/ф "Пышка"
19.30 Х/ф "Сбежавшая невеста"
21.40 Х/ф "Дедушка легкого поведения"

Кинопремьера

01.10 Х/ф "Пропавшая"
02.50 Х/ф "Робо"
04.50, **19.00** Х/ф "Хищные воды. Западня"
06.30 Х/ф "Вторжение"
08.40 Х/ф "Жажда смерти"
10.30 Х/ф "#яздесь"
12.05 Х/ф "Тор: Рагнарек"
14.15 Х/ф "Проклятие"
15.45 Х/ф "Зима"
17.05 Х/ф "Девушка, которая застряла в паутине"
20.35 Х/ф "Темное наследие"
22.25 Х/ф "Битва за Землю"

Кинопоказ

00.20 Х/ф "Пятница 13-е (1980 г)"
01.55 Х/ф "Призрак в доспехах"
03.30 Х/ф "Репродукция"
05.00 М/ф "Мадагаскар"
06.20, **11.15**, **16.15**, **21.15** Х/ф "Стюарт Литтл"
07.35, **12.35**, **17.35**, **22.30** Х/ф "Стюарт Литтл 2"
08.45, **13.45**, **18.40**, **23.40** М/ф "Стюарт Литтл 3: Зов природы"
09.55, **14.55**, **19.55** М/ф "Лесная братва"

Киносерия

00.55 Т/с "Шелест"
09.00 Т/с "Консультант"
13.55 Т/с "Чужая дочь"
21.40 Муз/ф "Легенды о Круге"

НСТ

06.40 Х/ф "Вторжение"
08.25 Х/ф "Страшные истории для рассказа в темноте"
10.05 Х/ф "Живое"
11.45 Х/ф "Кловерфилд, 10"
13.25 Х/ф "Детские игры"
15.00 Х/ф "Кукла"
16.40 Х/ф "Кукла 2: Брамс"
18.05, **03.20** Х/ф "Джезабель"
19.30 Х/ф "Добро пожаловать в Zombилэнд"
21.00 Х/ф "Правда или действие"
22.30 Х/ф "Отсчет убийств"
00.30 Х/ф "Мобильник"
02.00 Х/ф "Поворот не туда"
04.40 Х/ф "Скауты против зомби"

Домашний

06.30 Х/ф "Зеркала любви"
10.20, **01.55** Т/с "Идеальный брак"
19.00 Т/с "Моя мама"
22.00 Х/ф "Письмо надежды"
05.30 Д/с "Скажи: нет!"
06.20 "6 кадров"

Детский мир

06.00, **08.30**, **13.00**, **16.00**, **18.00**, **20.30**, **01.00**, **04.00** М/ф "Фиксики"
06.30, **18.30** М/ф "Каникулы Бонифация"
06.50, **18.50** М/ф "Ежик в тумане"
07.00, **09.00**, **12.30**, **16.30**, **19.00**, **21.00**, **00.30**, **04.30** М/ф "Смешарики"
07.30, **19.30** М/ф "Золотая антилопа"
08.00, **20.00** М/ф "Сказка о золотом петушке"
09.30, **21.30** М/ф "Щелкунчик"
09.55, **21.55** М/ф "Сказка о мертвой царевне и о семи богатырях"
10.30, **22.30** М/ф "Илья Муромец и Соловей Разбойник"
11.50, **23.50** М/ф "Приключения Капитана Врунгеля"
13.30, **01.30** М/ф "Дикие лебеди"
14.30, **02.30** М/ф "Принцесса и дракон"
15.40, **03.40** М/ф "Белозубка"
17.00, **05.00** М/ф "Сказка о царе Салтане"

Иллюзион +

00.50 Х/ф "Уцелевшая"
02.20 Х/ф "Эскадрилья Лафайет"
04.25 Х/ф "Проповедник с пулеметом"
06.35 Х/ф "ЗащитнеГ"
08.05 Х/ф "Притворись моим мужем"
09.40 Х/ф "Заложник"
11.25 Х/ф "Случайный муж"
12.45 Х/ф "Хатико: Самый верный друг"
14.15 Х/ф "Неуловимые"
15.45 Муз/ф "Миссия: Неадекватна"
17.15 Х/ф "Мужество"
18.40 Х/ф "Дом летающих кинжалов"
20.30 Х/ф "Эффект Колибри"
22.05 Муз/ф "Игра в имитацию"
23.50 Х/ф "Напролом"

Еврокино

00.30 Х/ф "Никаких детей!"
02.10 Х/ф "Изменой не считается"
03.50 Х/ф "История целиком"
03.55 Х/ф "Две матери, две дочери"
05.40 Х/ф "Несмотря ни на что"
07.25 Х/ф "Миллионер из трущоб"
09.20 Х/ф "Артист"
11.00 Х/ф "Я - миллиардер"
12.35 Х/ф "Космос Алана"
12.45 Х/ф "Овердрайв"
14.25 Х/ф "Стажер"
15.55 Х/ф "Разлом"
17.45 Муз/ф "1+1"
19.30 Х/ф "Бамбу"
21.00 Муз/ф "Камилла Клодель, 1915"
22.35 Х/ф "С вещами на вылет!"

Fox

06.00 Т/с "Доктор Хэрроу"
09.40 Т/с "Симпсоны"
11.25 Т/с "Кости"
15.30 Т/с "Родина"
20.40 Т/с "Ходячие мертвецы"
21.30 Т/с "911 служба спасения"
22.20 Т/с "Тайная власть"
02.00 Т/с "Под чужим флагом"

24 Техно

06.00 Х/ф "Риддик"
08.05 Х/ф "Пророк"
09.45, **03.10** Д/ф "Ближе к звездам"
10.45, **04.05** Д/ф "Солнечная одиссея"
11.45, **05.05** Д/ф "Космическая свалка"
12.45 Х/ф "Эквилибриум"
14.40 Х/ф "Вспомнить все"
16.40 "Самый-самый. Непростое стекло"
17.10 "Самый-самый. Индустрия 4.0"
17.35 "Самый-самый. Роботы специального назначения"
18.05 "Самый-самый. Супервинтовки"
18.35 "Самый-самый. Видеть сквозь стены"
19.05 "Самый-самый. Автомобиль номер один"
19.30 Х/ф "Падение Олимпа"
21.45 Х/ф "Падение Лондона"
23.35 Х/ф "Призрачный гонщик 2"
01.20 Х/ф "Гангстер, коп и дьявол"

Матч ТВ

06.00 Бокс. Bare Knuckle FC. Айзек Валли-Флэгг против Луиса Паломино
07.00, **08.55**, **12.30**, **17.10**, **22.30** Новости
07.05, **12.35**, **14.55**, **17.15**, **21.55**, **00.45** Все на Матч!
09.00 М/ф "Футбольные звезды"
09.20 М/ф "Кто получит приз?"
09.30 Х/ф "Проект А"
11.30 Смеш. един.. AMC Fight Nights. Андрей Корешков против Адриано Родригеса
13.25 Лыжный спорт. ЧМ. Лыжные гонки. Скиатлон. Женщины
15.15 Лыжный спорт. ЧМ. Лыжные гонки. Скиатлон. Мужчины
18.05 "Идеальные соперники. ЦСКА и "Локомотив"
18.35 Футбол. Тинькофф Российская Премьер-лига. "Локомотив" - ЦСКА
21.10 Смеш. един.. Bellator. Вадим Немков против Райана Бейдера
22.40 Футбол. Чемп. Италии. "Верона" - "Ювентус"
01.50 "Главная дорога"
03.00 Лыжный спорт. ЧМ
04.00 Хоккей. НХЛ. "Миннесота Уайлд" - "Лос-Анджелес Кингз"

Матч! Боец

06.00 Бокс. Джермелл Чарло против Джейсона Росарио
08.00 "Боевая профессия. Врач у ринга"
08.15, **02.00** "Тот самый бой. Александр Поветкин"
08.45, **20.40** Смеш. един.. One FC. Давит Кирия против Джорджио Петросяна. Элиас Эннахачи против Суперлека Киатмукао
10.35 Бокс. Международный турнир "Kold Wars". Георгий Челохсаев против Айка Шахназаряна. Андрей Сироткин против Артема Карпеца
13.05 Смеш. един.. ACA 118. Мурад Абдулаев против Абубакара Вагаева. Александр Сарнавский против Артема Дамковского
15.35 Д/ф "Изгой. Жизнь и смерть Сонни Листона"
17.25 Бокс. Руслан Камилов против Никиты Кузнецова
19.10 Рестинг. WWE Smackdown
22.30 Бокс. Джамел Херринг против Карла Фрэмптона. Бой за титул чемпиона мира по версии WBO в первом легком весе
02.30 "Шоу на все времена". Александр Поветкин против Мануэля Чарра
04.10 Смеш. един.. Brave CF & Krepost Selection. Эльдар Эльдаров против Леонардо Мафры. Али Багаутинов против Олега Личковахи

Матч! Планета

06.00 Теннис. Кубок АТР. Россия - Германия
10.35 Смеш. един.. One FC. Давит Кирия против Джорджио Петросяна. Элиас Эннахачи против Суперлека Киатмукао
12.05, **03.20** Боулинг. Weber Cup. Матчевая встреча Европа - США
14.40 "Игры королей". Специальный обзор
14.55 Волейбол. Чемп. России "Суперлига Париматч". Мужчины. "Локомотив" (Новосибирск) - АСК
16.55 "Спортивный детектив. Золотой дубль"
17.55 Волейбол. Чемп. России "Суперлига Париматч". Мужчины. "Зенит" - "Енисей"
19.55 "Фристайл. Футбольные безумцы"
20.50 Теннис. Кубок АТР. Финал. Россия - Италия
23.40 Волейбол. Чемп. России "Суперлига Париматч". Мужчины. "Локомотив" (Новосибирск) - АСК
01.30 Волейбол. Чемп. России "Суперлига Париматч". Мужчины. "Зенит" - "Енисей"

Футбол-1

06.00, **08.00**, **15.50**, **18.05**, **20.20**, **04.00** Новости футбола
06.05 Лига Европы. "Арсенал" - "Бенфика"
08.05, **15.25** Чемп. Испании. Перед туром
08.30, **13.00** Чемп. Испании. "Леванте" - "Атлетик"
10.30, **22.25** Мир Ла Лиги
11.00 Лига Европы. "Динамо" (Загреб) - "Краснодар"
14.55, **03.00** Журнал ЛЧ
15.55 Чемп. Испании. "Эйбар" - "Уэска"
18.10 Чемп. Испании. "Севилья" - "Барселона"
20.25 Чемп. Испании. "Алавес" - "Осасуна"
22.55 Чемп. Испании. "Хетафе" - "Валенсия"
01.00 Чемп. Испании. "Эйбар" - "Уэска"
03.30 "Моя игра". Франция - Португалия 1984 год
04.05 Чемп. Испании. "Севилья" - "Барселона"

Футбол-2

06.00 Лига Европы. "Тоттенхэм" - "Вольфсберг"
08.00, **16.55** Чемп. Италии. Перед туром
08.30, **12.30** Чемп. Франции. "Ренн - "Ницца"
10.30 Кубок Либертадорес. 1-й отборочный раунд. "Университдад Сесар Вальехо" - "Каракас". 1-й матч
14.25 Чемп. Франции. Перед туром
14.55 Чемп. Франции. "Бордо" - "Метц"
17.25 Чемп. Германии. "Боруссия" - "Арминия"
19.25 "Моя игра". Португалия - Англия 2004 год
19.55 Чемп. Италии. "Болонья" - "Лацио"
22.05 Журнал Серии-А
22.35, **03.00** Новости футбола
22.40 "Курс Евро". Будапешт
22.55 Чемп. Нидерландов. "Хераклес" - "Твенте"
01.00 Чемп. Италии. "Болонья" - "Лацио"
03.05 "Идеальная команда"
04.00 Чемп. Италии. "Верона" - "Ювентус"

Евроспорт

01.30 Велоспорт. "Тур ОАЭ". 6-й этап
02.30, **17.50** Прыжки на лыжах с трамплина. ЧМ. HS 106. Мужчины
03.30 Лыжное двоеборье. ЧМ. HS 106. Мужчины
04.15 Лыжное двоеборье. ЧМ
05.00, **10.00**, **22.00** Снукер. The Players Championship
06.00 Теннис. WTA 500
11.10 Горные лыжи. ЧМ. Мужчины. Слалом
11.50, **14.35** Горные лыжи. Кубок мира. Мужчины
13.00 Горные лыжи. Кубок мира. Женщины
16.00 Лыжные гонки. ЧМ. Мужчины. Скиатлон
16.50 Лыжные гонки. ЧМ. Женщины. Скиатлон
17.20 Лыжное двоеборье. ЧМ. Женщины
18.20 Прыжки на лыжах с трамплина. ЧМ. HS 106
20.15 Легкая атлетика. Perche Elite Tour. Прыжки с шестом

Евроспорт 2

00.30 Гольф. PGA Tour. Второй день
02.30, **05.45** Лыжное двоеборье. ЧМ
03.00, **07.30** Снукер. The Players Championship
05.00, **11.45** Лыжное двоеборье. ЧМ. HS 106
06.30 Прыжки на лыжах с трамплина. ЧМ. HS 106. Мужчины
09.20 Фристайл. Кубок мира
12.45 Велоспорт. "Тур ОАЭ". 6-й этап
13.45, **18.30** Велоспорт. "Тур ОАЭ". 7-й этап
15.30 Велоспорт. The Cycling Show
16.00 Велоспорт. Het Nieuwsblad
19.20, **20.00** Автогонки. Формула Е
19.50 Автогонки. Формула Е. Интро
21.00 Горные лыжи. Кубок мира. Женщины
21.45 Горные лыжи. Кубок мира. Мужчины
22.30 Гольф. PGA-тур. Третий день

Первый Республиканский

07.00, **11.00**, **14.00**, **17.00**, **18.00**, **20.00**, **22.30**, **02.00**, **04.00** Темы дня
07.30 Открытая студия
07.45, **10.55** Афиша
08.00 Т/с "Ольга"
10.00 Вкусно и полезно
10.30 Точка зрения
11.30, **14.20** Х/ф "Медное солнце"
16.20, **17.15**, **20.15**, **04.10** Д/ф
18.30 Культурный диалог
19.00 Темы недели
19.40 Народный контроль
21.00 Х/ф "Хороший доктор"
22.45 Х/ф "Гений"
02.10 Х/ф "Любовь и голуби"
04.50 Х/ф "Жизнь Пи"

Новороссия ТВ

06.00, **16.50** Х/ф "По семейным обстоятельствам"
08.10 М/с "Елена - принцесса Авалора"
09.20, **04.30** Х/ф "Хатико. Самый верный друг"
10.50, **16.20** Калейдоскоп М/фов
11.50 "Время юмора"
13.00 Т/с "Петр Лещенко. Все, что было"
19.00 Х/ф "Троя"
21.30 Х/ф "Аватар"
00.25 Х/ф "72 часа"
02.00 Х/ф "Авария" - дочь мента"
03.30 Технический перерыв

Юнион

07.00, **13.00**, **15.00**, **17.00**, **19.30**, **23.00** "Панорама"
08.00 ДФ "Часовой"
08.30 Т/с "Гранд 4"
09.00 "Короли фанеры"
09.45 "Смотрите, не пропустите"
10.00 Православный час
11.00 ХФ "Дежа вю"
13.30, **06.03** "Благовест"
14.30 ДФ "Иммунитет. Шансы на выживание"
15.20 ХФ "Страна хороших деточек"
17.20 ДФ "Краткое пособие по тому, как устроен мир"
17.45 ХФ "Развода не будет"
20.00 "Аня знает"
21.00 ХФ "Хороший доктор"
00.03 ХФ "Дуэлянт"
02.00 ХФ "Главный грек Российской империи"
04.00 Т/с "Ирония любви"

6ТВ

7:00, **10:00**, **13:00**, **19:00**, **1:00** Итоги недели
7:05, **10:05**, **13:05**, **19:05**, **1:05** Новости «Мир»
7:15, **10:15**, **13:15**, **19:15**, **1:15** Погода
7:25 «Мировой повар»
8:00 М/ф «Корпорация монстров»
9:30 «Мифы Древней Греции»
10:25 Х/ф «Огонь, вода и ... медные трубы»
12:00, **1:25** «Актуальное интервью»
12:10, **20:55**, **01:55** «Нон-стоп»
12:40, **19:50**, **1:45** «Ты на ТВ»
13:25 «Горловский вестник»
13:30 «Сто к одному»
14:25, **19:55** Т/с «Интерны»
15:00 Т/с «Кодекс чести»
16:30 М/ф «Шрэк Третий»
18:00 «Однажды в России»
19:25 «Говорит Горловка»
20:25 «Сказки под подушкой»
21:25 Х/ф «Жандарм женится»
23:00 Т/с «Безумцы»
2:25 Х/ф «Власть огня»
4:30 Х/ф «Красавица Мемфиса»
6:20 Д/ф «Детеныши в дикой природе»

Воскресенье, 28 февраля

Первый канал

05.00 Х/ф "Егерь"
06.00, **10.00**, **12.00** Новости
06.10 "Егерь"
06.55 "Играй, гармонь любимая!"
07.40 "Часовой"
08.10 "Здоровье"
09.20 "Непутевые заметки"
10.15 "Жизнь других"
11.15, **12.20** "Видели видео?"
14.05 "Светлана. Судьба дочери вождя"
15.55 "Я почти знаменит"
17.40 "Горячий лед". Финал
19.40, **21.50** "Точь-в-точь"
21.00 "Время"
23.00 Премьера сезона. "Метод 2"
00.00 "Их Италия"
01.40 "Вечерний Unplugged"
02.25 "Модный приговор"
03.15 "Давай поженимся!"
03.55 "Мужское / Женское"

Россия 1

04.30, **01.30** Х/ф "Мама напрокат"
06.00, **03.20** Х/ф "Молодожены"
08.00 Местное время. Воскресенье
08.35 "Устами младенца"
09.20 "Когда все дома"
10.10 "Сто к одному". Телеигра
11.00 "Парад юмора"
13.20 Т/с "Акушерка. Новая жизнь"
17.45 "Ну-ка, все вместе!"
20.00 Вести недели
22.00 Москва. Кремль. Путин
22.40 "Воскресный вечер"

Россия 24

05.00, **06.00**, **07.00**, **08.00**, **09.00**, **10.00**, **11.00**, **12.00**, **13.00**, **14.00**, **14.30**, **15.00**, **16.00**, **16.35**, **17.00**, **18.00**, **19.00**, **20.00**, **21.00**, **22.00**, **01.00**, **02.00**, **03.00**, **04.00** Вести
05.15, **08.40**, **10.40**, **18.40** Погода24
05.30 Вопрос науки
06.20, **14.50** Космонавтика
06.35, **17.35**, **01.30** АвтоВести
07.20 АгитПроп
**07.

20.10 "Маска"
23.20 "Основано на реальных событиях"
02.15 "Скелет в шкафу"
03.40 Т/с "Дорожный патруль"

НТВ-Мир

06.05 "У нас выигрывают!"
08.00, **10.00**, **16.00** Сегодня
08.25 "Я худею"
09.30 Едим дома!
10.20 "Медицинские тайны"
10.35 "Первая передача"
11.05 "Чудо техники"
12.00 Дачный ответ
13.05 НашПотребНадзор
14.05 "Однажды…"
15.00 "Кремлевские дети". "Игорь Смирнов. Его отец создал СМЕРШ"
16.25 Следствие вели…
19.00 "Итоги недели"
20.15 "Ты не поверишь"
21.10 "Звезды сошлись"
22.40 "Основано на реальных событиях". "Волчья стая овечкиных"
01.55 Т/с "Пес-3". "Толкование сновидений". "Пугало"
04.00 Т/с "Агент особого назначения-4". "Любовь и каравай". "Генерал алмазной карьеры"
05.35 "Поедем, поедим!"

Рен ТВ

05.00 "Тайны Чапман"
09.30 Х/ф "Робот по имени Чаппи"
11.45 Х/ф "Призрачный гонщик"
14.00 Х/ф "Призрачный гонщик: дух мщения"
15.45 Х/ф "Тарзан. Легенда"
17.55 Х/ф "Отряд самоубийц"
20.20 Х/ф "Чудо-женщина"
23.00 "Добров в эфире"
00.05 "Военная тайна"
02.00 "Самые шокирующие гипотезы"
04.25 "Территория заблуждений"

ТВ Центр

06.00 Х/ф "Чужая"
07.30 "Фактор жизни"
08.00 "10 самых… любовные страсти звезд"
08.35 Х/ф "Александра и Алеша"
10.40 "Спасите, я не умею готовить!"
11.30, **00.20** События
11.45 Х/ф "Ночной патруль"
13.50 "Смех с доставкой на дом"
14.30 Московская неделя
15.05 "Прощание. Роман Трахтенберг"
15.55 Д/ф "Татьяна Пельтцер. Бабушка-скандал"
16.50 Д/ф "Бес в ребро"
17.40 Х/ф "Черная месса"
21.30 Х/ф "Арена для убийства"
00.35 "Арена для убийства". Продолжение
01.30 Петровка, 38
01.40 Х/ф "Срок давности"
04.40 Д/ф "Владимир Пресняков. Я не ангел, я не бес"
05.30 Московская неделя

ТВ Центр int.

07.00 Х/ф "Кассирши"
10.00 "Фактор жизни"
10.25 "Короли эпизода. Евгений Шутов"
11.10 Д/ф "Актерские драмы. Вне игры"
11.50 "Спасите, я не умею готовить!"
12.30, **01.10** События
12.45 Д/ф "Их разлучит только смерть"
13.25 "Смех с доставкой на дом"
13.55 Х/ф "Железный лес"
15.30 Московская неделя
16.00 "Железный лес". Продолжение
17.30 "Прощание. Роман Трахтенберг"
18.15 Д/ф "Татьяна Пельтцер. Бабушка-скандал"
19.00 Д/ф "Бес в ребро"
19.45 Х/ф "Игра с тенью"
22.50 "Прощание. Николай Рыбников и Алла Ларионова"
23.30 Д/ф "Владимир Пресняков. Я не ангел, я не бес"
00.20 Х/ф "Сашкина удача"
01.25 "Сашкина удача". Продолжение
03.40 Х/ф "И снова будет день"

РТР-Планета (СНГ)

04.35 Х/ф "Обратный билет"
06.10 Х/ф "Кузнечик"
07.55 Местное время. Воскресенье
08.35 "Устами младенца"
09.20, **03.20** "Когда все дома"
10.10 "Сто к одному". Телеигра
11.00 "Пешком…". Дорога на Каширу
11.30 "Парад юмора"
13.40 Т/с "Акушерка. Новая жизнь"
17.55 Х/ф "Право последней ночи"
20.00 Вести недели
22.00 Москва. Кремль. Путин
22.40 "Воскресный вечер"
01.30 Х/ф "Мама напрокат"

СТС

06.00, **05.50** "Ералаш"
06.05 М/с "Фиксики"
06.15 М/с "Охотники на троллей"
07.00 М/с "Три кота"
07.30 М/с "Царевны"
07.55, **10.00** "Шоу "Уральских пельменей"
09.00 "Рогов в деле"
10.40 Х/ф "Дора и затерянный город"
12.45 Х/ф "Бэтмен против супермена. На Заре справедливости"
15.45 Х/ф "Первый мститель"
18.15 Х/ф "Первый мститель. Другая война"
21.00 Х/ф "Первый мститель. Противостояние"
00.00 "Стендап андеграунд"
01.00 Х/ф "Dyxless-2"
02.55 Х/ф "Яна+Янко"
04.25 Т/с "Последний из Магикян"
05.10 М/ф "Жил у бабушки козел"
05.20 М/ф "Заяц Коська и родничок"
05.30 М/ф "Как утенок музыкант стал футболистом"
05.40 М/ф "Лиса, медведь и мотоцикл с коляской"

ТНТ

07.00 "ТНТ. Gold"
08.00, **10.00** Т/с "СашаТаня"
09.30 "Перезагрузка"
11.00 "Музыкальная интуиция" Шоу
13.00 Х/ф "Не шутите с Zoханом!"
15.15 Х/ф "Все или ничего"
17.20 Т/с "Отпуск"
19.00 "Однажды в России"
22.00 "Stand up"
23.00 "Talk"
00.00 Х/ф "Все без ума от Мэри"
02.25 "Импровизация"
04.05 "Comedy Баттл. Сезон 2018"
04.55 "Открытый микрофон"
06.35 "ТНТ. Best"

Пятница!

05.00, **02.45** Орел и решка
08.00 Ревизорро
09.00, **16.00** На ножах
11.00 Маша и шеф
12.00 Т/с "Планета земля: часть 2"
13.00 Т/с "Животные в движении"
14.10 Т/с "Голубая планета 2"
15.00 Умный дом
23.35 Х/ф "К-19"
01.55 "Еда, я люблю тебя!"

Пятый канал

05.00, **03.20** Т/с "Улицы разбитых фонарей. Кошмар на улице с."
05.55, **04.15** Т/с "Улицы разбитых фонарей. Попутчики"
06.40 Т/с "Улицы разбитых фонарей. Инферно"
07.35 Т/с "Улицы разбитых фонарей. Целую, Ларин"
08.40, **00.05** Х/ф "Криминальное наследство"
12.25 Т/с "Морс. дьяв-3. Второе дыхание"
13.25 Т/с "Морс. дьяв-3. Осиное гнездо"
14.20 Т/с "Морс. дьяв-3. Ложный SOS"
15.15 Т/с "Морс. дьяв-3. Свои"
16.15 Т/с "Морс. дьяв-3. Квота на икру"
17.15 Т/с "Морс. дьяв-3. Мирские хлопоты"
18.10 Т/с "Морс. дьяв-3. Занимательная геология"
19.10 Т/с "Морс. дьяв-3. Черный дайвер"
20.10 Т/с "Морские дьяволы-4. Новые друзья или игры патриотов"
21.10 Т/с "Морские дьяволы-4. Случай на пляже"
22.10 Т/с "Морские дьяволы-4. Корсары"
23.10 Т/с "Морские дьяволы-4. Ограбление на водах"

8 канал

07.10 Т/с "Женщины в любви"
08.10, **22.10** Открытый разговор
09.00 Лучшие покупки
11.00, **13.00**, **15.00** Восьмое чувство
12.00, **16.00** Удачный день
14.05 Т/с "Дежурный ангел"
17.05 Т/с "Ой, ма-моч-ки!"
18.00 Удачный вечер
20.10 COOLинарная PROпаганда
20.20 За кулисами
20.45 Х/ф "Главный конструктор"
23.00 Интерактивный канал

Че

06.00, **02.50** "Улетное видео"
06.10, **02.00** Т/с "Восьмидесятые"
09.00 "Утилизатор 2"
09.30 "Утилизатор 3"
10.00 "Утилизатор"
10.30 Т/с "Солдаты 4"
21.00 "+100500"
23.00 "+100500"
00.00 Х/ф "Пятница, 13-е"

ОТР

05.30, **16.05** "Большая страна"
06.30 Т/с "Татьянина ночь"
07.20, **02.25** "За дело!"
08.00 "От прав к возможностям"
08.15, **14.45** "Календарь"
09.10 "Служу Отчизне"
09.35 "Гамбургский счет"
10.05, **00.10** Х/ф "Тень"
11.30, **13.05** Х/ф "Луной был полон сад"
13.00, **15.00** Новости
13.20 Х/ф "Забавы молодых"
15.05 "Календарь" (продолжение)
15.45 "Среда обитания"
17.00 "Имею право!"
17.30 "Вторая жизнь"
18.00 "Активная среда"
18.30 "Домашние животные"
19.00, **01.40** "ОТРажение недели"
19.45 "Моя история". Олег Смолин
20.25 Х/ф "Небесный суд"
22.00 "Вспомнить все" Л. Млечина
22.30 Х/ф "Нелегал"
03.05 Д/ф "Солнечные дети"
04.10 Концерт Александра Морозова

Мир

05.00 Т/с "Классные мужики"
05.20 М/ф
06.50 Х/ф "На Дерибасовской хорошая погода, или на Брайтон-Бич идут дожди"
08.50 "Рожденные в СССР". К 90-летию Михаила Горбачева
09.25 "ФазендаЛайф"
10.00, **16.00** Новости
10.10, **16.15** Х/ф "Неподсудные"
18.30, **00.00** "Вместе"
19.30, **01.00** Т/с "Штрафник"

ТВ3

06.00, **05.45** М/ф
10.30 Х/ф "Игра Эндера"
12.45, **00.45** Х/ф "Мрачные небеса"
14.45 Х/ф "Код 8"
16.45 Х/ф "Разрушитель"
19.00 Х/ф "Универсальный солдат"
21.00 Х/ф "Чужой: Воскрешение"
23.15 "Последний герой. Чемпионы против новичков"
02.15 "Дневник экстрасенса с Татьяной Лариной"
03.00 "Громкие дела". "Пункт назначения: Боденское озеро"
03.45 "Городские легенды". "Дом в Усатово"
04.30 "Тайные знаки". "Спасение железного Генсека"
05.15 "Охотники за привидениями. Битва за Москву". 5 сезон. "Незваные голоса"

360 Подмосковье

05.00, **00.05** "Самое яркое"
07.00 М/ф
09.00 "Вкусно 360"
11.00 "Чудо-Люда"
12.00, **20.00** "Новости 360"
12.30 "Все просто!"
13.00 Х/ф "Близкие люди"
14.05 Х/ф "Запасной инстинкт"
18.00 Х/ф "Пороки и их поклонники"
20.30 "Взрослые люди"
21.00 Х/ф "Раз, два! Люблю тебя!"

Москва Доверие

06.30, **08.00**, **12.05**, **05.10** "Раскрывая тайны звезд"
07.15 "Тайны кино"
08.50 Х/ф "Граф Монте-Кристо"
13.00, **02.15** Т/с "МУР"
16.15 Х/ф "Д'Артаньян и три мушкетера"
20.45 Х/ф "Жизнь и удивительные приключения Робинзона Крузо"
22.25 Х/ф "Узник замка Иф"

Ностальгия

06.00 "До и после…"
07.05, **09.40**, **11.35**, **17.30**, **19.25**, **20.45**, **21.40**, **23.30**, **00.55**, **03.40**, **05.00** Музыкальная Ностальгия
07.25 Х/ф "Дневной поезд"
09.00, **21.00**, **03.00** "Прошедшее ВРЕМЯ"
10.00 "Колба времени"
11.00 "Блеф-клуб"
12.00 Х/ф "Волга-Волга"
13.45 "По ту сторону рампы"
14.30 Х/ф "Счастливый Кукушкин"
15.00 "Было ВРЕМЯ"
16.00 "Под знаком зодиака. Рыбы". 1992 год
18.00 "Вокруг смеха"
19.50 Д/ф "Свобода без маски"
22.00 Х/ф "Короткие встречи"
00.00 "Еловая субмарина"
01.10 Х/ф "Диалог с продолжением"
02.25 "Утренняя почта". 1986 год
04.00 "Рожденные в СССР"

БелРос

06.00 М/ф
08.10 "Братская кухня. Волованы с паштетом - Пирожки с печенью"
08.55 Х/ф "Вождь краснокожих"
10.45, **00.05**, **05.45** "RuBy №5"
11.00 "Братская кухня. Окрошка на квасе с телячьим языком и картофельный пирог с томленными бычьими хвостами"
11.30, **19.45** "RuBy. Дерматолог в Вашем кармане. Белорусское приложение проводит диагностику новообразований на коже по фото"
11.45, **00.20** "Наши люди. Евгений Бушков"
12.10, **04.15** "RuBy. Школьный дневник больше не нужен. Белорусский образовательный сервис помогает родителям дисциплинировать ребенка"
12.25 Т/с "Исаев"
19.15 "Братская кухня. Суп-крем из тыквы с беконом и полесские колдуны с рыбой"
20.00 "Беларусь. Главное"
20.45 Х/ф "Умирать легко"
22.15 Х/ф "Высота"
00.50 Х/ф "Дом"
02.35 Х/ф "Письма к живым"
04.30 "Карта Родины. Секреты тульских мастеров"
05.15 "Братская кухня. Маринованная нерка с заливным хреном и картофельные зразы с мясным соусом"

Дом Кино

05.20 Х/ф "Менялы"
07.00 "Ералаш"
07.30 Х/ф "Марья-искусница"
08.55 Муз/ф "Приключения Электроника"
12.55 Аним. "Илья Муромец и Соловей-Разбойник"
14.25 Аним. "3 бог. и Шамаханская царица"
15.50 Аним. "Добрыня Никитич и Змей Горыныч"
17.10 Т/с "Папик"
22.00 Х/ф "Холоп"
00.05 Х/ф "Горько!-2"
01.55 Х/ф "Бой с тенью-2: Реванш"

Русский роман

08.00 Х/ф "Сашкина удача"
11.25 Х/ф "Я выбираю тебя"
14.45 Х/ф "В полдень на пристани"
18.00 Х/ф "Выбор"
21.20 Х/ф "Ради тебя"
00.45 Х/ф "Мой капитан"
04.15 Х/ф "40+ или геометрия чувств"

Русский бестселлер

06.05 Т/с "Ланцет"
09.50 Т/с "Марьина роща"
12.55 Т/с "Судьбы загадочное завтра"
16.00 Т/с "Хуторянин"
01.35 Т/с "Академия"

Русский иллюзион

00.15 Х/ф "Одна война"
01.45 Х/ф "Риорита"
03.25 Х/ф "Цель вижу"
04.50 Х/ф "Агитбригада "Бей врага!"
06.55 Муз/ф "Стиляги"
09.15 Х/ф "Моя любимая свекровь"
11.25 Х/ф "Напарник"
13.00 Х/ф "Отрыв"
14.35 Х/ф "Особенности национальной подледной ловли, или отрыв по полной"
16.00 Х/ф "В России идет снег"
17.45 Х/ф "Му-му"
19.35 Х/ф "Не чужие"
21.00 Х/ф "Доминика"
22.30 Х/ф "На чашах весов"
22.50 Х/ф "Включи мотор и сдай назад"
23.00 Х/ф "Кочегар"

Наше любимое кино

06.00 Х/ф "Как Иванушка-дурачок за чудом ходил"
07.50 Х/ф "Сердце дракона"
10.00 Х/ф "Экипаж"
12.25 Х/ф "Небесный суд"
14.25 Х/ф "Законы привлекательности"
16.10 Х/ф "Шанхайские рыцари"
18.55 Х/ф "Паркер"
21.20 Х/ф "Неприкасаемые"
23.20 Х/ф "Легенда о Брюсе Ли"
01.05 Х/ф "Легенда о Брюсе Ли 2"
03.15 Х/ф "Медвежатник"

Мужское кино

00.00 Х/ф "Кровь за кровь"
02.00 Х/ф "Солдаты неудачи"
03.50 Х/ф "Стрелок"
06.10 Х/ф "Робокоп"
08.00 Х/ф "Робокоп 2"
10.10 Х/ф "Команда "А"
12.20 Х/ф "Джентльмены"
14.25 Х/ф "Пророк"
16.10 Х/ф "Идеальная западня"
17.55 Х/ф "Рок-н-рольщик"
20.00 Х/ф "Малыш на драйве"
22.00 Х/ф "Хантер Киллер"

VIP Megahit

04.45 Х/ф "Помпеи"
06.25, **23.25** Х/ф "Звездные войны: Скрытая угроза"
08.40, **01.30** Х/ф "Звездные войны: Атака клонов"
10.55 Х/ф "Звездные войны: Месть Ситхов"
13.05 Х/ф "Война невест"
14.30 Х/ф "Значит, война"
16.00 Х/ф "Рыцарь дня"
17.45 Х/ф "Правдивая ложь"
20.00 Х/ф "Вспомнить все"
21.50 Х/ф "Бегущий человек"

VIP Premiere

05.50, **00.30** Х/ф "Красотка на всю голову"
07.45 Х/ф "Плейбой под прикрытием"
09.20 Х/ф "Время возмездия"
11.25 Х/ф "Опасный бизнес"
13.15 Х/ф "Невероятный мир глазами Энцо"
15.05 Х/ф "Короче"
17.10 Х/ф "Дамбо"
18.55 Х/ф "Шазам!"
20.55 Т/с "Стражи Галактики. Часть 2"
23.00 Т/с "Стража"
02.20 Х/ф "Зависнуть в Палм-Спрингс"
04.00 Х/ф "Солнце тоже звезда"

VIP Comedy

06.45, **17.05** Х/ф "Притворись моей женой"
08.30, **23.30** Х/ф "Трое мужчин и младенец"
10.10, **01.05** Х/ф "Трое мужчин и маленькая леди"
11.45 М/ф "Смурфики"
13.20 Х/ф "Красавчик"
15.10 Х/ф "Красавчик 2"
18.55 Х/ф "Дружинники"
20.30 Х/ф "Пол: Секретный материальчик"
22.05, **05.40** Х/ф "Убойный футбол"
02.40 Х/ф "Supergнянь"
04.05 Х/ф "Supergнянь 2"

TV1000

05.00 Х/ф "Клиент"
07.05 Х/ф "Останься"
08.55 Муз/ф "Мамма MIA!"
11.00 Х/ф "Афера Томаса Крауна"
13.00 Х/ф "Дорогой Джон"
14.55 Х/ф "Не говори ни слова"
17.00 Х/ф "Зеленая миля"
20.25 Х/ф "Код Да Винчи"
23.10 Х/ф "Ангелы и Демоны"
01.35 Муз/ф "Гонка"
03.25 Х/ф "Библиотекарь: В поисках копья судьбы"

ТВ1000 Русское кино

05.30 Х/ф "Пять невест"
07.25 Х/ф "На районе"
09.15 Х/ф "Граница. Таежный роман"
11.40 Х/ф "Особенности национальной охоты"
13.25 Х/ф "Особенности национальной рыбалки"
15.15 Х/ф "Особенности национальной охоты в зимний период"
16.40 Х/ф "Ледокол"
19.00 Х/ф "Метро"
21.15 Х/ф "Экипаж"
23.50 Х/ф "Dyxless 2"
01.50 Х/ф "Элефант"
03.30 Х/ф "Цой"

TV1000 Action East

05.10 Х/ф "Криминальное чтиво"
08.20 Х/ф "Телохранитель киллера"
10.35 Х/ф "Чужой: Воскрешение"
12.30 Х/ф "Прометей"
14.40 Х/ф "Чужой: Завет"
16.55 Х/ф "Падение Олимпа"
19.00 Х/ф "Падение Лондона"
20.40 Х/ф "Падение ангела"
22.50 Х/ф "Штурм Белого дома"
01.10 Х/ф "Противостояние"
02.40 Х/ф "Бойцовский клуб"

Кинохит

00.10 Х/ф "Рокки Бальбоа"
01.45 Х/ф "Новая рождественская сказка"
03.20 Аним. "Братец медвежонок"
04.35 Х/ф "Вторая жизнь Уве"
06.30 Х/ф "Боги Египта"
08.25 Х/ф "Плохой Санта"
09.50 Х/ф "Спасти рядового Райана"
12.30 Х/ф "Шоу Трумана"
14.05 Х/ф "Аэроплан"
15.30 Х/ф "Аэроплан 2: Продолжение"
16.55 Х/ф "Крид 2"
19.00 Х/ф "Титаник"
22.00 Х/ф "Афера по-американски"

Киномикс

01.45 Х/ф "Несмотря ни на что"
03.50 Х/ф "Дом летающих кинжалов"
06.05 Х/ф "Святая Агата"
08.00 Х/ф "Все путем"
09.50 Х/ф "Обитель проклятых"
12.00 Х/ф "Рэмбо: Первая кровь"
13.45 Х/ф "Рэмбо: Первая кровь 2"
15.35 Х/ф "Рэмбо III"
17.25 Х/ф "Рэмбо IV"
19.00 Х/ф "Рэмбо: Последняя кровь"
20.50 Х/ф "Отель Мумбаи: Противостояние"
23.05 Х/ф "Никита"

Кинокомедия

01.25 Х/ф "Без тормозов"
03.00 Х/ф "100 вещей и ничего лишнего"
05.00 Х/ф "Мужчина с гарантией"
06.35 Х/ф "Семь ужинов"
08.15 Х/ф "От семьи не убежишь"
10.20 Х/ф "Продвинутый"
11.55 Х/ф "Ибица"
13.30 Х/ф "Любовь без пересадок"
15.20 Х/ф "Кухня в Париже"
17.20 Х/ф "Кухня. Последняя битва"
19.30 Х/ф "Год свиньи"
20.55 Х/ф "Этот неловкий момент"
22.45 Х/ф "Моя большая греческая свадьба 2"

Кинопремьера

00.15 Х/ф "Очень женские истории"
01.55 Х/ф "Зависнуть в Палм-Спрингс"
03.50 Х/ф "Прекрасная эпоха"
05.45 Х/ф "Зима"
07.00 Х/ф "Локдаун по-итальянски"
08.40 Х/ф "Девушка, которая застряла в паутине"
10.35, **23.40** Х/ф "Неистовый"
12.05 Х/ф "Плохие парни навсегда"
14.05 Х/ф "Пропавшая"
15.45 Х/ф "Робо"
17.10 Х/ф "Жажда смерти"
19.00 Х/ф "Преступить черту"
20.35 Х/ф "Проклятие"
22.05 Х/ф "#яздесь"

Кинопоказ

00.50 М/ф "Лесная братва"
02.05 Х/ф "Пенелопа"
03.40 М/ф "Астерикс: Земля Богов"
05.00, **11.25**, **17.55** Х/ф "Как украсть небоскреб"
06.35, **13.05**, **19.35** Х/ф "Отпетые мошенники"
08.15, **14.45**, **21.15** Х/ф "После прочтения сжечь"
09.45, **16.20**, **22.45** Х/ф "Десять ярдов"

Киносерия

00.20 Муз/ф "Легенды о Круге"
01.15 Т/с "Шелест"
08.50 Т/с "Консультант"
13.55 Т/с "Крик совы"

НСТ

06.05 Х/ф "Отсчет убийств"
08.05 Х/ф "Добро пожаловать в Zомбилэнд"
09.30 Х/ф "Правда или действие"
11.00 Т/с "Слэшер. Палач"
17.15 Х/ф "Призраки"
18.45 Х/ф "Сонная Лощина"
20.35 Х/ф "Жатва"
22.10 Х/ф "Готика"
23.50 Х/ф "Живое"
01.25 Х/ф "Скауты против зомби"
02.50 Х/ф "Кловерфилд, 10"
04.30 Х/ф "Вторжение"

Домашний

06.30 "6 кадров"
06.45 Х/ф "Невеста из Москвы"
10.40 Х/ф "Верная подруга"
14.40 "Пять ужинов"
14.55 Х/ф "Никогда не сдавайся"
19.00 Т/с "Моя мама"
22.00 "Про здоровье"
22.15 Х/ф "Зеркала любви"
02.20 Т/с "Идеальный брак"
05.40 Д/с "Скажи: нет!"

Детский мир

06.00, **08.30**, **13.00**, **16.00**, **18.00**, **20.30**, **01.00**, **04.00** М/ф "Фиксики"
06.30, **18.30** М/ф "Волшебное кольцо"
06.50, **18.50** М/ф "Зарядка для хвоста"
07.00, **09.00**, **12.30**, **16.30**, **19.00**, **21.00**, **00.30**, **04.30** М/ф "Смешарики"
07.30, **19.30** М/ф "Царевна-лягушка"
08.10, **20.10** М/ф "Лягушка-путешественница"
09.30, **21.30** М/ф "Заколдованый мальчик"
10.15, **22.15** М/ф "О рыбаке и рыбке"
10.30, **22.30** М/ф "Волки и Овцы: Ход свиньеи?"
11.50, **23.50** М/ф "Приключения Капитана Врунгеля"
12.00, **00.00** М/ф "Приключения Капитана Врунгеля. Серия 11"
12.10, **00.10** М/ф "Приключения Капитана Врунгеля. Серия 12"
12.20, **00.20** М/ф "Приключения Капитана Врунгеля. Серия 13"
13.30, **01.30** М/ф "Мария и Мирабелла"
14.35, **02.35** М/ф "Большое путешествие"
17.00, **05.00** М/ф "Бременские музыканты"
17.20, **05.20** М/ф "По следам Бременских музыкантов"
17.40, **05.40** М/ф "Гадкий утенок"

Иллюзион +

01.20 Х/ф "Тебе конец!"
02.55 Х/ф "ЗащитнеГ"
04.30 Х/ф "Неуловимые"
06.00 Муз/ф "Миссия: Неадекватна"
07.30 Х/ф "Мужество"
08.55 Х/ф "Дом летающих кинжалов"
10.50 Х/ф "Эффект Колибри"
12.25 Муз/ф "Игра в имитацию"
14.15 Х/ф "Притворись моим мужем"
15.50 Х/ф "Заложник"
17.35 Х/ф "Случайный муж"
19.00 Х/ф "Хатико: Самый верный друг"
20.30 Х/ф "Вундеркинды"
22.15 Х/ф "Учитель английского"
23.45 Х/ф "Во власти тигра"

Еврокино

00.05 Х/ф "Кафе де Флор"
02.00 Х/ф "Идеалист"
03.45 Х/ф "Пятый номер"

Есть пожелания по программе?

Предлагайте ваши любимые телеканалы, и мы добавим программу телепередач этого канала в нашу газету.

Звоните, заказывайте программу ваших любимых каналов! Тел. 0714793679

05.20 Х/ф "Добро пожаловать на юг 2"
06.50 Х/ф "Провал"
07.00 Х/ф "Ромео и Джульетта"
08.50 Х/ф "Королевский роман"
11.00 Х/ф "Соната"
12.20 Х/ф "Дыши ради нас"
14.10 Х/ф "Крепыш"
15.40 Х/ф "Связь"
15.50 Х/ф "Учительница"
17.25 Х/ф "Еще один год"
19.30 Х/ф "Белль и Себастьян"
21.05 Х/ф "Белль и Себастьян: Приключения продолжаются"
22.35 Х/ф "Белль и Себастьян: Друзья навек"

Fox

06.00, **01.15** Т/с "Форс-мажоры"
09.00 Т/с "Симпсоны"
10.45, **22.05** Т/с "Побег"
14.10 Т/с "Кости"
18.20 Т/с "Частный детектив Магнум"
19.55 Т/с "За и против 2"
20.55 Т/с "Сосны"
21.40 Т/с "Как я встретил вашу маму"
04.05 Т/с "911: Одинокая звезда"

24 Техно

06.00 Х/ф "Призрачный гонщик 2"
07.40 Х/ф "Гангстер, коп и дьявол"
09.40, **03.15** "Самый-самый. Непростое стекло"
10.10, **03.40** "Самый-самый. Индустрия 4.0"
10.40, **04.10** "Самый-самый. Роботы специального назначения"
11.10, **04.35** "Самый-самый. Супервинтовки"
11.40, **05.05** "Самый-самый. Видеть сквозь стены"
12.10, **05.30** "Самый-самый. Автомобиль номер один"
12.40 Х/ф "Падение Олимпа"
14.45 Х/ф "Падение Лондона"
16.30 Д/ф "Ближе к звездам"
17.30 Д/ф "Солнечная одиссея"
18.30 Д/ф "Космическая свалка"
19.30 Х/ф "Эквилибриум"
21.30 Х/ф "Вспомнить все"
23.30 Х/ф "Риддик"
01.40 Х/ф "Пророк"

Матч ТВ

06.00 Хоккей. НХЛ. "Миннесота Уайлд" - "Лос-Анджелес Кингз"
06.30, **08.55**, **11.55**, **18.30**, **22.30** Новости
06.35, **12.00**, **16.05**, **18.35**, **00.45** Все на Матч!
09.00 М/ф "Как утенок-музыкант стал футболистом"
09.10 М/ф "Ну, погоди!"
09.20 Х/ф "Проект А 2"
11.30 Бокс. Майк Тайсон против Джулиуса Фрэнсиса
12.45 Лыжный спорт. ЧМ. Лыжные гонки
16.25 Футбол. Тинькофф Российская Премьер-лига. "Ахмат" - "Динамо" (Москва)
18.55 Лыжный спорт. ЧМ. Прыжки с трамплина. Смешанные команды
20.45 После футбола
22.40 Футбол. Чемп. Италии. "Рома" - "Милан"
01.50 "Главная дорога"
03.00 Лыжный спорт. ЧМ
04.00 Баскетбол. Единая лига ВТБ. "Химки" - "Зелена Гура"

Матч! Боец

06.00 "Боец. Live". ММА Медной горы
06.15 Смеш. един.. Bellator. Гегард Мусаси против Дугласа Лимы
08.00, **22.00** "Боевая профессия. Катмен"
08.15, **22.15** "Тот самый бой. Денис Лебедев"
08.45 Реслинг. WWE Smackdown
10.15 Бокс. Международный турнир "Kold Wars". Владимир Мышев против Александра Касареса. Али Багаутинов против Андрея Калечица
12.40 Смеш. един.. One FC. Давит Кирия против Джорджио Петросяна. Элиас Энахачи против Суперлека Киатмукао
14.30 "За кадром. Рокки"
14.45 Х/ф "Рокки 2"
17.05 Бокс. Джамел Херринг против Карла Фрэмптона. Бой за титул чемпиона мира по версии WBO в первом легком весе
19.30 Смеш. един.. ACA 118. Мурад Абдулаев против Абубакара Вагаева. Александр Сарнавский против Артема Дамковского
22.45 "Шоу на все времена". Александр Поветкин против Мариуша Ваха. Денис Лебедев против Латифа Кайоде
01.25 Смеш. един.. AMC Fight Nights. Андрей Корешков против Адриано Родригеса
04.15 Бокс. Эрисланди Лара против Грега Вендетти. Альфредо Ангуло против Владимира Эрнандеса

Матч! Планета

06.00 Волейбол. Чемп. России "Суперлига Париматч". Мужчины. "Локомотив" (Новосибирск) - АСК
07.50 Теннис. Кубок ATP. Финал. Россия - Италия
10.40 Волейбол. Чемп. России "Суперлига Париматч". Мужчины. "Зенит" - "Енисей"
12.30 Футбол. Кубок Либертадорес. 1-й отборочный раунд. "Университдад Сесар Вальехо" - "Каракас". 1-й матч
14.20 Смеш. един.. RCC. Михаил Рагозин против Леонардо Гимараеша. Павел Гордеев против Кайка Брито
16.50 "Мир бильярда"
17.15 Гандбол. Суперлига Париматч - Чемп. России. Женщины. "Ростов-Дон" - "Луч" (Москва)
18.45 Футбол. Кубок Либертадорес. 1-й отборочный раунд. "Роял Пари" - "Гуарани". 1-й матч
20.35 Смеш. един.. One FC. Давит Кирия против Джорджио Петросяна. Элиас Энахачи против Суперлека Киатмукао
22.10 Д/ф "Дух в движении"
23.30 Автоспорт. NASCAR. Хоумстед
03.00 "Спортивный детектив. Золотой дубль"
03.50 Бокс. Bare Knuckle FC. Пейдж Ванзант против Бритен Харт. Крис Либен против Куинтона Генри

Футбол-1

06.00, **08.00**, **10.00**, **12.00**, **14.00**, **04.00** Новости футбола
06.05 Чемп. Нидерландов. "Хераклес" - "Твенте"
08.05 Чемп. Испании. "Хетафе" - "Валенсия"
10.05 Чемп. Испании. "Эйбар" - "Уэска"
12.05 Чемп. Испании. "Севилья" - "Барселона"
14.05 Мир Ла Лиги
14.30 Чемп. Испании. "Алавес" - "Осасуна"
16.25 Чемп. Нидерландов. ПСВ - "Аякс"
18.40 Чемп. Нидерландов. АЗ - "Фейеноорд"
20.40 Чемп. Испании. "Гранада" - "Эльче"
22.25 Журнал ЛЧ
22.55 Чемп. Испании. "Вильярреал" - "Атлетико"
01.00 Чемп. Нидерландов. ПСВ - "Аякс"
03.00 "Идеальная команда"
04.05 Чемп. Нидерландов. АЗ - "Фейеноорд"

Футбол-2

06.00, **12.30** Чемп. Франции. "Бордо" - "Метц"
08.00 Чемп. Италии. "Болонья" - "Лацио"
10.00 Чемп. Италии. "Верона" - "Ювентус"
12.00, **18.55**, **03.05** Журнал Серии-А
14.25 Чемп. Италии. "Сампдория" - "Аталанта"
16.25, **03.30** Журнал ЛЧ
16.55 Чемп. Италии. "Удинезе" - "Фиорентина"
19.25 "Моя игра". Дания - Швеция 2004 год
19.55 Чемп. Италии. "Наполи" - "Беневенто"
21.55 "Идеальная команда"
22.50, **03.00** Новости футбола
22.55 Чемп. Франции. "Марсель" - "Лион"
01.00 Чемп. Италии. "Сампдория" - "Аталанта"
04.00 Чемп. Италии. "Удинезе" - "Фиорентина"

Евроспорт

01.30 Велоспорт. "Тур ОАЭ". 7-й этап
02.30 Прыжки на лыжах с трамплина. ЧМ. HS 106
03.30, **10.30**, **13.00** Горные лыжи. Кубок мира. Женщины
04.15, **11.15**, **14.30** Горные лыжи. Кубок мира. Мужчины
05.00 Снукер. The Players Championship
07.30 Теннис. WTA 500
08.30 Теннис. WTA 500. Финал
16.00 Лыжное двоеборье. ЧМ. HS 106. Команды
18.00 Лыжные гонки. ЧМ
18.50 Прыжки на лыжах с трамплина. ЧМ. Микст
20.45 Снукер. The Players Championship. Финал

Евроспорт 2

01.00, **06.15**, **13.00** Прыжки на лыжах с трамплина. ЧМ. HS 106
02.00 Лыжное двоеборье. ЧМ. HS 106
02.30, **11.30** Лыжное двоеборье. ЧМ. Женщины
03.00, **07.30** Снукер. The Players Championship
05.00, **14.05** Лыжные гонки. ЧМ. Мужчины. Скиатлон
05.45 Лыжные гонки. ЧМ. Женщины. Скиатлон
09.30 Фристайл. Кубок мира
10.20 Фристайл. Кубок мира. Команды
11.50 Лыжное двоеборье. ЧМ. HS 106. Команды
14.50 Лыжные гонки. ЧМ
15.40 Велоспорт. Кюрне - Брюссель - Кюрне-2020
16.30, **19.30** Велоспорт. Кюрне - Брюссель - Кюрне
18.30 Велоспорт. Het Nieuwsblad
21.00 Горные лыжи. Кубок мира. Женщины
21.45 Горные лыжи. Кубок мира. Мужчины
22.30 Гольф. PGA Tour. Четвертый день

Первый Республиканский

07.00, **11.00**, **14.00**, **18.00**, **20.00**, **22.50**, **02.00**, **04.00** Темы дня
07.15 Говорит Донбасс
08.20 Т/с "Ольга"
10.00 Физкультики
10.40 Народный контроль
11.15 Поле битвы - искусство
11.30, **14.10** Т/с "Старое ружье"
15.00 Х/ф "Движение вверх"
17.10, **20.30**, **00.20**, **04.10** Д/ф
18.15 Х/ф "Шестой"
20.15 Афиша
21.00 Х/ф "Послание в бутылке"
23.00 Х/ф "Зима"
02.10 Х/ф "

Солдат ВСУ: Я воевал в Донбассе, и теперь меня все за это ненавидят

В центре Одессы на лавочке сидит бывший солдат и умоляет прохожих помочь с работой. Раньше он служил в украинской армии, а теперь остался ни с чем. Побеседовал с мужчиной о его службе в Донбассе корреспондент ФАН.

Бывший солдат не захотел представляться, заявив, что «это не имеет никакого смысла». Мужчина родом из Луганска.

После националистического переворота на Украине 2014 года он, в отличие от своих земляков, принял сторону украинских националистов и пошел служить в 80-ю десантно-штурмовую бригаду.

Эта бригада принимала участие в боях у луганского и донецкого аэропортов, а также в городе Счастье. Численность бригады составляла около 1500-2000 человек.

Получив боевое ранение, которое позже повлияло на работу сердца, в 2020 году бывший солдат был комиссован из украинской армии, но не получил ни ожидаемой военной пенсии, ни каких-либо других выплат. Не получил он ни земли, ни квартиры, что в 2014 году обещали всем добровольцам, принявшим участие в карательной операции против жителей Донбасса.

«Я теперь никому не нужен. Власти не нужен, армии не нужен, людям не нужен. Я пошел служить за Украину. Хотел мира, хотел хорошей жизни, но оказался никому не нужен. Я получил ранение, теперь проблемы с сердцем. Казалось бы — что должна сделать власть? Сказать, что, вот, ты молодец — вот тебе комната, вот пособие, вот документы, вот работа или просто льготы какие-то. Но нет — они меня послали. В Одессе я подал документы, за почти что неделю никто со мной не связался. Не звонят, не пишут — ничего», — рассказал солдат корреспонденту ФАН.

Приводим далее разговор без купюр:

— А почему вы в Киев не поехали?

— Там я тем более никому не нужен. Ну а кому?

— Киев — большой город, больше возможностей. Разве нет? Расскажите, как вас зовут? Где сейчас проживаете?

— Я не хочу об этом говорить. Вы хотите сделать еще больнее, ударив по моему достоинству?

— Нет, конечно, что вы. Просто хотела узнать о вас.

— Это абсолютно неважно. Я, пока воевал, думал, что буду героем, а оказался никому не нужен. Шесть лет моей жизни прошли даром. За шесть лет я остался один, без ничего. Я не могу даже уехать к матери в Луганск, потому что там меня все ненавидят. От меня отвернулись все луганские друзья. И даже здесь, в Одессе, проходящие мимо люди издеваются и посылают меня. Вот так я теперь живу. А у меня боевое ранение. Проблемы с сердцем. Списание. Все на этом.

Стоит отметить, что репутация у украинской армии неважная — она считается самой коррумпированной в Европе. Военные на Украине жалуются на низкие зарплаты и устаревшее оснащение. Небоевые потери (суицид, алкогольная интоксикация, инфекции) в 2020 году превысили боевые потери.

Гражданская война в Донбассе длится более шести лет. За это время там погибло более 13 тысяч мирных жителей и свыше пяти тысяч военнослужащих ВСУ, а также добровольцев националистических батальонов. В 2019 году президент Украины Владимир Зеленский обещал льготы и финансовые выплаты военнослужащим, воевавшим на восточном фронте, однако по факту финансовая помощь оказана не была.

Анастасия Романова, ФАН

Второго «предложения Лаврова» может и не быть

Тон российской дипломатии резко ужесточился, Западу предлагают серьёзно подумать и побороться за Россию.

В эфире YouTube-стрима Владимира Соловьева прозвучало заявление Сергея Лаврова, допустившего гипотетическую возможность разрыва отношений с ЕС.

Хорошо, что журналисты не командуют армиями. Иначе человечество давно бы самоликвидировалось во всеобщей мясорубке, начатой ради дешёвой сенсации.

Сегодня с утра я несколько раз услышал (увидел, прочёл), что «Россия разрывает отношения с ЕС», «Россия разорвала отношения с ЕС», самое мягкое «Лавров предупредил ЕС о разрыве отношений в случае введения новых санкций».

Дошло до того, что всегда неторопливый Кремль успел ещё до обеда устами Пескова (который обычно «не в курсе», но только не в этот раз) призвать не искажать смысл слов министра и не выдёргивать их из контекста.

Это не случайность. Заявление Сергея Лаврова, допустившего гипотетическую возможность разрыва отношений с ЕС, действительно предельно резкое.

Более того, оно прозвучало практически одновременно со знаковым выступлением на Совете Безопасности ООН Василия Небензи, который совершенно безжалостно и без традиционных дипломатических околичностей тыкал наших европейских партнёров носом в Минские соглашения, требуя показать, где там прописаны какие бы то ни было «обязательства» России, объяснить, что именно Москва «должна выполнить», если она ничего никому не должна, а также обвиняя Францию и Германию в пособничестве преступлениям, совершаемым украинским террористическим режимом и отказывая им, на этом основании, в статусе посредников.

Такие вещи случайно не происходят. Тон российской дипломатии резко ужесточился. Собственно процесс шёл постоянно.

От завуалированных намёков на то, что манёвры Запада никого не вводят в заблуждение, и Россия прекрасно понимает, кто против кого на самом деле организовывает цветные путчи на постсоветском пространстве и дестабилизирует ситуацию в мире в целом, Кремль и Смоленская площадь переходили ко всё более прямым и недвусмысленным обвинениям Запада в двурушничестве.

Однако акцент всё время делался на желании России сохранить с Западом рабочие отношения.

Поворотом стала Давосская речь Путина, в которой Западу аккуратно намекнули на то, что он перестал быть традиционным Западом, превратившись в какую-то помесь африканского бантустана и публичного дома для геев, и что Россия сомневается в целесообразности поддержания отношений с таким партнёром.

Запад традиционно сделал вид, что намёк не понял. В Россию отправился Верховный представитель ЕС по иностранным делам и политике безопасности Жозеп Боррель, который должен был наставить уходящий «в схизму» Кремль «на путь истинный».

Боррелю Лавров уже прямо указал, что путь из Москвы ему чист, заодно на родину отправились польский, шведский и немецкий дипломаты, несколько расширенно трактовавшие, связанные с их статусом права и обязанности.

Заявление Лаврова в интервью Соловьёву, просто продолжает информационную кампанию, призванную объяснить туго воспринимающему неприятные для него новости Западу, что Россия отошла от тезиса о безальтернативности сотрудничества с Западом и всё более склоняется к альтернативным вариантам. Западу предлагают серьёзно подумать и побороться за Россию.

Это ужесточение внешнеполитических позиций произошло одновременно с ужесточением внутренней политики России.

Ещё в 2014 году в одной из своих статей я предупреждал российских либералов, что страна вступила в войну, и что сохранение ими прозападной позиции рано или поздно приведёт к тому, что их придётся вычистить из национальной политики.

С тех пор прошло больше шести лет. Всё это время российские либералы продолжали ориентироваться на Запад, исходя из того, что Запад победит, а они, после победы Запада будут «русскими фольксдойче».

Глупый Аркадий Бабченко, рассказывавший, как он въедет в Москву на передовом «Абрамсе» лишь выболтал в слух не мечту - уверенность большей части своего окружения в том, что именно так дело и кончится.

Однако конец 2020 - начало 2021 года ознаменовались массовым переходом либеральной богемы на сторону добра. Они отреклись от ранее любимого ими Навального и начали становиться патриотичнее самых отпетых патриотов.

Не потому, что Лёша публично предал Родину и не потому, что Лёша оскорбил ветерана и не раскаялся. Кто такой Лёша, они знали и раньше. Просто большая часть либеральной богемы имеет отличный нюх на политических победителей, иначе бы им не удавалось бы десятилетиями продавать меняющимся политическим режимам свои никому не нужные услуги.

И вот их чуткие носы уловили запах поражения Запада. А они, как пел юный Константин Райкин в роскошном советском мюзикле «Труффальдино из Бергамо», «всегда за тех, кто побеждает».

Вот это «прозрение» готовившихся в бургомистры и полицаи оккупационного режима «русских фольксдойче» не случайно произошло одновременно с резким ужесточением тона российской дипломатии и не случайно совпало с государственным переворотом в США, в ходе которого власть захватила группировка клинтонитов-байденитов, начавшая строительство американского корпоративного тоталитаризма.

Путч американской финансовой олигархии, низвергший Трампа и поддерживавших его традиционалистов, а также остатков промышленного капитала, как раз и явился ярчайшим свидетельством поражения США и коллективного Запада в четвёртой (постхолодной) мировой войне.

Законы и правила отвергаются, а правящая группировка переходит к террористическому управлению тогда, когда больше не может удерживать власть при помощи механизмов демократического государства.

Американская модель, давно утратившая ресурсную базу, потеряла и цивилизационную привлекательность. Потери эти были настолько безвозвратны и настолько болезненны, что контролировавшая США финансовая олигархия, в судорожной попытке удержать власть, решила пожертвовать международным авторитетом США. После этого у США и у Запада не осталось механизмов борьбы за сохранение своей политической, экономической и культурной гегемонии.

Россия, в том числе российская дипломатия, пожинает плоды практически выигранной, хоть ещё и не оконченной, войны (ситуация, как в феврале 1945 года, когда проходила Ялтинская конференция).

ЕС сейчас находится в положении Румынии и Финляндии в конце Второй мировой войны, которые, будучи самыми преданными союзниками Гитлера, в 1944 году вовремя перешли на сторону добра и избежали территориальных потерь (кроме небольшого района Печенги, изъятого у Финляндии, ранее обеспечивавшего Хельсинки выход в Баренцево море).

Даже политический режим в Финляндии не поменялся вообще, а в Румынии сменился только в самом конце 1947 года, и не столько по воле СССР, сколько в результате сложившейся внутриполитической ситуации. Понятно, что никто с проигравшими румынами и финнами не цацкался, и условия им диктовались в жёстком тоне.

Сейчас в таком же тоне Россия разговаривает с ЕС, объясняя ему, что ещё не поздно сделать правильный выбор, но насильно тащить в счастье Европу никто не будет. Если же ЕС не перейдёт на сторону победителей, пусть и в последний момент, то «горе побеждённым».

Многие задают резонный вопрос: разве нельзя было так же говорить с Западом в 2004, 2008, 2012, 2014 годах? Нельзя. Тогда мы ещё не победили и от победы находились очень далеко, а враг был силён.

Для того, чтобы сказать Европе: «Нам всё равно», - требовались годы не только на создание современных эффективных Вооружённых сил, но и на поиск и разработку новых рынков сбыта, выстраивание новой логистики, прокладку и защиту новых торговых путей, обеспечение финансовой, экономической и технологической не только независимости, но и безопасности страны.

Начни мы двадцать лет назад говорить с Европой в ультимативной форме, единство Запада в намерении раздавить Россию было бы куда более прочным, а отбиваться нам пришлось бы в значительно худших условиях.

Поговорка «дорога ложка к обеду» действует в обоих направлениях: слишком рано бывает не лучше, чем слишком поздно. На этот счёт есть уточняющая поговорка: «Поспешишь - людей насмешишь».

Всё надо делать вовремя. У России пока получается, а Западу есть о чём подумать: второго «предложения Лаврова» может не быть.

Р. Ищенко

Белоруссия: Есть ли жизнь после Лукашенко?

За 26 лет своего правления страной Александр Лукашенко стал единственным олицетворением белорусской политики. Становится сложно представить во главе республики кого-то другого. Но рано или поздно Белоруссию возглавит новый лидер. Кто это мог бы быть из тех, кого знает электорат на данный момент?

Окружение президента Белоруссии, как и сам президент, глубоко убеждено в своей исключительности для Белоруссии — кроме них, никто, по мнению этих людей, не сможет управлять страной. А если они уйдут, как считает сам президент, страну разорвут на куски.

Уйдет Лукашенко, считают его сторонники, и в стране наступит хаос и чуть ли не Апокалипсис — в политическом смысле, конечно. Так ли это?

По традиции

Александр Лукашенко пришел к власти в Белоруссии, победив на выборах президента в 1994 году. Тогда в республике еще была политическая интрига — дело дошло до второго тура, где он набрал порядка 80% и назвал это «элегантной победой».

Но последующие пять президентских кампаний проходили по примерно одному сценарию и даже со схожими цифрами — действующий президент неизменно набирал в первом и единственном туре выборов президента порядка 75-83%, главным же его оппонентам оставались крохи в районе 5-15%.

Оппозиция и западные наблюдатели не верили в официальные результаты, пеняя на административный ресурс и на руководство белорусского Центризбиркома, обвиняя его в организации массовых фальсификаций.

В свою очередь, власть и наблюдатели из стран СНГ это отрицали и уверяли, что выборы проходили демократично и честно. В Минске ссылались на стремление народа

к стабильности, усталости от политических баталий «наверху» и на «отсутствие альтернативы».

Политический голод

В августе 2020 года стало ясно, что в белорусском обществе все-таки сформировалась довольно внушительная масса тех, кто соскучился по реальной политике.

Ведь главной причиной протестов, охвативших самые разные социальные группы населения, стала отнюдь не социально-экономическая или геополитическая повестка, а недоверие к официальным итогам выборов.

Протестующие хотят почувствовать причастность к управлению своей страной. В то время как модель управления в Белоруссии сохранила очень много от Советского Союза по принципу «Партия сказала "надо", комсомол ответил "есть"!».

Недаром Всебелорусские собрания по духу напоминают съезды КПСС, а парламент до сих пор продолжает оставаться «однопартийным» с тотальным господством «партии власти».

Поэтому в случае смены власти, трансформации управленческой модели в сторону демократизации, а также проведения новых президентских выборов в республике будет настоящий политический бум. Резко возрастет интерес населения к политике, «сорвется с цепи» партийное строительство, президентские амбиции начнет выражать максимально широкий круг действующих политиков из оппозиции, появится много новых лиц и политических движений.

Естественно, что времени на раскачку перед новыми выборами будет немного. Поэтому новые лица, движения и партии будут создаваться на перспективу следующих избирательных кампаний.

В первой же примут участие те, кто на тот момент уже будет иметь за спиной хотя бы минимальный политический капитал и, возможно, представители действующей элиты, у которых будет ресурс быстро стать медийными персонами.

«Старая» оппозиция

В первых выборах в условиях демократизации будут стремиться поучаствовать, пожалуй, все политические силы страны. Счет заявлений в Центризбирком точно будет идти на десятки.

Что касается «старой» оппозиции, президентские амбиции выразят многолетние политики улицы и протеста. Среди них, скорее всего, будут председатель незарегистрированной партии «Белорусская христианская демократия» Павел Северинец, который был одним из лидеров правоцентристской оппозиционной коалиции, Дмитрий Дашкевич — экс-лидер «Молодого фронта» и Николай Статкевич — лидер незарегистрированной Белорусской социал-демократической партии (Народная Громада).

Все трое неоднократно привлекались к уголовной ответственности и находились в местах заключения, признавались политзаключенными. Это создало им репутацию в оппозиционной среде как довольно принципиальных политиков. Все трое будут способны собрать необходимое число подписей и консолидировать прозападный и националистический электорат, для которого новая оппозиция в лице Виктора Бабарико, Валерия Цепкало и Сергея Тихановского слишком либеральна и мало внимания уделяет вопросам национального возрождения и развития белорусского языка.

Из представителей «старой» оппозиции также наверняка заявят о желании баллотироваться Николай Козлов или Анатолий Лебедько (Объединенная гражданская партия), Андрей Дмитриев («Говори правду!»), Игорь Борисов (от социал-демократической «Грамады») и Анна Канопацкая. Возможно, хотя и не факт, что счастье попытают и ветераны оппозиции — Григорий Костусев (БНФ) и некоторые другие.

Все эти политики играют на том же — националистическом и прозападном — электоральном поле.

Но в среднем они не смогут стать более весомыми и популярными, чем Северинец, Дашкевич и Статкевич, поэтому вряд ли смогут влиться в реальную борьбу за пост президента. Несмотря на это, они вполне смогут собрать необходимое число подписей и попасть в бюллетень — общество в ожидании конкурентных выборов наверняка будет щедро подписываться за многих кандидатов.

Не исключено, что «старая» оппозиция с целью победы может создать национал-демократическую или правую коалицию и провести праймериз, чтобы выдвинуть единого кандидата, чтобы не размывать националистически настроенный электорат.

«Новая» оппозиция

В «новой» оппозиции есть три ярко выраженные фигуры — Виктор Бабарико, Валерий Цепкало, Сергей Тихановский и Павел Латушко. Их выделяют более либеральные заявления, в которых вопросы национального возрождения и белорусского языка отодвинуты на задний план.

Они, в отличие от «старой» оппозиции, не выражают намерений резко изменить геополитический курс, более спокойно и дружелюбно относятся к России. При этом они заинтересованы в проведении экономических реформ и демократизации политической жизни.

Такая компромиссная позиция позволит им заручиться довольно широким кругом избирателей — средний городской класс, молодежь, айтишники, предприниматели. Они в абсолютном большинстве русскоязычны и вряд ли заинтересованы в резкой белорусизации и резкой смене геополитического курса республики — такой путь может повлечь возникновение социального и экономического кризиса. При этом они демократически настроены и выступают за более прогрессивные ценности.

О президентских амбициях вполне могут заявить и пророссийские политики, которые в нынешних условиях так полностью и не развернулись в своей активности. Среди таких наверняка будет Сергей Лущ, намеренный создать партию «Союз», позиционирующий ее как первую оппозиционную организацию пророссийского толка.

Возможно участие в выборах и представителей Республиканской партии труда и справедливости — Василия Заднепряного или Эльвиры Мирсалимовой, а также председателя движения «Гражданское согласие» Артема Агафонова, которые все активнее выступают на разных площадках за интеграцию республики с Россией.

Они заручатся поддержкой лишь сторонников максимально глубокой интеграции с Россией, у которых геополитические вопросы находятся в приоритете над демократизацией и экономическими реформами. Хотя также вполне могут собрать заветные 100 тысяч подписей за выдвижение в кандидаты — на волне политического голода населения, которое наверняка допустит к участию в выборах самый широкий круг политиков.

Провластные и системные политики, коммунисты

Возможно, баллотироваться будут и нынешние сторонники действующей власти, например лидер Либерально-демократической партии Олег Гайдукевич. Резко могут появиться на политическом поле и выходцы из системы Лукашенко, имеющие хороший уровень медийности, — министр иностранных дел Владимир Макей или активно выступающие в качестве лидеров общественного мнения депутаты Андрей Савиных и Игорь Марзалюк. Возможность собрать подписи и попасть в бюллетень у них также есть, но шансы победить — вряд ли. Вероятно, что основой их электората могут стать наиболее консервативные и социально незащищенные группы населения, помнящие трудности позднесоветской эпохи и 1990-х. Те, кто будет больше других опасаться резких изменений и поворотов в развитии страны и выступать за стабильность и, возможно, за продолжение курса Лукашенко.

Особняком стоят оппозиционные коммунисты из «Справедливого мира» и их лидер Сергей Калякин, который тоже может принять участие в выборах. Однако левая коммунистическая риторика сегодня вряд ли будет поддержана в белорусском обществе — там не увидят в ней инструментов для демократизации и модернизации государственного устройства.

Фавориты виртуальной гонки

Говоря о перспективах «старой» оппозиции на выборах, стоит учитывать тот факт, что националистическая риторика в ее среде, нередкие внутренние скандалы, а также много «профессиональных» политиков, не имеющих серьезного управленческого опыта и долгие годы живущих на западные гранты, отпугивают от ее представителей львиную долю населения.

Ядерным электоратом этой категории станут националисты, бескомпромиссные в вопросах отдаления страны от России и белорусизации. То есть развитие по украинскому сценарию. При таких раскладах ее представитель наберет от силы 10% голосов, при удачной предвыборной кампании, возможно, 15%. Примерно столько же (10-15%) могут набрать явно пророссийские политики и те, кто теперь выступает от лица системы или в качестве ее сторонников.

Во-первых, они столкнутся с серьезными информационными вызовами. В белорусском интернете полностью доминируют недружественные к их повестке ресурсы, поэтому стоит ожидать массированной информационной атаки на их представителей, «компроматов», манипуляций и даже фейковых вбросов.

Популярных среди белорусской аудитории медиапроектов, которые могли бы составить конкуренцию оппозиционным по степени влияния на общественное мнение, у данной категории политиков нет, и очень сомнительно, что их удастся скоротечно создать.

Во-вторых, у данной категории политиков, как правило, не стоит повестка реальной демократизации политической системы и экономических реформ. Риторика заточена в основном на геополитику, что может не заинтересовать широкий круг населения, вовлеченный во внутренние белорусские вопросы и вовсе не собирающийся показывать Западу «кузькину мать».

Опросы показывают, что почти половина белорусов выступают за союз с Россией, но лишь несколько процентов считают, что страны должны как можно глубже идти по пути интеграции в единое государство. Поэтому данные положения, если они будут в программе у пророссийских политиков, также не добавят им шансов на победу.

Шансы набрать больше голосов будут лишь в случае упора в их программе на развитие демократических институтов при сохранении союза с Россией.

Наибольшие шансы одержать победу — у кандидата от «новой» оппозиции. Из ее представителей выделяется Виктор Бабарико. Сразу после своего выдвижения в мае прошлого года он со своей командой за несколько недель сумел консолидировать вокруг себя внушительную часть граждан, выступающих за перемены.

Около 10 тысяч добровольцев записались в его избирательный штаб, было собрано очень большое число подписей за выдвижение политика в президенты. Удалось это ему во многом благодаря богатому управленческому опыту (20 лет возглавлял банк), а также сосредоточению предвыборной риторики на социально-экономической, внутриполитической и правовой повестках, игнорируя характерные для «старой» оппозиции темы национализма и белорусизации.

К этому можно добавить тот факт, что в очень многих интернет-опросах на белорусских интернет-площадках в вопросе «За кого вы проголосуете на выборах?» именно Бабарико с уверенным отрывом от конкурентов занимал первое место.

Политику получилось бы консолидировать электорат и на том фоне, что популярные белорусские медиа благосклонно к нему настроены. Бабарико хорошо умеет общаться с современной публикой, он ведет стримы, отвечает на вопросы онлайн, и ему при этом удается занимать сдержанную и компромиссную позицию по многим вопросам.

Данный прогноз весьма условен — неизвестно, какие еще могут возникнуть факторы в белорусской политике. Там все может развиваться довольно непредсказуемо. Но одно можно сказать точно: явка на таких выборах будет предельно высокой.

Украина. РУ

Ученые объяснили, в какое время года маски особенно эффективны

Американские ученые обнаружили еще одну пользу ношения масок — эти приспособления обеспечивают более высокий уровень влажности вдыхаемого воздуха, а чем выше влажность в носоглотке, тем интенсивнее иммунная система борется с вирусом еще на входе. Особенно эффективно этот механизм работает в холодное время года. Результаты исследования опубликованы в журнале Biophysical Journal.

Известно, что медицинские маски защищают от заражения и препятствуют распространению вируса SARS-CoV-2. Теперь исследователи из Национального института диабета, болезней органов пищеварения и почек (NIDDK), входящего в систему Национальных институтов здравоохранения США (NIH), нашли еще одно преимущество ношения масок.

Результаты исследования показали, что влажность воздуха под маской существенно выше, чем снаружи, а известно, что влажность помогает в борьбе с респираторными заболеваниями, к которым относится и COVID-19.

"Мы обнаружили, что маски для лица сильно увеличивают влажность вдыхаемого воздуха, и предполагаем, что именно гидратация дыхательных путей может быть причиной зафиксированного снижения тяжести заболевания у тех, кто носит маски, — приводятся в пресс-релизе NIDDK слова одного из авторов исследования Эдриана Бакса (Adrian Bax), сотрудника лаборатории химической физики института. — В свое время было показано, что высокий уровень влажности снижает тяжесть гриппа. Скорее всего, аналогичный механизм действует и в отношении COVID-19".

По мнению авторов, высокий уровень влажности ограничивает распространение вируса в легкие, способствуя мукоцилиарному клиренсу (МЦК) — защитному механизму, удаляющему слизь и потенциально вредные частицы из легких. Также увеличение влажности идет на пользу иммунной системе, способствуя производству интерферонов — белков, которые борются с вирусами. Этот процесс в иммунологии известен как повышение интерферонового ответа.

Недостаточная влажность, особенно в сочетании с низкими температурами воздуха, ухудшает как МКЦ, так и реакцию на интерферон, что может быть одной из причин, по которой люди больше подвержены респираторным инфекциям зимой. В ходе исследования ученые протестировали четыре распространенных типа масок: маска № 95, трехслойная одноразовая хирургическая маска, двухслойная маска из хлопка и полиэстера и тяжелая хлопковая маска. Добровольцы, в масках и без них, дышали в герметичный стальной ящик, в котором приборы фиксировали влажность. При наличии маски накопление влаги внутри ящика значительно уменьшалось из-за того, что большая часть водяного пара оставалась в маске, конденсировалась и повторно вдыхалась. Измерения проводили при трех различных температурах воздуха в диапазоне от восьми до 38 градусов Цельсия.

Результаты показали, что все четыре маски повышали уровень влажности вдыхаемого воздуха, но лучше всех работала толстая хлопковая маска. При низких температурах увлажняющий эффект всех масок значительно усиливался. Авторы отмечают, что в ходе данного исследования они не изучали проникновение сквозь маски респираторных капель, содержащих вирусные частицы, а также не ставили своей целью выяснить, какие маски наиболее эффективны против коронавируса, они лишь хотели подчеркнуть еще один полезный аспект ношения масок в период пандемии.

"Даже когда все больше людей начинают вакцинироваться, мы должны сохранять бдительность и вносить свой вклад в предотвращение распространения коронавируса, вызывающего COVID-19, — говорит еще один автор статьи доктор Гриффин Роджерс (Griffin Rodgers), директор NIDDK. — Это исследование подтверждает важность ношения масок как простого, но эффективного способа защиты себя и людей вокруг от респираторных инфекций, особенно в зимние месяцы, когда повышается восприимчивость к вирусам".

РИА Новости Наука

ГИБДД разрешат изымать документы на машину: за что именно и кого это может коснуться

Правительство собирается внести в Госдуму законопроект, который реанимирует меру пресечения в виде запрещения эксплуатации транспортного средства. Причём выносить такой запрет инспекторы ГИБДД смогут прямо на дороге. Объясняем, как всё это будет работать и чем грозит водителям.

Что происходит

Сейчас как такового запрета на эксплуатацию в России нет, хотя до ноября 2014 года он был: с машин, которым нельзя появляться на дорогах общего пользования (например, неисправным или без ОСАГО), снимали номера. Вернуть их можно было только после проведения ремонта или покупки полиса. Но комплексов фото- и видеофиксации нарушений стало больше, чем инспекторов ГИБДД, а они без номеров на машинах бесполезны. Поэтому снятие регистрационных знаков упразднили, оставив только штрафы.

Теперь запрет эксплуатации решили вернуть, но уже по-новому. Согласно разработанным МВД поправкам к закону о безопасности дорожного движения, в России будет запрещена эксплуатация автомобилей при наличии неисправностей или других условий, создающих угрозу безопасности дорожного движения. Таким машинам сначала приостановят действие диагностической карты, а потом аннулируют свидетельство о регистрации, если дефекты не исправят.

Какие конкретно неисправности и условия будут считаться создающими угрозу, пока до конца непонятно. Все они будут перечислены в обновлённом перечне, который готовит правительство. В него должен войти, например, запрет на езду на летних шинах зимой и на шипованных покрышках летом. Обновление списка неисправностей предполагает дополнительные уточнения, а также ссылки на техрегламент Таможенного союза, а не на устаревшие ГОСТы.

Действующие сейчас нормы запрещают эксплуатацию автомобилей с люфтом рулевого управления, превышающим 10 градусов, с повышенным содержанием вредных веществ в выхлопе или без подголовников, когда они предусмотрены конструкцией.

Запрещено также ездить на машине, в конструкцию которых внесены несогласованные с ГИБДД изменения. Например, установлена дополнительная светотехника, которая не предполагается изготовителем, или слишком большие (или слишком маленькие) колёса. Причём теперь все подобные доработки должны не только согласовываться, но и вноситься в электронный реестр.

За что могут приостановить действие диагностической карты

Выявив неисправность (например, не соответствующие сезону шины или неработающие фары), инспектор составит протокол о запрете эксплуатации и приостановит действие диагностической карты. И у водителя будет трое суток на то, чтобы устранить дефекты.

В течение этого времени потребуется не только ликвидировать неисправность, но и пройти внеочередной техосмотр, в ходе которого проверят только тот узел или компонент, из-за которого выписали запрет. Естественно, за такой осмотр придётся заплатить самостоятельно. Как только в информационной системе ЕАИСТО появится новая диагностическая карта, запрет на эксплуатацию будет снят.

Предполагается также, что приостанавливать действие диагностической карты будут не всегда. Например, если водитель сам на месте поменяет перегоревшую лампочку, его отпустят без жёстких санкций.

Однако в некоторых ситуациях есть риск остаться не только без диагностической карты, но и без автомобиля. Например, когда водитель не может отправиться к месту устранения неисправности, или если у него не работают дворники в плохую погоду, или не включаются фары ночью.

Не получится уехать, если неисправны тормоза, рулевое управление или тягово-сцепное устройство. В этой ситуации автомобиль задерживается и отправляется на штрафстоянку.

За что могут изъять СТС

Если по истечении трёх суток в информационной системе ЕАИСТО не появится новая диагностическая карта, а машина вновь попадётся на дороге сотруднику ГИБДД, то свидетельство о регистрации транспорта будет изъято. Соответственно, в такой ситуации дальнейшее движение возможно только на эвакуаторе.

Как вернуть документы?

Чтобы вернуть свидетельство, потребуется устранить неисправность, свозить машину на эвакуаторе на пункт техосмотра, оформить диагностическую карту и только потом отправиться в ГИБДД.

За что могут аннулировать диагностическую карту или изъять СТС сейчас

В настоящее время аннулировать или приостановить действие диагностической карты не может никто, кроме суда. Да и в суд по этому поводу вправе обратиться только страховая компания — если ДТП произошло из-за неисправности автомобиля и есть доказательства, что техосмотр машина не проходила. И сделано это, скорее всего, будет для того, чтобы отказать в выплате по причине использования подложного документа при оформлении страховки.

Право аннулировать диагностические карты появится у ГИБДД с 1 марта, когда вступят в силу поправки в закон о техосмотре. Основания те же: оформление диагностической карты на автомобиль, диагностика которого не проводилась.

Право приостанавливать действие диагностической карты по причине запрета эксплуатации появится у ГИБДД через год после того, как поправки в закон о безопасности дорожного движения будут приняты Госдумой, одобрены Советом Федерации, подписаны президентом и опубликованы.

СТС изъять сейчас могут только в том случае, если документ находится в розыске или на нём есть признаки подделки. В розыск СТС попадает, как правило, по причине приостановления регистрации машины прежним собственником или по причине аннулирования регистрации.

Аннулировать регистрацию автомобиля могут, например, если в конструкцию машины были внесены изменения без оформления в ГИБДД. Также регистрация прекращается, если в ГИБДД поступает информация о смерти собственника автомобиля.

auto.ru. Журнал

Навальный против Бильченко

Лёшу Навального знают все. Подавляющее большинство его не любит. Его не любят настолько, что даже люди, поддерживающие Лёшу, говорят: «Мы не за Навального, мы за правду».

В Киеве есть девушка, которая за правду. Она серьёзно отличается от местных «русофилов», давно возненавидевших «не пришедшую» Россию. Девушка не стала объяснять, что её «убьют бандиты» или «посадит СБУ», - она чётко заявила позицию, не совпадающую с официальной идеологией «украинской демократии».

Девушку зовут Женя Бильченко. Она, на момент написания статьи, ещё не уволенный профессор киевского пединститута (переименованного в педуниверситет) имени Драгоманова. Девушка была активисткой майдана – одной из тех, кто не просто демонстрировал там свои «красивые лица», но и выводил на майдан своих студентов, которые верили «профессору».

Женя Бильченко – редкий человек, честно (бесплатно) стоявший на майдане, и потом в нём (майдане) разочаровавшийся. Она даже публично раскаялась в своём «майданстве». Также публично она отреклась от «Правого сектора» и прочих нацистских формирований, которым помогала в первые два года после февральского, 2014 года, путча. Более того, в отличие от молчащих «русских украинцев», которые до сих пор ждут «русские танки», на чьей броне они придут к власти, Женя Бильченко совершила героический поступок: она открыто заявила о том, что насильственная украинизация ущемляет права огромного количества «русскоязычных украинцев». Женя Бильченко – честный человек. Когда она верила в майдан, она плясала с «Правым сектором» и очень любила нацистов, считая, что на майдане рождается «полилог». Чтобы вам было понятнее «полилог» – разговор многих, а в конкретной ситуации Киева 2013-14гг. – варианты свержения Януковича.

Потом Женя искренне верила, что «сепаратисты» и «агенты Путина» пытаются отнять у Украины её независимость. Она честно поддерживала «волонтёров», воевавших в Донбассе. Её не смущали артиллерийские обстрелы и авиаудары украинских вооружённых сил по городам Донбасса. Года через два после начала гражданской войны на Украине Женя «прозрела». Она публично раскаялась в поддержке майдана. Это был 2016 год. Никто Женю не обижал. Её «красивое лицо» уже никого не интересовало.

Прошло почти пять лет и выяснилось, что русскоязычные майдановцы – враги народа (новорождённого украинского народа). Они попали под действие нового «языкового» закона. С момента вступления его (закона) в силу, только полный идиот мог продолжать рассказывать, что «никто не мешает вам говорить по-русски». Женя Бильченко – не идиотка. Она сразу указала на противоречие нового закона Конституции и украинскому законодательству. С этого счастливого момента её (бывшую «поэтессу майдана») начали травить люди, имевшие к майдану весьма отдалённое отношение. В этот момент выяснилось, что (как мы давно говорили) идеей майдана была не «евроинтеграция», а русофобия.

Женя оказалась достаточно умной девочкой, чтобы даже это понять. Только дошло до неё это где-то в конце 2020 года. Женя, кроме остальных своих достоинств – поэтесса. Я бы даже сказал, что после Юнны Мориц (последнего поэта, оставшегося нам от 60-х годов прошлого века), Женя – никому не нужный «Пушкин эпохи». И в России, и (тем более) на Украине поэзия интересует только в том случае, если её можно использовать как элемент пропаганды.

Женя – поэт-лирик. Неважно пишет она о своих личных чувствах или о гражданской позиции. Она всегда честна и мы всегда (хоть в прозе, хоть в стихах) видим Женю. Значит ли это, что мы должны к ней прислушиваться или, не дай Бог, следовать её указаниям? Ни в коем случае!

Женя была на майдане, поддерживала его своим талантом. И это плохо. Женя раскаялась, искренне раскаялась, и это хорошо. Возможно, десяток-другой потенциальных «хороших лиц» не придёт на майдан. Есть проблема: пятнадцать-двадцать, или больше, тысяч погибших из-за «хороших лиц», стоявших на майдане, вместе с Женей. И продолжающих погибать, из-за «ошибки», в которой они «раскаялись».

Почему я пишу об искренности, а раскаяние беру в кавычки? Потому, что они (раскаивающиеся, которых, кстати, очень немного), раскаиваются не в факте своего выхода на майдан, а в том, что «не тех поддержали». Например, той же Жене, ещё до майдана объясняли, что на площади она будет поддерживать нацистов, которые, в конечном итоге, её саму в концлагерь запрут. Женя только сейчас поверила, и то не до конца, поскольку с нацистами, готовыми её в любой момент убить, планирует бороться в рамках закона (который на Украине, благодаря, в том числе и Жене, не действует с 2014 года).

Единственная девушка, которая поняла, что ошиблась, и даже публично признала, что ошиблась, так и не поняла в чём именно она ошиблась. Женя активно общается с неомарксистами (такими же радикалами, как те, от которых она сбежала после майдана). Она не доверяет неомарксистам (опыт уже есть), но так и не может понять почему. Только что она отказалась от крайних правых, а сейчас ей не очень нравятся крайние левые.

Ключевое слово здесь – крайние. Женя – борец за всё хорошее, против всего плохого. Она поэт-радикал: что-то вроде лорда Байрона, готового погибнуть за свободу Греции. Байрон не спрашивал правые или левые радикалы его коллеги-борцы, главное, что они воевали против турок.

Женя борется против власти. Она сражалась против власти Януковича, потом, против «агрессии» Путина. Сейчас она сражается против «русофобии» Зеленского. Все свои прошлые кампании она не дезавуировала. Более того, она готова их возобновить. Просто конкретно сегодня ей мешают говорить по-русски в стране, которую она отбила у Путина. Женя объясняет идиотам, что её позиция – единственный вариант спасения Украины, как государства. Только союз украиноязычных и русскоязычных русофобов может сохранить (воссоздать из руин) Украину. Она, бедная, талдычит об этом наци-радикалам, с которыми радостно сидела на майдане, но которых позже, как профессор, пыталась научить уму-разуму. А они её не понимают.

Женя – честная девушка. С первого дня, когда её дороги в майдан-радикалами разошлись, она начала работать с российскими коллегами. Только так случилось, что её российские друзья оказались сторонниками майдана (только российского). Прошло время, правый майдан стал не актуален (большая часть населения России не поддерживает идею правого переворота), тут-то Женя и оказалась главной подругой российских левых радикалов, пытающихся «свергнуть режим», опираясь на левую (троцкистскую) идею.

Женя Бильченко – честная и искренняя девушка. В Италии 20-х она носила бы чёрную рубашку, в Германии 30-х – коричневую. А в СССР была бы комсомолкой. Причём могла бы состоять одновременно в нацистах, фашистах и коммунистах. Её бы это не то что не покоробило, наоборот, дало бы основания для хвастовства: посмотрите, как я смогла всех объединить (особенно в своих стихах).

Повторю, Женя – очень талантливый человек. Если бы я не боялся оскорбить память Пушкина, назвал бы её современным Пушкиным. По сравнению со всеми остальными (питерскими, московскими, донецкими, екатеринбуржскими и прочими) поэтами, она – единственный человек, которого по полному праву можно назвать поэтом. Даже Поэтом (с большой буквы).

Проблема заключается в том, что ни один политолог не может создать ядерный реактор или двигатель для современной космической ракеты. Точно так же, ни один физик (даже академик) не может адекватно заниматься политикой (убьёт самое устойчивое государство, желая ему только блага). Женя пытается погрузить весь мир в свою лирику. А мир не лиричен, мир практичен. Поэтому она мечется от майдана к майдану, и, осудив украинский майдан, обязательно войдёт в союз с теми, кто хотел бы организовать русский майдан.

У неё бы получилось. Повторю, что она девушка искренняя и, в своей искренности, очень убедительная. Но, у нас, слава Богу, долго и плодотворно работал Лёша Навальный. Его собираются посадить, и, в назидание таким же неадекватам, возможно, не выпустить. Как человек, он мне тоже не нравится, если бы он случайно сломал себе шею, я бы не страдал. Тем не менее, считаю, что Навальному надо дать Героя России (желательно, посмертно), поскольку благодаря ему, никакие честные и искренние поэтессы, невзирая на их талантища, не смогут повести за собой очередной майдан. А могли бы.

Слава дураку и хаму! Если бы не его идиотизм и хамство, России было бы намного сложнее отбиваться от леволиберальной оппозиции. Женины стихи многих (как правых, так и левых радикалов) берут за душу своей искренностью (Женя тоже радикальна, только пока этого не осознаёт). Только Лёша Навальный, со своей командой амбициозных ничтожеств, смог помножить на ноль реальную и опасную «интеллигентскую» оппозицию. Ту, у которой одно стихотворение может вывести на улицы сотни тысяч. Сейчас, никто ничего хорошего не напишет о Лёше, ибо стыдно, и никто ничего не напишет похожего на лёшины призывы, ибо глупо. А остальное – песни ни о чём.

Пока творчество Жени Бильченко никак не влияет на ситуацию в России, оно мне нравится. Что же касается её попыток превратить её прекрасную лирику, в гражданскую поэзию, то её друзья-нацисты сами с этим быстро разберутся. А у нас, будет ещё один мёртвый герой, которому не жаль и памятник поставить. Ибо мёртвые герои, отлитые в бронзе и высеченные в граните, никому не мешают. Они молчат, от их имени говорим мы.

Ростислав Ищенко

Православный календарь

Четверг, 18 Февраля 2021 года (5 Февраля 2021 по ст.ст.)

Седмица 37-я по Пятидесятнице, Глас третий Попразднство Сретения Господня. Мц. Агафии (251). Свт. Феодосия, архиеп. Черниговского (1696). Мц. Феодулии и мчч. Елладия, Макария и Евагрия (ок. 304). Прмч. Николая Цикуры (1918); прмц. Александры Каспаровой, мч. Михаила Амелюшкина (1942). Елецкой-Черниговской (1060), Сицилийской, или Дивногорской (1092), и именуемой "Взыскание погибших" (XVII) икон Божией Матери. Свт. Полиевкта, патр. Константинопольского (Греч.). Новомч. Антония Афинского (Греч.). Новомчч. Агафии Белорусской (1938), схимон. Евгения (1939) и прав. Парамона (1941).

Пятница, 19 Февраля 2021 года (6 Февраля 2021 по ст.ст.)

Седмица 37-я по Пятидесятнице, Глас третий Попразднство Сретения Господня. Прп. Вукола, еп. Смирнского (ок. 100). Прпп. Варсонофия Великого и Иоанна Пророка (VI). Свт. Фотия, патриарха Константинопольского (891). Мцц. Дорофеи, Христины, Каллисты и мч. Феофила (288-300). Мч. Иулиана (312). Мц. Фавсты и мчч. Евиласия и Максима (305-311). Мцц. Марфы, Марии и брата их прмч. Ликариона отрока. Сщмч. Димитрия Рождественского пресвитера и мч. Анатолия Рождественского (1921); сщмч. Василия Надеждина пресвитера (1930); сщмч. Александра Телемакова пресвитера (1938). Прп. Дорофеи схимницы, Кашинской. Свт. Маела, еп. Ардахского, ученика св. Патрика (488) (Кельт. и Брит.). Мчч. Фавста, Василия, Сильвана и свв. мчч. Дарионских в Константинополе (Греч.). Прп. Иоанна Фивского, монаха (Греч.).

Суббота, 20 Февраля 2021 года (7 Февраля 2021 по ст.ст.)

Седмица 37-я по Пятидесятнице, Глас третий Попразднство Сретения Господня. Прп. Парфения, еп. Лампсакийского (IV). Прп. Луки Елладского (ок. 946). Мчч. 1003 Никомидийских (303). Сщмч. Александра Талызина пресвитера (1938); сщмч. Алексия Троицкого пресвитера (1942). Прп. Мастридии Иерусалимской. 6 мчч. фригийских (Греч.). Прп. Петра Моноватийского, монаха (Греч.). Свт. Априона, еп. Кипрского (Греч.). Новомч. Георгия Критского (Греч.).

Воскресенье, 21 Февраля 2021 года (8 Февраля 2021 по ст.ст.)

Неделя о мытаре и фарисее, Глас четвертый Вмч. Феодора Стратилата (319) Прор. Захарии Серповидца из 12-ти (ок. 520 г. до Р.Х.). Свт. Саввы II, архиеп. Сербского (1271). Сщмчч. Симеона Кульгавца, Андрея Добрынина, Сергия Любомудрова и Петра Маркова пресвитеров (1938); сщмч. Александра Абиссова пресвитера (1942). Свт. Макария, еп. Пафусского (Греч.).

Понедельник, 22 Февраля 2021 года (9 Февраля 2021 по ст.ст.)

Седмица 1-я предуготовительная, Глас четвертый Сплошная седмица, пост отменяется. Отдание Сретения Господня. Мч. Никифора, из Антиохии Сирской (ок. 257). Обретение мощей свт. Иннокентия, еп. Иркутского (1805). Обретение мощей свт. Тихона, патриарха Московского и всея России (1992). Прп. Панкратия Печерского, в Дальних пещерах (XIII). Прпп. Никифора (1557) и Геннадия (ок. 1516), Важеезерских. Сщмчч. Маркелла, еп. Сикелийского, Филагрия, еп. Кипрского, и Панкратия, еп. Тавроменийского (I). Сщмч. Василия Измайлова пресвитера (1930); сщмч. Иоанна Фрязинова пресвитера (1938). Прпп. Емилиана и Бракхио Турского (Галл.). Свт. Тейло, еп. Лландафского (VI) (Кельт. и Брит.).

Вторник, 23 Февраля 2021 года (10 Февраля 2021 по ст.ст.)

Седмица 1-я предуготовительная, Глас четвертый Сплошная седмица. Сщмч. Харалампия и с ним мчч. Порфирия, Ваптоса и 3-х мучениц (202). Блгв. кн. Анны Новгородской (XI). Прп. Прохора Печерского, в Ближних пещерах (1107). Прп. Лонгина Коряжемского (1540). Прав. Галины (III). Мцц. дев Еннафы, Валентины и Павлы (308). Сщмч. Константина Верецкого пресвитера (1918); сщмчч. Петра Грудинского и Валериана Новицкого пресвитеров (1930). Иконы Божией Матери "Огневидная". Свтт. Иоакима, Луки, Германа, Аркадия, Григория, Мартирия, Антония, Василия и Симеона, епп. Новгородских. Свт. Анастасия, архиеп. Иерусалимского (Греч.). Новосщмч. Анатолия (Грисюка), митр. Одесского (1938).

Среда, 24 Февраля 2021 года (11 Февраля 2021 по ст.ст.)

Седмица 1-я предуготовительная, Глас четвертый Сплошная седмица. Сщмч. Власия, еп. Севастийского (ок. 316). Блгв. кн. Всеволода, во Святом Крещении Гавриила, Псковского (1138). Прп. Димитрия Прилуцкого, Вологодского (1392). Прп. Кассиана Босого, Волоколамского (1532). Прав. Феодоры, царицы греческой, восстановившей почитание святых икон (ок. 867). Св. Гобнеты (V) (Кельт. и Брит.). Прп. Кедмона Витбийского, монаха (680) (Кельт. и Брит.). Прп. Георгия, игумена Кратовского, Сербского (Греч.). Новомч. Георгия Сербского (Серб.).

Псаломщик

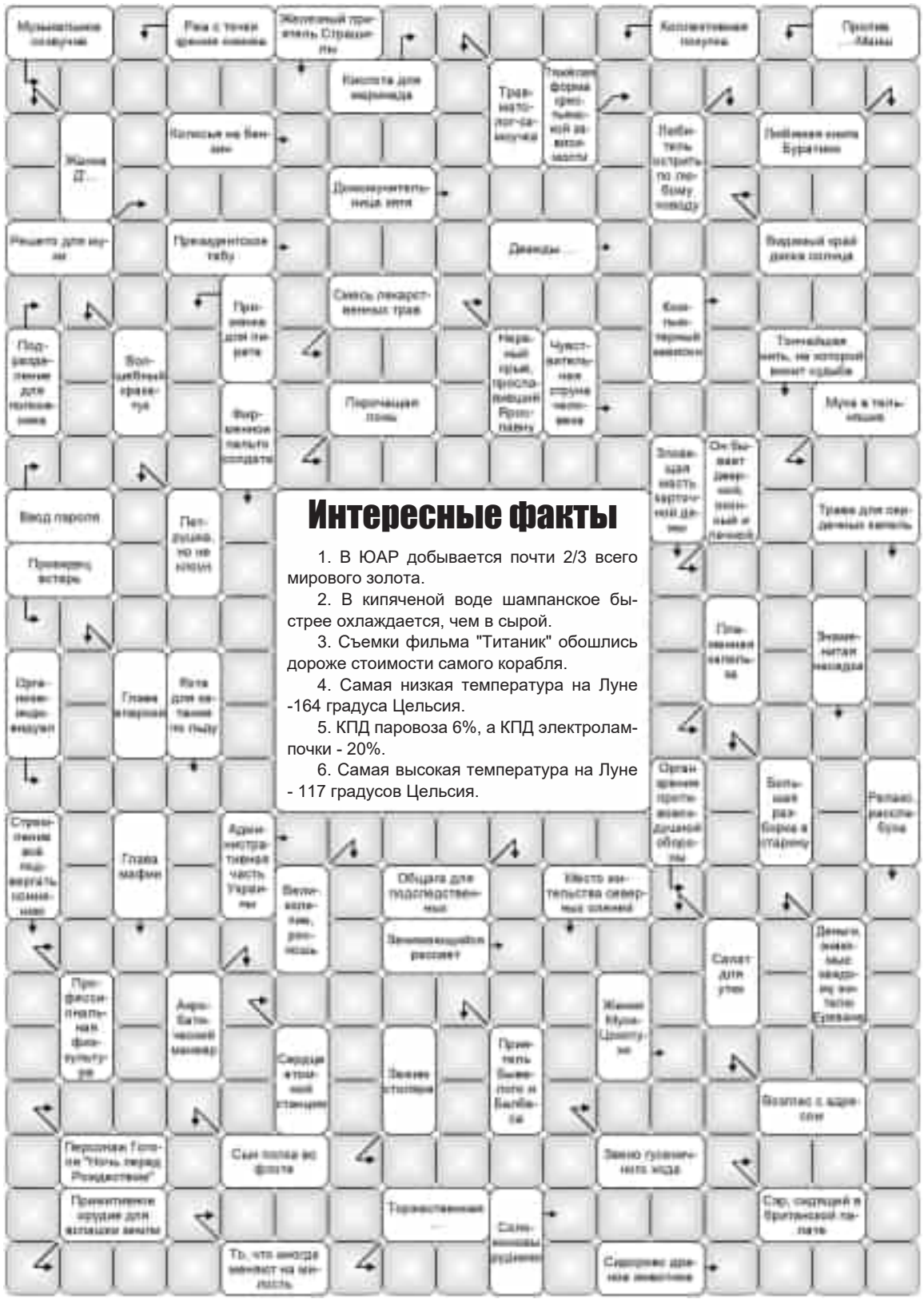

Интересные факты

1. В ЮАР добывается почти 2/3 всего мирового золота.
2. В кипяченой воде шампанское быстрее охлаждается, чем в сырой.
3. Съемки фильма "Титаник" обошлись дороже стоимости самого корабля.
4. Самая низкая температура на Луне -164 градуса Цельсия.
5. КПД паровоза 6%, а КПД электролампочки - 20%.
6. Самая высокая температура на Луне - 117 градусов Цельсия.

Ученые предсказали очередную волну пандемии COVID-19

Ученые из США и Франции построили модель развития пандемии COVID-19 в 2021 году.

По их прогнозам, следующая волна наберет силу к началу лета и будет связана с появлением новых, более заразных штаммов вируса SARS-CoV-2, а ключевым фактором станет эффективность вакцин.

Результаты исследования опубликованы на сервере препринтов medRxiv.

В первую волну пандемии COVID-19 большинство стран предприняли серьезные противоэпидемиологические меры: закрытие предприятий и учебных заведений, тестирование и отслеживание контактов, социальное дистанцирование.

И хотя эти ограничения помогли контролировать передачу вируса, без вакцин их было недостаточно для предотвращения повторных волн инфекции.

Сейчас, когда во многих странах уже началась массовая вакцинация, возникла другая серьезная проблема — появление новых, более заразных вариантов вируса.

В Великобритании выявлен так называемый британский штамм B.1.1.7, не менее опасные штаммы обнаружили в Бразилии и Южной Африке.

Специалисты из Онкологического исследовательского центра Фреда Хатчинсона в Сиэтле и Университета Гренобль-Альпы во Франции разработали прогнозную модель, позволяющую предсказать развитие пандемии в 2021 году.

Как отмечают авторы, несмотря на то что вирус SARS-CoV-2 уже довольно хорошо изучен, остается значительная неопределенность в сроках и интенсивности будущих волн из-за различных оценок заразности новых штаммов и отсутствия данных по эффективности вакцин против них.

Тем не менее результаты моделирования показали, что во всех возможных сценариях главные факторы, позволяющие существенно снизить смертность, — это быстрая вакцинация и раннее введение режима изоляции.

Отдельно авторы проанализировали сложности, возникающие при развертывании вакцинации. В качестве тестового региона они взяли округ Кинг штата Вашингтон и смоделировали различные сценарии с переменными показателями, такими как уровень вакцинации населения, профили эффективности вакцин и пороговые значения для введения и ослабления мер по изоляции.

Задача заключалась в том, чтобы выяснить, какие из переменных оказывают наибольшее влияние на уровень инфицирования и смертность, и рассчитать оптимальное время нахождения в изоляции.

Исследователи отмечают, что их модель работает и в других штатах или регионах с более низкой или высокой заболеваемостью и различными программами вакцинации.

Согласно всем сценариям, к началу лета новые, более заразные варианты вируса станут доминирующими.

При этом показатели смертности, госпитализаций и общего количества заболевших будут ниже, чем в прошлом году (при условии, что власти будут вовремя вводить ограничения).

"Наша модель прогнозирует, что с новыми, более заразными, вариантами высокие пороговые значения для запуска частичной изоляции приведут к увеличению общего числа инфекций и смертей на душу населения", — пишут авторы статьи.

Многое будет зависеть и от уровня вакцинации населения и эффективности вакцин.

"Высокая эффективность вакцин против новых, более заразных вариантов и, в частности, их способность блокировать продолжающуюся передачу, а не просто предотвращать симптомы, потенциально могут предотвратить тысячи инфекций и спасти сотни жизней", — отмечают ученые.

РИА Новости Наука

Ответы на кроссворд в середине газеты

Ответы на кроссворд на текущей странице

Издание «Горловка.Сегодня»
Учредители: ФЛ-П Мещеряков А.В.
Главный редактор: Мещеряков А.В.
Выпуск № 07 (304), дата выхода 18.02.2021 года
Время подписания в печать по графику - 18^{00}, фактическое - 19^{00} 16.02.2021 года.

Штрих код ГП «Почта Донбасса» 44000484

Подписной индекс: 28027 | **Тираж:** 3400 экземпляров (в неделю)
Цена: свободная цена, **Рекомендуемая цена:** 17 российских рублей
Для детей старше 16 лет | Форма распространения: газета
Адрес редакции и адрес издателя: 284617, ДНР, г. Горловка, ул. Первомайская, 25/ф19 (магазин «Вавилон»)
Фактический адрес: 284626, ДНР, г. Горловка, пр. Победы, 66 (студия «RitMix»)
Отпечатано в ООО «Первая городская типография», 83004, ДНР, г. Донецк, ул. Горная, 2, тел. 3451329
Свидетельство о регистрации средства массовой информации Серия ААА №000212. Дата выдачи 22 ноября 2018 года, выданное Министерством информации Донецкой Народной Республики.
Почта: gorlovkasegodnya@ya.ru
Телефоны: 071 479-36-79, 099 057-28-10

Редакция может публиковать материалы, не разделяя точку зрения автора. Ответственность за достоверность информации, цитат, географических названий, собственных имен и прочих сведений, а также за то, что материалы не содержат данных, закрытых для печати, несут авторы публикаций. Ответственность за содержание рекламных объявлений несет рекламодатель. Использовать опубликованные материалы можно только с разрешения редакции.

Стоимость размещения объявления (рекламы) на главной странице газеты «Горловка.Сегодня» 8 рублей 1 см² или 15 купонов газеты «МОЗАИКА» на один выход.