Горловка.Сегодня

Выпуск 45/133

Выходит с 30 апреля 2015 года

Четверг, 9 ноября 2017 года / gorlovkasegodnya.ru / gorlovkasegodnya@ya.ru / **Подписной индекс: 28027**

Трамп едет на саммит АТЭС торговаться с Путиным

Трудно припомнить случай, когда над всесильной Америкой какая-то третьеразрядная держава издевалась столь открыто и безнаказанно. Ким Чен Ын поставил под вопрос глобалистские амбиции США и их претензии на роль мирового жандарма. Поэтому, с точки зрения Трампа, если исход сирийского и украинского кризисов может иметь различные варианты, то с КНДР есть только один путь – северных корейцев необходимо сломить.

Правда, всякий понимает, что военный путь при этом исключён. Однако между войной и военным давлением существует большая разница. Планы США разместить вокруг КНДР новые боевые подразделения, включая ядерные ракеты, направлены в первую очередь на усиление военного давления. Сюда же относится и безмерное бряцание оружием. «Военное решение полностью готово (locked and loaded) на случай, если Северная Корея поведет себя недостаточно мудро. Надеюсь, Ким Чен Ын найдёт иной путь!» – выложил американский президент в «Твиттер» незадолго до начала своего турне по четырём тихоокеанским государствам (Япония, Китай, Южная Корея, Вьетнам), которое завершится его участием в саммите АТЭС во вьетнамском Дананге.

Затем в таком же духе он выступил перед американскими военнослужащими на военно-воздушной базе Yokota в японском городе Фусса. «Мы господствуем в воздухе, мы господствуем на море, мы господствуем на суше и в космосе. И не потому, что у нас лучшее оборудование, хотя это так. Но потому, что у нас есть нечто большее, чем оборудование. У нас – лучшие люди». И тут же предупредил «всех диктаторов и диктаторские режимы в мире», чтобы не смели недооценивать мощи Америки. «Америка может напомнить им, что с ними было в прошлом, и это не было особенно приятным».

Привычное фанфаронство Трампа выглядело бы смехотворным (многие военные авантюры США оборачивались большими неприятностями для Америки), если бы оно не нагнетало военную напряжённость вокруг КНДР. Нельзя исключать, что Трамп повышает градус своей риторики специально перед встречей с Путиным в Дананге на полях саммита АТЭС.

Однако в этом контексте обращает на себя внимание следующий момент. Посол РФ в США Ю. Антонов, говоря о возможных темах на встрече двух президентов, назвал обсуждение кризисов на Корейском полуострове и в Сирии. В то же время госсекретарь Рекс Тиллерсон, рассуждая о предполагаемой повестке дня, дополнительно обозначил Украину. Этот нюанс немаловажен. Россия, таким образом, даёт понять, что считает всю американскую возню в украинском кризисе не достойной серьёзного внимания, миссию спецпредставителя по Украине Курта Уолкера ничтожной, США – не участвующими в Минских соглашениях.

В то же время стремление Вашингтона выдать свою позицию по Украине за стоящий товар говорит о том, что дела у Трампа идут не блестяще. Президента Путина ждёт попытка недобросовестного торга: мол, мы вам делаем уступки по Украине, а вы помогайте нам в давлении на Северную Корею. Попытка эта не только недобросовестна, но и бесперспективна. Позиция России предельно ясна – на все возможные уступки в отношении КНДР Москва уже пошла. Присоединилась к санкциям, которые неминуемо будут иметь негативное воздействие на экономику этой страны. Недостача размером в 1 млрд. долларов от сокращения экспорта природных минералов и морепродуктов ударит по Северной Корее весьма чувствительно. Однако это та плата, которую руководство КНДР понесёт за развитие наступательного стратегического оружия. В мире нет государства, которое одобрило бы такую политику, потому что лидеры приходят и уходят, а ядерные ракеты остаются.

В то же время для Москвы сам торгашеский подход Трампа к решению острейших мировых проблем принципиально неприемлем. Не только потому, что РФ не заинтересована подыгрывать силовой политике США на полуострове, обреченной на провал, но и потому, что Россия принципиально стоит на позициях открытой политики, исключающей подобный торг.

К тому же время для торга совсем не подходящее для США. Продолжающееся расследование спецпрокурора Роберта Мюллера о «российском следе» в американских выборах 2016 года и о тайных контактах команды Трампа с российской стороной. Кроме того, пакет санкций против энергетической политики РФ не предполагает встречного движения и компромиссной позиции со стороны Москвы.

Трампу очень хотелось бы заручиться поддержкой Москвы в своей авантюрной линии против КНДР. Однако этим надеждам не суждено сбыться. Напротив, ему предстоит услышать, что палка согнута до предела и дальше её перегибать нельзя. Ни в экономике, ни тем более в военном отношении. Нужен поиск компромиссов, который кроме самого Трампа начать никто не сможет.

И уж совсем Москва не ждёт от США никаких серьёзных предложений по Украине. Это показали встречи Курта Уолкера с Владиславом Сурковым, которые, по сути, ни к каким сдвигам не привели. Несмотря на то, что США являются распорядителями украинской внутренней и внешней политики, рулевые тяги этой политики заржавели и покрылись коррупционной грязью настолько, что они ничего не могут сделать. Даже спецоперация, проведенная американскими спецслужбами по устрашению Порошенко с помощью наёмного клоуна Саакашвили, не принесла желаемого эффекта. Какие-то законы, формально обозначившие долгожданные украинские реформы, Верховной радой приняты, но государственная машина не показывает никаких признаков улучшения работы. Она всё так же парализована коррупцией, как и до операции устрашения.

Трампу нечего предложить Путину и по сирийскому вопросу. Правительственная армия САР с помощью российских ВКС уже практически уничтожила боевиков, и это дает ей преимущество в переговорах с политической оппозицией. Тем более что намерения руководителей Сирийской свободной армии перейти на сторону правительства означает фактическое признание поражения в борьбе с Башаром Асадом. У США в Сирии не остаётся никакой серьёзной опоры.

Трамп похож на цыгана, который едет на рынок продавать надутую воздухом лошадь. Однако рынок нынче не тот. Никто не купит.

Источник: КОНТ

Генетическое оружие способно оказаться страшнее атомной бомбы

После слов Владимира Путина о сборе биоматериала россиян с таинственными целями тема генетического оружия вышла в новостные топы. В основном сама идея такого ОМУ подвергается осмеянию, но, к сожалению, все не так просто. Накануне Россия, США и Великобритания приняли заявление о мерах против биологического оружия, согласившись с тем, что «мир сталкивается с серьезными вызовами с точки зрения биологической безопасности». Речь, в частности, идет об угрозе разработки, приобретения и применения биологического оружия государственными и негосударственными субъектами, а также научно-технических достижениях, «которые обладают потенциалом, чтобы приносить большую пользу, однако могут быть использованы для причинения вреда».

За несколько дней до этого президент Владимир Путин в ходе заседания Совета по правам человека заявил, что некие иностранные силы собирают биологический материал российских граждан. **Продолжение на стр. 6...**

Подпишись сам! Подпиши родителей!

Оформи подписку на газету «Горловка.Сегодня» по месту проживания у своего почтальона, а также в любом отделении почтовой связи ДНР.

Подписной индекс: 28027

«Скорая помощь» в Горловке

Внимание! В связи с отключением компанией Vodafon Украина телефона «скорой помощи» - 103 в Горловке абоненты МТС могут вызвать «скорую» по телефону: **0667040420**. По городскому телефону и по «Фениксу» скорую вызываем по прежнему номеру - 103.

Вниманию абонентов «Vodafone»

С 7 ноября мобильный оператор «Vodafone Украина» повысит стоимость услуг. Тарифный план Red S подорожает на 10 грн. Теперь ежемесячная абонентская плата составит 70 грн. Стоимость звонков на другие сети вне пакета вырастет до 0,50 грн/мин (было 0,25 грн/мин). Также изменится схема предоставления интернет-пакетов после исчерпания месячного лимита. Теперь пользователи будут получать по 100 МБ за 5 грн. и количество таких пакетов ограничено 20 штуками в сутки. Тарифный план Red M подорожает на 20 грн. и ежемесячная абонентская плата теперь составит 110 грн. При этом, будет увеличен пакет минут на звонки на другие сети по Украине до 150 минут (было 105 минут). Дневной безлимит на звонки внутри сети будет стоить 2 грн. и сумма будет сниматься ежедневно вне зависимости от пользования. Условия по использованию дополнительных мегабайтов интернета будут такими же, как в тарифном плане Red S.

Источник: сайт оператора

На всю оставшуюся жизнь

Я пенсионер по возрасту. Работал преподавателем физики в учебных заведениях Горловки. Расскажу о том, как однажды пример, вызвавший глубокие положительные эмоции, повлиял на мою судьбу. У меня был школьный друг, его мама работала преподавателем химии в техникуме.

Она решила приобщить своего сына к искусству. Купила ему баян. Пригласила к себе домой студента техникума, чтобы он поиграл на том баяне, показал, рассказал. Я в тот момент был у них, когда к ним пришел паренек не складный с виду, с азиатским лицом. Он играл мелодии доступные восприятию присутствующих, вызывая детское восхищение и трогательное уважение к себе. Надо было быть деревянным, чтобы никак не реагировать на происходящее. Меня зацепил на всю оставшуюся жизнь. С этим порывом души я пришел домой.

В то время еще не было ни телевидения, ни компьютеров. Помимо дворового футбола душа требовала духовной пищи. Мой брат и сестра помнят как я ревел, донимая своих родителей просьбой купить мне баян. Мать сокрушалась. Мыслимо ли это, такая тяжелая жизнь, отец один работает простым рабочим, а этому купите баян. Отец молчал, глядя на меня.

Однажды вечером отец пришел с работы с чемоданом. Открывай - сказал он мне. Я открыл и потерял дар речи от переполнившего меня счастья. В футляре находился перламутровый черно - красного цвета баян. Это был трофейный баян с красивым разливным звуком. Отец купил его в рассрочку у фронтовика, который привез этот баян в Сибирь для своего сына после окончания войны. Но его сын «в тему не въехал».

Мне предстояло осваивать этот инструмент. В книжном магазине я купил самоучитель игры на баяне. Стал изучать ноты, технику игры. Всякое занятие человека во что-то выливается. Постепенно стал играть мелодии, что были на слуху народа в то время. В радость себе и другим.

В том самоучителе были напечатаны ноты модного в то время Полонеза Огинского. Это было первое серьезное произведение, которое я выучил. А дальше были некоторые вальсы Штрауса, музыка Брамса, Дворжака и многие другие музыкальные произведения, которые прошли со мной по жизни. На все это был затрачен не малый интеллектуальный труд. Зато музыка украсила мою жизнь.

Сейчас играю на так часто и не так качественно. Возраст. Но все равно.

Льется музыка, музыка, музыка
То печаля, то веселя,
Бесконечная, вечная, мудрая,
От которой так хочется жить.

Березанский А. Д.

В Горловке полицейские задержали разбойника

До 8 лет лишения свободы грозит 43-летнему жителю Енакиево, который совершил разбойное нападение на 39-летнего горловчанина. Злоумышленник оперативно задержан сотрудниками Никитовского райотдела полиции Горловки.

Стражи порядка установили, что фигурант напал на потерпевшего со спины, ударил его по голове бутылкой и похитил мобильный телефон. В тот же день ранее судимый налетчик был задержан правоохранителями.

По данному факту возбуждено уголовное дело по ч. 1 ст. 174 УК ДНР (разбой). Санкция статьи предусматривает наказание в виде лишения свободы на срок до 8 лет со штрафом в размере до 500 тысяч рублей.

ГУ МВД ДНР

В Горловке продолжается акция «Чтим и помним»

Активисты Горловского отделения Общественного Движения «Донецкая Республика» совместно с воспитанниками военно-патриотического клуба «Патриот» Никитовского района продолжили акцию «Чтим и помним», в рамках которой посетили ветеранов ВОВ, общаются с ними и передают гуманитарную помощь.

В пятницу, 3 ноября, активисты посетили жителя Горловки, ветерана ВОВ – Спиридонова Николая Петровича, который очень обрадовался визиту гостей и с удовольствием пообщался с теми, кто всеми силами старается не забывать и гордиться славным военным прошлым своих земляков. Николай Петрович, служивший на границе с Польшей мотострелком, рассказал о тех страшных событиях Великой Отечественной войны, поделился удивительными историями своей военной жизни и, конечно, коснулся событий сегодняшних реалий.

«Очень здорово, что не смотря на сложную обстановку и военные действия, в нашем городе Воинской Славы – Горловка, подрастающее поколение помнит и чтит наших ветеранов, которых становится меньше с каждым годом!», – о рассказала секретарь первичной ячейки МО ОД «ДР» администрации Никитовского района Юлия Беспечальных.

Источник: администрация города

Республиканские соревнования по спортивным танцам

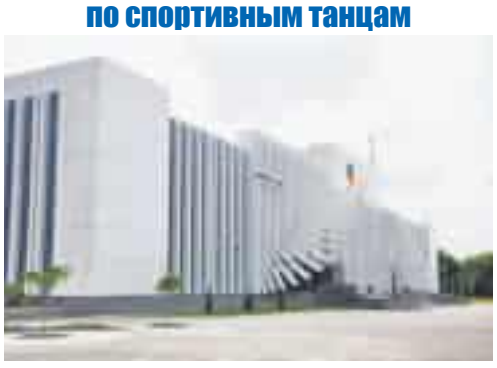

В воскресенье, 5 ноября, в зале КСКЦ «Стирол» прошли открытые Республиканские классификационные соревнования по спортивным танцам «Кубок главы администрации города Горловка - 2017». Танцевальное мастерство демонстрировали около 500 спортсменов из городов: Горловка, Донецк, Енакиево, Луганск, Макеевка и Торез. В первом отделении за вожделенные медали сражались дети от 6 до 11 лет, во втором - юниоры и молодежь с сольными и парными выступлениями. Зал концерт-холла был полон болельщиков и зрителей, желающих насладиться этим, поистине, красивым и зрелищным видом спорта.

В городе прошла операция «Быт»

На территории Горловки прошла целевая операция «Быт», в которой было задействовано около 90 сотрудников личного состава Горловского ГУ.

В ходе проведения операции по месту жительства с целью проверки образа жизни полицейские посетили 200 граждан, состоящих на учете в районных отделах полиции, из них около 180, состоящих на учете за совершение насилия в семье, 20 несовершеннолетних правонарушителей, один человек, состоящий на учете, как «родитель, отрицательно влияющий на детей».

Сотрудниками СУИП выявлено и задокументировано 4 преступления, предусмотренных ст. 120 УК ДНР (угроза убийством или причинением тяжкого вреда здоровью).

22 лица привлечены к административной ответственности, составлено 10 протоколов по ч. 1 ст.173(2) КУоАП (совершение насилия в семье или невыполнение защитного предписания или непрохождение коррекционной программы) и 12 протоколов по ст. 184 (неисполнение родителями или лицами их заменяющими, обязанностей по воспитанию детей).

За время отработки 11 человек взяты под контроль, как совершающие насилие в семье или отрицательно влияющие на детей, 16 человек сняты с профилактического учета. В отношении 8 лиц направлена информация в службы и органы исполнительной власти по вопросам предупреждения насилия в семье.

Горловское ГУ МВД ДНР

Информация о мониторинге цен

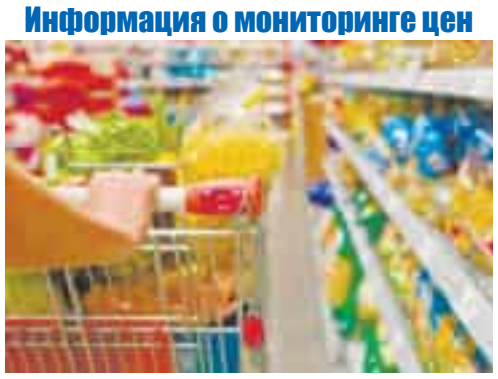

Администрацией города регулярно проводится работа по мониторингу цен на продовольственные товары. За период с 30 октября по 3 ноября 2017 года были обследованы 32 объекта торговли (магазины, супермаркеты, рынки).

Мониторинг цен на социально значимые продукты питания, реализуемые в торговой сети города Горловка, показал, что по состоянию на 3 ноября в магазинах и на рынках города реализуются все виды социально значимых товаров в широком ассортименте, дефицита товаров нет.

За истекший период на рынках и в магазинах города в целом существенного изменения цен на основные продукты питания не происходило. Стоимость картофеля в торговых объектах города от 14,00 рублей, моркови – от 19,00 рублей, капусты белокочанной – от 9,00 рублей, свеклы – от 15,00 рублей, лука репчатого – от 13,00 рублей за килограмм. Помидоры свежие реализуются по цене от 65,00 рублей, огурцы свежие от 80,00 рублей за килограмм, апельсины от 100,00 рублей за килограмм, лимоны от 90,00 рублей за килограмм, яблоки от 35,00 рублей за килограмм.

Также в широком ассортименте во всех торговых объектах города продаются крупы и макаронные изделия, цены на данные товары стабильны. Стоимость крупы пшеничной и крупы перловой 8,00 – 12,00 рублей, риса и гречневой крупы от 42,00 рублей, макаронные изделия от 22,00 рублей за килограмм. Стабильными так же остаются цены на молочную продукцию, которая присутствует в торговых объектах города в широком ассортименте и разных производителей. Цена на яйцо куриное 1 категории в магазинах и на рынках города от 41,00 рублей за десяток. Стоимость мяса птицы (тушка потрошенная) – от 100,00 рублей за килограмм, говядина на кости (2 сорт) и свинина на кости (2 сорт) – от 200,00 рублей за килограмм. Стоимость масла растительного (рафинированного) – от 56,00 рублей за литр, сахара-песка от 29,00 рублей за килограмм.

Стоимость продуктов питания в разрезе отдельных магазинов и рынков города размещена на официальном сайте Министерства экономического развития Донецкой Народной Республики.

Источник: администрация города

Задержан мужчина, жестоко избивший своего товарища

Сотрудники Центрально-Городского райотдела полиции Горловки задержали 27- летнего местного жителя, который нанес своему приятелю множественные телесные повреждения. Фигуранту грозит до 3 лет лишения свободы.

Правоохранители установили, что нетрезвый подозреваемый пришел к потерпевшему в поисках общего знакомого. Гость предложил хозяину квартиры выпить, на что тот ответил отказом и попытался выдворить злоумышленника из помещения. В ответ на это фигурант стал избивать потерпевшего.

- Когда мужчина упал, подозреваемый продолжил его избивать, нанося множественные удары по голове и туловищу, - сообщила врио заместителя начальника СО Центрально-Городского РО полиции Горловки Кристина Ракецкая. – Согласно заключению судебно-медицинской экспертизы, у пострадавшего сломано ребро, диагностировано сотрясение мозга, кровоподтеки на лице, голове, ссадины конечностей.

По данному факту возбуждено уголовное дело по ч.1 ст.113 УК ДНР (умышленное причинение средней тяжести вреда здоровью). Санкция статьи предусматривает максимальное наказание в виде лишения свободы до 3 лет.

Горловское ГУ МВД ДНР

Население города пополняется маленькими жителями

23 ребенка появилось на свет на минувшей неделе в Горловке. Девочек 10 и мальчиков 13. Самый крупный ребенок, девочка весит 4 килограмма 570 граммов, масса самого маленького малыша, мальчика – 1, 790 кг. На утро, 6 ноября в перинатальном центре ТМО «Семья и здоровье» находилось 13 детей с мамами.

ГАИ напоминает об истечении сроков регистрации транспортных средств нечетного года выпуска

Госавтоинспекция МВД ДНР напоминает: 31 декабря 2017 года заканчивается срок регистрации транспортных средств нечетного года выпуска.

Жители Республики, эксплуатирующие транспортные средства нечетного года выпуска, зарегистрированные на территории Украины, обязаны до конца года зарегистрировать их в подразделениях МРЭО ГАИ МВД ДНР.

За управление транспортным средством, не зарегистрированным или не перерегистрированным в установленном порядке, водители будут привлечены к административной ответственности в виде штрафа в размере от 340 до 510 руб., при этом транспортное средство временно задерживается и доставляется на штрафплощадку.

УГАИ МВД ДНР

Прием заявок на конкурс детского и молодежного творчества

Фестиваль-конкурс детского и молодежного творчества «Мы – молодые, мы – равные» пройдет в Донецкой Народной Республике в рамках гуманитарной программы по воссоединению народа Донбасса, финал – 2 декабря. Об этом сообщили в пресс-службе министерства культуры ДНР.

«В Донецкой Народной Республике в рамках реализации гуманитарной программы по воссоединению народа Донбасса стартовал Открытый Республиканский фестиваль-конкурс детского и молодежного творчества «Мы – молодые, мы – равные», с целью содействия самоопределению и самореализации, адаптации и психологической реабилитации детей и молодежи с ограниченными возможностями», — отметили в пресс-службе.

Уточняется, что организаторами конкурса являются Минкультуры ДНР, Донецкий республиканский учебно-методический центр культуры и искусства, а также отдел культуры администрации города Кировское. Принять участие могут дети и молодежь с ограниченными физическими возможностями, а также одаренные дети со всего Донбасса. Возраст — от 6 до 35 лет. Соперничество пройдет в четырех жанрах: декоративно-прикладное и изобразительное искусство, хореография, литературное творчество и вокал. Заявки следует отправлять на электронный адрес drumcki@bk.ru не позднее, чем за 10 дней до дня проведения гала-концерта, который состоится 2 декабря в Кировском. Тогда же и будут оглашены результаты конкурса.

Напомним, что 17 февраля 2017 года Главы ДНР и ЛНР Александр Захарченко и Игорь Плотницкий утвердили гуманитарную программу по воссоединению народа Донбасса. Она включает оказание медицинской и финансовой помощи, создание квот для получения высшего и средне-специального образования, спортивные, а также мероприятия по сохранению духовных и культурных ценностей, в которых могут принять участие жители временно подконтрольной Киеву территории.

Источник: ДАН

Международный фестивать театров кукол

В Донецком республиканском академическом театре кукол 6 ноября состоялось торжественное открытие Международного фестиваля театров кукол «Сказочный мир», приуроченного к юбилейному 85-му театральному сезону Донецкого театра кукол. До 10 ноября в рамках фестиваля на его сцене покажут 8 спектаклей театры Москвы, Севастополя, Махачкалы, Луганска, Горловки и Донецка. Директор Горловского городского театра кукол Артем Тон отметил важность проведения таких фестивалей. Горловчане привезли на конкурсную программу спектакль «Фэн и небесный дракон».

Источник: ДАН

Чемпионат мира по косики каратэ

На Чемпионате мира по косики каратэ сборная ДНР в командном зачете завевала 6 серебрянных медалей. Более того в личном зачете 1 место заняли Сергей Поддубный, Александр Коровай и Артем Шевцов, 2 место — Денис Коровниченко, 3 место — Владислава Шрамко, Иван Калашников, Василий Шинкарев. Чемпионат мира по косики каратэ проходил в Москве 4-5 ноября. В соревнованиях приняли участие 600 человек из Республики Беларусь, Азейбарджана, Японии, США, Франции, Китая, Канады, Украины, Туниса, Алжира, Абхазии, России, а также сборная команда ДНР. Республику представили 33 спортсмена.

Источник: ДАН

Лауреат фестиваля «Театральная завалинка» в Подмосковье

Молодежный театр «Балаган» из Донецка стал лауреатом Международного молодежного фестиваля-конкурса любительских театральных коллективов «Театральная Завалинка», который проходил с 30 октября по 4 ноября в поселке Быково Московской области. Об этом рассказал художественный руководитель и режиссер театра Роман Пожидаев.

«Наш театр принял участие в международном фестивале «Театральная завалинка». На нем мы представили уже известный донецкому зрителю постановку «Рассказы Зощенко». В итоге стали лауреатами первой степени за лучший спектакль. Кроме того наш актер Станислав Федотенков получил диплом фестиваля за лучшую мужскую роль второго плана», – сказал он.

Пожидаев добавил, что поездка состоялась при поддержке Союза театральных деятелей ДНР и Донецкого государственного академического музыкально-драматического театра.

Фестиваль любительских театральных коллективов «Театральная завалинка» проходит уже в 24-й раз. В этом году на него приехали любительские театры из Москвы и Подмосковья, а также из Уфы, Димитровграда, Донецка и даже представитель любительского театра из Италии. В общей сложности, фестиваль «Театральная завалинка-2017» собрал 21 коллектив и более 250 участников.

Источник: ДАН

В Донецке в результате взрыва боеприпаса погиб школьник

Один ребенок погиб, двое - ранены в результате взрыва боеприпаса в Донецке. Состояние детей, пострадавших в результате подрыва боеприпаса, тяжелое.

Администрация Петровского района Донецка подтвердила инцидент с подрывом детей на боеприпасе. Как сообщил глава райадминистрации Максим Жуковский, один школьник погиб, еще двое в тяжелом состоянии доставлены в больницу.

«У нас беда. Пострадали учащиеся школы № 105. Трагедия произошла на стадионе школы № 110. Один мальчишка погиб, ему 12 ноября было бы 10 лет. Еще двое с тяжелыми ранениями направлены в Республиканскую детскую клиническую больницу» - сказал Жуковский.

Он добавил, что инцидент произошел, после того как «один из детей в районе стадиона увидел неизвестный предмет и кинул в него кирпич». Этим предметом оказался неразорвавшийся снаряд.

Согласно данным, это Артем Яровой 2007 г.р., который от полученных ран скончался, а также Юрий Раскосов 2007 г.р. и Евгений Богданов 2007 г.р., которые были доставлены в Республиканский травматологический центр. ЧП произошло возле школы № 101 в Петровском районе. Раненые школьники госпитализированы.

Источник: ДАН

Делегаты ДНР вошли в число победителей Всероссийского конкурса «Эколидер»

Команда экологов из ДНР вошла в пятерку победителей на Всероссийском конкурсе «Эколидер», награждение прошло накануне в Международном детском центре «Артек». Об этом сообщили в пресс-службе министерства образования и науки Республики.

«На площадке Международного детского центра «Артек» 5 ноября прошла линейка, посвященная году экологии в России, на которой были награждены победители финала проектов всероссийского конкурса, проводимого в рамках движения «Сделаем вместе», — отметили в пресс-службе. — Определено пять абсолютных победителей, среди которых — команда ДНР».

Уточняется, что изначально участие принимали 85 регионов Российской Федерации. Эколидеры должны были организовать команду единомышленников и разработать проект. Победителями стали четыре экологических проекта и один – патриотический. ДНР представили обучающиеся очно-заочной школы Донецкой Республиканской Малой академии наук учащейся молодежи, школы села Золотаревка Шахтерского района, школы № 49 Донецка и Донецкого республиканского Центра туризма и краеведения учащейся молодежи. Они представили экологический проект «Голос Земли».

«Когда на торжественной линейке объявляли победителей, нашу команду назвали в самом конце, и мы до последнего не верили, что победили. Вместе с флагами всех участвовавших субъектов Российской Федерации мы с гордостью несли флаг Донецкой Народной Республики. Переполняла гордость за наш край», — процитировали в пресс-службе участницу республиканской команды Евгению Свеженцеву.

Организаторы конкурса обещают, что проекты победителей должны быть реализованы уже в следующем году. Кроме того, по ним планируется проведение акций движения «Сделаем вместе» при поддержке федерального партийного проекта «Экология России».

Добавим, что в МДЦ «Артек» находились 214 победителей в номинации «Эколидер» акции «Всероссийский экологический урок «Сделаем вместе», которая проходила с 15 марта по 10 мая 2017 года при поддержке федерального партийного проекта «Экология России» всероссийской политической партии «Единая Россия». Акция состояла из экоуроков и серии экологических мероприятий, которые ребята разрабатывали самостоятельно. В акции приняли участие 1,8 миллионов школьников со всей России. Победители конкурсов акции получили путевки в Всероссийский детский центр «Орленок» и Международный детский центр «Артек».

Источник: ДАН

«Дебют первокурсника» Донецкого торгового университета собрал полный зал в «Донбасс Опере»

Ежегодный студенческий фестиваль «Дебют первокурсника» Донецкого национального университета экономики и торговли имени Михаила Туган-Барановского прошел в столице ДНР. Мероприятие собрало в Донецком государственном академическом театре оперы и балета имени Соловьяненко полный зал – порядка 800 студентов и преподавателей.

«Несмотря на разные жизненные обстоятельства, мы проводим ежегодный фестиваль «Дебют первокурсника». Он призван сдружить всех ребят, которые поступили в этом году к нам на обучение, и помочь им влиться в нашу семью. Сегодня праздник проходит в стенах «Донбасс Оперы». Для нас это очень почетно и престижно, но, конечно, мы скучаем по своему четвертому корпусу и любимому актовому залу. Я думаю, что пройдет совсем немножко времени, и мы вернемся туда», – рассказала ректор вуза Светлана Дрожжина.

На сцене выступили порядка 200 первокурсников представляющих четыре команды. Конкурсанты продемонстрировали хореографические, юмористические и музыкальные номера. Победители определились в восьми различных номинациях, им были вручены дипломы.

«Дебют первокурсника» — это традиционный студенческий праздник, который проводится ежегодно во многих высших учебных заведениях. Руководство вузов устанавливает дату и время проведения мероприятия, а также определяет его регламент.

Донецкий национальный университет экономики и торговли им. Туган-Барановского – старейшее высшее учебное заведение торгово-экономического профиля. В 1920 году на базе Высших кооперативных инструкторских курсов по инициативе профессора Михаила Туган-Барановского был создан Украинский кооперативный институт. За годы существования вуз не раз менял название и статус. В 1998 году ДонНУЭТ получил наивысший четвертый уровень аккредитации, а в 2007 году ему был присвоен статус национального. В этом году вуз принял на обучение порядка 1 500 абитуриентов, в том числе и 80 из подконтрольного Киеву Донбасса. «Дебют первокурсника» в вузе раньше проводился в четвертом корпусе учебного учреждения, но этим летом там, произошло обрушение одной из частей здания, в результате чего пострадал актовый зал.

Источник: ДАН

В прифронтовых поселках ДНР появятся мобильные медпункты

О предоставлении медицинской помощи жителям прифронтовых поселков в ходе работы в Коминтерново Временной комиссии Народного Совета ДНР по контролю и координации деятельности в районах, наиболее пострадавших от вооруженной агрессии Украины, рассказала вице-спикер парламента ДНР Ольга Макеева. Об этом 1 ноября, сообщил корреспондент официального сайта Донецкой Народной Республики. «Мы уже обговаривали с Министерством здравоохранения ДНР вопрос о том, что в населенных пунктах, где отсутствуют фельдшеры, в обязательном порядке по согласованному маршруту должны выезжать специально оборудованные автомобили. В них будет находиться необходимый набор медицинского оборудования и ряд узких специалистов, которые смогут на месте осмотреть людей, оказать необходимую медицинскую помощь. Если в поселке есть лежачие больные, которые в течение многих лет не получали медицинского обслуживания, им также будет проведено обследование и предоставлена помощь, чтобы актуализировать состояние здоровья и понять, о каком диагнозе идет речь. Поэтому, когда мы вернемся, то сразу подадим обновленную информацию о населенных пунктах, куда прежде всего необходимо направить медицинские автомобили, которые будут выезжать от одного до двух раз в месяц. Кроме того, такие мобильные бригады смогут доставлять и необходимые медикаменты, которые нужны конкретным больным», — подчеркнула Ольга Макеева. В частности было отмечено, что в Коминтерново и до начала боевых действий не было аптечных пунктов. Напомним, 21 октября текущего года была создана Временная комиссия Народного Совета ДНР по контролю и координации деятельности в районах, наиболее пострадавших от вооруженной агрессии Украины. Создание такой комиссии связано с острой социальной ситуацией в населенных пунктах на линии соприкосновения, и ее цель — мониторинг уровня социальной напряженности и помощь жителям прифронтовых поселков.

Источник: ДАН

ВСУ после объявления «школьного перемирия» 2500 раз нарушили режим тишины

Украины в период после объявления в конце августа «школьного перемирия» почти 2500 раз нарушила режим тишины на линии соприкосновения с силами ДНР. Об этом сообщил руководитель представительства Республики в Совместном центре по контролю и координации режима прекращения огня (СЦКК) Руслан Якубов.

«С начала «школьного перемирия» — с 25 августа — ВСУ 2494 раза нарушили режим прекращения огня», — сказал Якубов.

По его словам, за указанный период по территории ДНР было выпущено 9719 мин и снарядов, а также 463 ракеты из реактивных систем залпового огня. Общий вес использованных украинскими силовиками боеприпасов превысил 200 тонн. В этот период под огнем ВСУ погибли четыре мирных жителя ДНР, еще 17 получили ранения, кроме того было повреждено 100 домостроений.

Очередной виток эскалации напряженности произошел 5 ноября.

«От обстрелов украинскими силовиками наиболее пострадал Киевский район города Донецка, — отметил Якубов. — В результате разрывов боеприпасов ранения получили два мирных жителя города Донецка».

Напомним, что с полуночи 25 августа в Донбассе формально действует соглашение о перемирии. Оно было согласовано в Минске участниками Контактной группы в преддверии нового учебного года, в связи с чем получило название «школьное». Хотя в первые часы напряженность на линии фронта снизилась, обстрелы со стороны украинской армии продолжаются.

Источник: ДАН

Украинская сторона заявила о прекращении водоснабжения ЛНР

Украинское предприятие «Луганское энергетическое объединение» заявило об отключении Петровской насосной станции Попаснянского водоканала в связи с долгами. Отметим, что эта станция снабжает водой Луганск и территорию ЛНР.

«6 ноября «Луганское энергетическое объединение» обесточило Петровскую насосную станцию (Петровский водозабор) Попаснянского водоканала, которая обеспечивает водой жителей неконтролируемой территории Луганской области, и в частности, полумиллионный город Луганск», — говорится в сообщении.

По данным предприятия, долг составляет около $5,8 миллиона. В «Луганском энергетическом объединении» заявили, что большая часть долга образовалась из-за неуплаты Луганской Народной Республики.

«Луганское энергетическое объединение» обеспечивает электроэнергией территорию Луганской области, в состав технической базы энергопоставляющей компании входят высоковольтные сети, подстанции, воздушные и кабельные линии, распределительные сети, трансформаторные подстанции как на подконтрольной, так и на неподконтрольной украинским силовикам территории области.

Напомним, в сентябре сообщалось, что находящаяся под контролем Киева западная фильтровальная станция без каких-либо предупреждений прекратила подачу воды в Луганскую Народную Республику. 14 августа сообщалось, что украинская сторона впервые с 6 марта возобновила подачу воды в ЛНР с Петровского водозабора. Напомним, что с 5 мая Украина полностью прекратила поставку воды в ЛНР. Ранее сообщалось, что с 4 мая Украина сократила подачу воды с Западной фильтровальной станции в Луганскую Народную Республику на 85%.

В марте Украина перекрыла подачу питьевой воды на территорию Луганской Народной Республики с Петровской насосной станции. Отметим, что отключение произошло также, без предупреждения. Позже украинская сторона частично возобновила водоснабжение ЛНР с Западной фильтровальной станции.

Источник: ДАН

В РФ вступили в силу новые правила перевоза багажа и ручной клади

Изменения в правилах воздушной перевозки, касающиеся провоза багажа и ручной клади, вступили в силу с 5 ноября.

Новый регламент устанавливает максимальный вес бесплатной ручной клади на одного пассажира при невозвратных билетах на уровне 5 кг. Этот порог может быть увеличен самим авиаперевозчиком «в качестве конкурентного преимущества». Пассажиры с возвратными билетами смогут провозить с собой от 10 до 30 кг багажа без дополнительной платы.

Транспортное ведомство предусмотрело для авиакомпаний три вида тарифов: невозвратный без нормы бесплатного багажа, невозвратный с нормой багажа и возвратный с багажом.

«При перевозках по любому из этих тарифов у пассажира остается право на бесплатный провоз ручной клади в самолете в пределах установленной нормы», — говорится в документе.

В качестве ручной клади сверх нормы без взимания дополнительной платы пассажир сможет провозить:

1. рюкзак, вес и габариты которого установлены правилами перевозчика, или сумку, или портфель;
2. букет цветов;
3. верхнюю одежду;
4. детское питание для ребенка на время полета;
5. костюм в портпледе;
6. устройство для переноса ребенка, габариты которого устанавливает перевозчик;
7. лекарственные препараты и «специальные диетические потребности» в необходимом для полета количестве;
8. костыли, трости, ходунки, складное кресло-коляску;
9. товары, которые пассажир приобрел в беспошлинной зоне аэропорта (они должны быть запечатаны в пластиковый пакет).

Финальные игры республиканских соревнований по волейболу в Донецке

Порядка 85 студенток собрались на финальных соревнованиях вторых республиканских «Студенческих спортивных игр Донбасса» по волейболу. Первый день состязаний проходил в спорткомплексе «Интертехника» в Ленинском районе Донецка.

«Сегодня в этом зале стартуют вторые республиканские «Студенческие спортивные игры Донбасса». Я рад всех приветствовать в этом зале. Нам приятно, что мы растем – в этом году у нас на две команды больше участвуют. Желаю вам побед, успехов и главное здоровья», — обратился к присутствующим директор Донецкого республиканского центра физического здоровья населения «Спорт для всех» Алексей Найденко.

Отмечается, что всего в финале принимали участие восемь команд из 16 вузов ДНР. Они были поделены на две группы, каждая из которых играла по круговой системе. Две наилучшие сойдутся позже и поборются за первое место. Добавим, что в составе команд девять человек из подконтрольной Киеву Донецкой области. Возраст участниц от 16 до 27 лет включительно.

Победители и призеры были награждены кубками, медалями и грамотами от министерства молодежи, спорта и туризма Республики. Соревнования проводили в рамках утвержденной Главами ДНР и ЛНР Александром Захарченко и Игорем Плотницким гуманитарной программы по воссоединению народа Донбасса.

Источник: ДАН

Китай строит сверхдержаву «новой эры». Что это означает для Москвы

31 октября, премьер-министр России Дмитрий Медведев прибыл с визитом в Китай, где несколькими днями ранее завершился XIX съезд китайской компартии. Отныне в Пекине заявляют о приближении «новой эры». На фоне роста амбиций Китая меняются и отношения этой страны с соседями. В 2017 году был зафиксирован рост несырьевого экспорта из России в КНР. Причина в увеличении цен на внутреннем рынке Китая, вызванном общим повышением благосостояния. Как следствие, возрастает конкурентная привлекательность сравнительно недорогого отечественного производства.

Как рассказал директор Института Дальнего Востока РАН Сергей Лузянин, доля несырьевых товаров в российском экспорте в Китай за несколько лет увеличилась до 35-40%, хотя ранее подобный поворот казался немыслимым.

«Такого еще никогда не было, чтобы Россия поставляла в Китай зерно», — говорит ученый, указывающий на появление «целой линейки отечественных аграрных товаров» на рынках Поднебесной, в частности продуктов животноводства. Помимо сельскохозяйственной продукции, бурный рост переживает экспорт машинного оборудования. «Оснащение для АЭС, котлы, сельхозтехника, которую производят уральские заводы, — все это составляет сейчас 8-9% нашего экспорта в Китай. Еще недавно такой показатель был минимальным, всего 0,1%, но времена меняются», — говорит Лузянин.

Возможности для российского экспорта в Китай напрямую связаны с сохранением Поднебесной нынешних темпов экономического роста. После периода неопределенности в прошлые годы в 2017-м КНР смогла стабилизировать свои ключевые хозяйственные показатели. Дальнейший рост китайской экономики выгоден России, поскольку толкает вверх цены на нефть. На рубеже 1990-х и 2000-х именно рывок Поднебесной позволил рынку углеводородов выйти из долговременной стагнации.

«Даже сегодня нефть и газ остаются основными товарами российского экспорта в Китай, его мейнстримом, — признает Лузянин. — Однако тенденция к сокращению налицо. Причина в самом Китае — в том, что он богатеет. Ценовые уровни между Россией и КНР не просто выровнялись — товары в Поднебесной теперь сплошь и рядом дороже, чем у нас. Отечественная продукция становится востребованной, и не только уже перечисленная, но и сфера услуг. Китай сегодня не такой, каким он был в 1990-х, и не такой, как в начале прошлого десятилетия. И благо для России, что мы можем задействовать — наряду с новыми — еще и такие традиционные направления сотрудничества, как оборона и космос».

Ключевым партнером по переговорам для Дмитрия Медведева в Китае будет председатель страны Си Цзиньпин, получивший признание как наиболее влиятельный лидер Поднебесной со времени конца 1980-х. Девятнадцатый съезд партии закрепил выдающееся положение руководителя в государственной иерархии: Си удалось утвердить своих сторонников на ключевых постах, одновременно оставив нерешенным вопрос о преемнике. В постоянный комитет политбюро КПК были кооптированы исключительно возрастные политики, никто из которых, в силу закона о достижении пенсионного возраста, не сможет претендовать на верховную власть в стране. Под их аплодисменты в устав компартии было внесено упоминание о «мысли Си Цзиньпина», преподавать которую вызвались специалисты из двадцати вузов КНР.

Концепция «мысли» китайского руководителя включает курс на достижение жителями страны сначала «среднего», а потом «высокого» благосостояния. Это постепенный переход Китая от экспортно ориентированного роста к прогрессу, основанному на внутреннем спросе. Для России подобный поворот выгоден, потому что ослабляет необыкновенно сильные двусторонние экономические связи между Китаем и США, снижая зависимость Пекина от доступа на американский рынок. ***«Говорили о непредсказуемой политике Трампа, нерешенности корейской проблемы, о том, что международная повестка сближает Россию и Китай. Говорили о двусторонних отношениях, которые я бы определил как «полусоюзнические». В политике нет такого термина, и все же, думаю, он имеет право на существование: мы — полусоюзники»***, — рассуждает Лузянин.

«За пять лет, которые Си Цзиньпин находится у власти, отношения Китая и России стали лучшими двусторонними отношениями, аналогов которым не существует, — говорит эксперт клуба «Валдай» Ван Сяньцзюй. — Особенно хорошо они складываются в политической сфере. Председатель Си Цзиньпин и президент Путин в ходе тесных контактов постоянно «сверяют часы». В том, что касается экономики, сотрудничество продвигается в целом неплохо, хотя может быть достигнуто большее. Мы расширили сотрудничество во многих сферах. Например, в сельскохозяйственной: Россия начала экспортировать в Китай ряд наименований аграрной продукции. В прошлом российско-китайское сотрудничество было сконцентрировано в энергетической области, сейчас развитие получило сотрудничество и в других сферах, однако проблема преобладания одной сферы по-прежнему существует».

Источник: Риа Новости

Стало известно, зачем Пентагону биоматериалы российских граждан

Ну что же, в Соединённых Штатах попытались выкрутиться из ситуации со сбором биологических материалов российских граждан. Как заявили представитель учебного авиационного командования ВВС США, никто этого делать не собирался. Все работы, мол, связаны с изучением опорно-двигательного аппарата.

Владимир Путин сказал, что было бы неплохо понять, для каких целей собирается биоматериал россиян. Позже информацию подтвердил пресс-секретарь главы государства Дмитрий Песков. На вопрос журналистов он ответил, что у спецслужб есть соответствующая информация. Затем был обнаружен контракт на сайте государственных закупок США Federal Business Opportunity. Там говорится, что ВВС США заинтересованы в приобретении 12 образцов РНК и 27 образцов синовиальной оболочки, вырабатывающей необходимую для функционирования суставов синовиальную жидкость.

Представитель американской стороны Бо Дауни прокомментировал всю эту ситуацию. По его словам, всё дело в том, что ранее поставщик предоставлял материалы для изучения из Российской Федерации. И именно поэтому контрольная группа образцов также должна быть российского происхождения. При этом он отметил, что «целью является целостность исследования, а не происхождение».

Что интересно, далеко не все считают, что в подобных сборах биологического материала нет ничего страшного. Некоторые специалисты считают, что подобный материал в дальнейшем может использоваться другой страной для различного рода атак. Стоит отметить, что подобного мнения придерживаются лишь некоторые эксперты. Есть и те, кто считает, что никакой опасности подобные действия США не несут. Сложно сказать, какого мнения придерживаюсь лично я. Однако за последние годы мне стало понятно одно, США полностью доверять нельзя.

Источник: Риа Новости

Путин предложил расширить полномочия Росгвардии

Президент России Владимир Путин предложил наделить Росгвардию полномочиями по обеспечению безопасности высших должностных лиц субъектов Федерации. Соответствующий законопроект опубликован в электронной базе данных Госдумы.

Как отмечается в пояснительной записке к нему, ведомство будет охранять руководителей высших исполнительных органов власти регионов исключительно на договорной основе, а других должностных лиц — как правило, на договорной основе.

Средства, которые войска национальной гвардии получат за выполнение этих услуг, в полном объеме пойдут в федеральный бюджет в соответствии с бюджетным законодательством.

Официальным представителем президента при рассмотрении проекта закона назначен заместитель директора Росгвардии — главнокомандующий войсками национальной гвардии Сергей Лебедев.

Предполагается, что федеральный закон вступит в силу через 180 дней после его официального опубликования.

Росгвардия создана на основании указа президента от 5 апреля 2016 года, в ее состав вошли внутренние войска МВД, специальные отряды быстрого реагирования и ОМОН. Национальная гвардия вместе с правоохранительными органами страны занимается борьбой с терроризмом, экстремизмом и организованной преступностью, а также охраняет важные государственные объекты и спецгрузы, контролирует частную охранную деятельность и оборот оружия.

Источник: Русская весна

«Расширение ЕС прекратилось, государства покидают союз», — в Германии предсказали распад Евросоюза

Аналитики Министерства обороны ФРГ не исключают распада Евросоюза и полного переустройства существующего миропорядка. Об этом свидетельствует доклад «Стратегический прогноз — 2040», оказавшийся в распоряжении журналистов издания Der Spiegel.

В 102-страничном документе эксперты бундесвера изложили несколько вариантов развития событий на международной арене в ближайшие 20 лет. Самый негативный для ЕС и Германии сценарий предполагает «множественные конфликты» на фоне нескольких десятилетий политической и экономической нестабильности.

«Расширение ЕС прекратилось, все больше государств покидают сообщество… Европа утратила свои глобальные конкурентные преимущества.

Все более неупорядоченный, хаотичный, раздираемый конфликтами мир полностью меняет окружение Германии и ЕС с точки зрения политики безопасности» — это, по мнению немецких аналитиков, худший вариант развития событий.

Второй негативный сценарий предполагает разделение Европы на два блока, которые постепенно отдаляются друг от друга как в экономическом, так и социально-политическом плане.

При этом страны Восточной Европы постепенно переходят в орбиту влияния России, что объясняется их зависимостью от поставок энергоресурсов, пишут аналитики.

Еще один сценарий обыгрывает «провал глобализации», который, как считают в бундесвере, станет концом «европейской иллюзии». Это, по мнению экспертов, приведет к резкой активизации внешней политики России и Китая и отчуждению ЕС от трансатлантических партнеров.

Позитивные прогнозы («Глобальный Запад» и «Мирное пространство») включают в себя рост сотрудничества внутри ЕС и расширение сообщества, выстраивание партнерских отношений с соседями и успешное развитие рыночных процессов во всем мире.

Источник: Русская весна

...начало на стр. 1.

О чьих-то попытках создать невиданное прежде биооружие избирательного действия после этого заговорили если не все, то многие.

Сказать, что это горячая тема – не сказать ничего. В массовом сознании генетическое оружие стоит где-то между инопланетянами на службе Пентагона и Гитлером, сбежавшим на Луну. Неудивительно, что все эти речи вызвали вспышку эмоциональной полемики в СМИ и соцсетях с участием не только профильных ученых, но и всех, кому не лень. При этом высказываются резко полярные мнения – от попыток объяснить смысл генетического оружия с чисто военной точки зрения до откровенного осмеяния российских властей.

То есть поляризация пошла не по научному пути, а по политическому. Либеральная часть однозначно объявила предположение о наличии генетического оружия или его разработках полной ерундой. К примеру, известный своей гражданской активностью «популяризатор науки» Михаил Гельфанд употребил не вполне научный термин «хрень», выступив адвокатом американцев, собирающих биоматериалы в России.

На практике ВВС США еще летом на официальном портале госзакупок объявили тендер на поставку 12 образцов молекул РНК и синовиальной ткани россиян. Согласно условиям тендера, доноры должны быть гражданами РФ, европеоидами, без травм опорно-двигательного аппарата, с отрицательными анализами на ВИЧ, гепатит В, гепатит С и сифилис.

Этот странный тендер посчитали поводом для высказываний президента, хотя он опирался на данные контрразведки, а не на открытые источники.

После заявления Путина американцы попытались если не оправдаться, то хотя бы прояснить эту странную ситуацию. Представитель авиационного учебного командования (AETC) ВВС США Бо Дауни заявил, что специалисты ведомства занимаются выявлением различных биомаркеров, связанных с травмами. Для этих исследований 19 июля был опубликован контракт о закупке образцов РНК и синовиальной оболочки. Изначально в запросе не было указано желаемое место происхождения образцов, но для продолжения исследования требовались образцы именно из России, поскольку предыдущий поставщик предоставил биоматериалы граждан РФ.

Роль Пентагона его адвокаты объясняют формальной ведомственной принадлежностью медицинского заведения. Но почему первую партию биоматериала нельзя было взять у тех же американских летчиков, которые обязаны его предоставлять просто по контракту? Вроде как именно их суставы собираются лечить, а не российские. Хотелось бы посмотреть в глаза тому исходному подрядчику, который контрабандой привез заказ Пентагона из РФ. Да, именно контрабандой.

Первый доклад о биологическом оружии и возможной разработке генетической его версии для применения против населения РФ был представлен ФСБ еще в 2007 году. Тогда же был принят первый вариант закона о запрете вывоза из России биологических образцов. То есть, первая партия биоматериала для нужд ВВС США появилась в Америке в обход российского закона, который, кстати, содержит подробное описание образцов биоматериала.

Сейчас с подачи бывшего главного санитарного врача, а ныне депутата Госдумы Геннадия Онищенко готовится новый закон о биологической защите. Парламент собирается рассмотреть его уже в декабре, но мы пока вернемся в 2007-й.

Одно время в моду вошло определение индивидуального генома. На территории РФ подобным увлеклись этносы, склонные искать себе древних и героических предков. Многие ученые считают все эти «поиски аллелей» чем-то на грани лженауки, но в какой-то момент поветрие стало чуть ли не массовым. Генетический материал добровольно отсылался куда-то в Америку, а в ответ приходила бумага, из которой следовало, что ты на столько-то процентов древний скиф. Многие подобным гордятся, хотя осознание себя генетическим арием никак не влияет на зарплату.

Массовость этого явления и обеспокоила контрразведку.

Правда, «генетическая подозрительность» изначально пошла отнюдь не от ФСБ. Не так давно британская компания Oxford Nanopore Technologies отказалась продавать лаборатории эволюционной геномики МГУ секвенатор – прибор для чтения ДНК, обвинив россиян в связи с военными и в возможном использовании полученных данных в разрушительных целях.

Это показательно само по себе: если генетические исследования на Западе действительно ведутся в военных или похожих прикладных целях, люди склонны подозревать других в том, чем занимаются сами.

Злополучный тендер американских ВВС только выглядит как повод для высказывания президента и последовавшей за ними дискуссии. Проблема несколько глубже, она действительно есть и отслеживается. Просто некоторые аспекты разработки генно-биологического оружия неочевидны и уязвимы для спекуляций.

На сегодняшний день нет никаких реальных доказательств того, что генетические данные по отдельным этносам используются для разработки оружия массового уничтожения. Или – могут быть использованы. По этому признаку генно-биологическое ОМУ оружие легко записать в разряд конспирологии.

Однако история достоверно знает случай, когда разработка генетического оружия подтвердилась структурированным массивом данных и свидетельскими показаниями многих людей, уже использованными в суде.

ЮАР времен апартеида была одной из самых продвинутых в медицинской сфере стран мира. Достаточно вспомнить, что первая в истории человечества удачная пересадка сердца была проведена в Кейптауне. И вот в начале 80-х годов в обстановке строжайшей секретности начал работать проект Strand («берег» на языке африкаанс) – комплексная программа по созданию ядов, психотропных веществ и генного оружия, которое должно было избирательно поражать только чернокожее население. Основной целью были члены Африканского национального конгресса (АНК), но в судебном порядке доказано, что попытки применения были также на территории Намибии, Анголы и Мозамбика, а наркотики специально распространялись среди черного населения собственно ЮАР.

Возглавлял программу военный медик, кардиолог по первой профессии, Вутер Бассон, получивший чин бригадного генерала и прозвище Доктор Смерть.

После падения режима апартеида расследованием занялась так называемая Комиссия истины и примирения (КИП) – внесудебный орган новой чернокожей власти, занимавшийся расследованием вообще всего, что ассоциировалось с ужасами белых угнетателей. Она оперативно захватила почти всех ученых и медиков, работавших в проекте Strand, и несколько лет последовательно выкачивала из них информацию.

Примечательно, что все они были бурами, а не англоязычными южноафриканцами. Один из фигурантов дела – химик Дан Хуссен – показал, что программа была разделена на два неравнозначных проекта. Первый предусматривал создание того, что называли «грязными трюками» (vuil truuks), то есть «средств ликвидации отдельных индивидуумов», проще говоря, ядов и психотропных веществ. Второй проект «ставил задачу создать достаточно сложный вид оружия массового поражения, который можно было бы использовать в военных действиях в Анголе и Мозамбике».

Локализация на соседних странах – это уловка адвокатов. Компетенция не только КИП, но и уголовных судов общей юрисдикции ЮАР не выходит за границы государства. Следовательно, участников проекта Strand нельзя было осудить за преступления, совершенные против граждан других стран и на чужой территории.

Именно благодаря этой юридической уловке медицинский генерал Вутер Бассон в 1999 году был оправдан Верховным судом Претории, несмотря на 46 доказанных убийств. Дело в том, что опыты ставились над пленными намибийскими повстанцами и на территории Намибии, а трупы затем выбрасывали с вертолетов в Атлантический океан. Остальные убийства с помощью химических препаратов также были совершены не на территории ЮАР (предположительно, некими ядами были отравлены и несколько британских политиков).

Оправдание Доктора Смерть вызвало кризис во взаимоотношениях между ЮАР и Намибией, но апелляционный суд в 2002 году оправдал Бассона вторично. Намибийцы не сдаются, и сейчас конституционный суд ЮАР вроде как постановил пересмотреть дело. Но перспективы у него слабые, поскольку, судя по всему, материалы проекта Strand вовремя перекочевали в США, и у Вутера Бассона появился мощный лоббист и защитник в лице Пентагона.

Есть данные, что в 80-х годах произошел своеобразный обмен информацией. Разведка ЮАР передала американцам и англичанам огромный массив данных по деятельности КГБ в Африке и по организации и составу советского и кубинского воинских контингентов в Анголе, потребовав в обмен материалы химического, биологического и медицинского характера. Так ЮАР получила доступ к перспективным научным исследованиям под предлогом «организации защиты южноафриканских военнослужащих от возможного применения кубинцами химического и биологического оружия» в Анголе.

Перед падением апартеида процесс пошел в обратную сторону: уже Бассон и его подчиненный Ян Лоренс «вернули» американцам то, что успели наработать за 10 лет (официально проект Strand был закрыт в 1992-м, после чего начались массовые аресты ученых и сотрудников спецслужб). Формально это была «гуманитарная акция»: ЮАР отказывалась от разработок любого оружия массового поражения, передав всю базу американцам в подтверждение своей доброй воли.

Все это не конспирология и не «хрень», как выражается профессор Гельфанд, а юридически подтвержденная история. Другое дело, что большинство практических деталей этих зловещих разработок были оперативно засекречены.

Нужно понимать, что буры занялись своими изысканиями тогда, когда геном человека еще не был расшифрован. Принцип их разработок сводился к простой идентификации аминокислот по принципу «свой-чужой». Вкратце принцип работы таков: специальное химическое соединение, попадая в организм, должно «опознать» аминокислоту как свойственную только этому генетическому типу. Если тип «чужой», запускается механизм отравления.

Это – в теории, причем в примитивном ее изложении (высоколобые ученые многократно поправят). Неизвестно, были ли буры на их уровне научных знаний в принципе способны тогда выделить дефектные гены. Сейчас подобное – обычное дело.

Известно, что некоторые этносы обладают индивидуальным генетическим набором, который в ряде случаев провоцирует специфические наследственные болезни. Хрестоматийные примеры: непереносимость лактозы у китайцев и родственных им этносов Юго-Восточной Азии, отсутствие ферментов расщепления алкоголя у палеоазиатских народов (в широком смысле – от чукчей до индейцев), синдромы Тея – Сакса и Мартина – Белл у евреев-ашкенази, бета-талассемия у изолированных народов Кавказа, мышечная дистрофия у якутов, «средиземноморские синдромы» у греков и уроженцев Южной Италии.

Как правило, это связано с генными мутациями, вызванными обстоятельствами формирования этноса, малочисленностью группы происхождения (якуты, малые народы Дагестана), искусственной скученностью населения и родственными традиционными браками (ашкенази). Непереваримость лактозы китайцами принято объяснять более поздним по сравнению с европейскими народами одомашниванием коровы – организм народов региона просто не успел привыкнуть к молоку.

Все это не бытовой расизм, а медицинские обстоятельства, которые надо просто принять. Многие так и делают. Например, среди ашкеназов США в превентивных целях перед свадьбой принято проводить генетическую экспертизу, поскольку синдром Тея – Сакса проявляется у потомства только в том случае, если носителями дефек-

тных генов являются оба родителя. Если только один – ребенок родится здоровым, возможно, даже не унаследует дефектный ген, что ведет к оздоровлению общины в целом.

Африканские народы сильно разнятся по своей генетической вариантности и истории формирования. Но неизлечимая серповидно-клеточная анемия в США считается свойственной только афроамериканскому населению. А смешанная порфирия по латыни так и называется – South African genetic porphyria.

Еще пример – у африканцев и почему-то у грузин отсутствуют гены, способные блокировать ВИЧ. А наиболее устойчивыми к этому вирусу этносами неожиданно оказались славяне и балты.

Чудовищное количество больных СПИДом в ЮАР и соседних странах напрямую не связывают с деятельностью Бассона и проектом Strand в целом. Гораздо чаще к месту и не к месту поминают ритуальный каннибализм, что не страшилка, а факт жизни. Знакомая медсестра русского происхождения в больнице в Кейптауне жаловалась, что практически каждую неделю приходится извлекать из желудков то пальцы, то печень, то еще что-нибудь непереваренное.

При этом некоторые лидеры АНК, включая президента Джейкоба Зуму, всерьез утверждают, что лекарства от СПИДа, как и сам СПИД – изобретение белых, значит, лечиться не надо – само пройдет, если к колдуну сходить. Но в общем контексте процент носителей ВИЧ на юге Африки выглядит подозрительно. Никто не утверждает того, что Вутеру Бассону действительно удалось создать что-нибудь эдакое. Главное – над проектом Strand работали, и результаты этой работы – какими они ни были – в итоге оказались в распоряжении США.

Главным аргументом против даже теоретической возможности создания генно-биологического была и остается конвергенция. Не существует полностью «чистых» наций за редким и изолированным исключением (даяки, аборигены Австралии, жители Андаманских островов). То есть, разработать некий яд, действующий исключительно на русских, сложно в силу русского же генетического разнообразия.

Например, считающееся исконно русским население Севера и Урала наверняка имеет генетические связи с финно-угорскими и самоедскими народами начиная с XV века. Колонизация Севера шла силами одиноких мужчинами (ушкуйниками, княжескими ратниками, позже – казаками), которые захватывали в жены пермячек и самоедок. В условном штате Миннесота тоже никто не поручится за генетическое происхождение того или иного человека. То есть вирус-расист в вольной теории может сработать в Руанде или Камбодже, но не в Европе, России и США.

Другое дело, что биотехнологии сейчас находятся на пороге технологической революции, а когда она произойдет и в какую сторону повернет – никто не поручится. Если генно-биологическое оружие обретет реальные формы, это будет пострашнее атомной бомбы – в этом определении президент Путин, безусловно, прав.

С другой стороны, ученые-футурологи давно говорят о новом витке евгеники, «модернизации человека», создании новых рас. Все это только на первый взгляд выглядит как реинкарнация Жюля Верна или поиски йети. Наверняка чем-то подобным заняты и специфические государственные организации, несмотря на международные конвенции о запрете разработки и применения биологического оружия.

Что еще хуже – такие технологии уже сейчас доступны не только крупным государствам с их почти неограниченными финансовыми ресурсами, но и частным лабораториям, которые могут управляться бог знает кем, включая психически нестабильных гениев. Примерно так же было и с ядерным оружием. Американцам как первопроходцам потребовался сверхзатратный Манхэттенский проект, на котором работали все известные человечеству гениальные умы. Теперь же сварганить грязную бомбу – раз плюнуть.

Источник: КОНТ

Как наказать Украину

В Крыму практически одновременно произошло разрушение двух газопроводов и одной опоры ЛЭП. И хотя диверсия всё ещё является лишь версией, мало кто сомневается, что это именно диверсия и что диверсанты прибыли с Украины или (если они местные) попытаются туда уйти.

В частности об этом свидетельствуют повышенные меры безопасности в аэропорту Симферополя и на наземных погранпереходах. В пользу версии о диверсии свидетельствует и усиление охраны военных объектов и складов с оружием. Если бы следствие склонялось к тому, что газопроводы и ЛЭП ветром сдуло или на них камень упал, то не склады с оружием брали бы под усиленную охрану, а работу МЧС активизировали.

Но если мы практически уверены в том, что на полуострове состоялась очередная диверсия, если мы также уверены, что следы диверсантов ведут на Украину, то резонно возникает вопрос: «Доколе?»

Чтобы ответить на этот вопрос, надо предварительно дать ответ на другие: «Что именно мы можем предпринять?» и «Какого результата нам хотелось бы достичь?» Впрочем, прежде, чем приступить к рассмотрению данных вопросов, хотел бы отметить, что в данной ситуации мы оказываемся в позиции, являющейся зеркальным отражением киевской по Донбассу. Там тоже спрашивают «Доколе?», имея в виду российскую поддержку республик. Разница только в том, что в Донбассе война (пусть и вялотекущая) идёт, а в Крыму нет.

Итак, может ли Россия наказать Украину за диверсии в Крыму? Может.

Киевские истерики по поводу сосредоточения на границах Украины ударных группировок российских войск, хоть и кажутся смешными, когда их обсуждают на ток-шоу глупые клоуны, на деле вполне обоснованы. Напомню, что в придачу к размещённым на Кавказе войскам (а это всего через Керченский пролив (или через Ростов) от Украины, за последние два года было заявлено о развёртывании двух новых армия (одна из них танковая). Штаб танковой армии — это орган руководства глубокой операцией. Сама танковая армия — не оборонительное, а чисто наступательное (ударное) соединение, способное в считанные дни после получения приказа выйти к Днепру.

Кроме того, после возвращения Крыма, группировка российских войск на полуострове только по официальным данным численно выросла в два раза (достигнув 40-50 тыс. чел.), а качественно на порядки. В Крыму развёрнуты ударные авиационные части, Черноморский флот усилен почти десятком новых надводных кораблей и подводных лодок. И это только то, что находится на поверхности.

Далее, не надо заканчивать Академию Генерального штаба, чтобы понимать, что оборонять полуостров можно только в наступлении. «Неприступный» Турецкий вал последний раз сумел остановить Василия Голицына в конце XVII века. И то, татары не сидели за укреплениями, а вели бои в Северной Таврии. В конце концов, просто подожгли степь, лишив русское войско фуража и заставив отступить, пока все кони не передохли. Ведь артиллерия, обоз — всё было тогда на конной тяге. Без лошадей ни воевать, ни просто выжить в голой степи было невозможно.

Однако уже с начала XVIII века русские войска раз за разом спокойно вторгаются в Крым, вообще не замечая укреплённые узкие перешейки. Точно так же красные под командованием Фрунзе в считанные дни сбили с перекопских и ишуньских позиций армию Врангеля. В 1941 году, численно уступая сосредоточенным в Крыму советским войскам, не имея в составе армии танковых частей, при господстве на море советского флота и двукратном численном превосходстве советской авиации, Манштейн ворвался в Крым и заставил одну часть советских войск в панике эвакуироваться через Керченский пролив, а вторую запер в Севастополе, который потом долго осаждал, не сумев взять сходу. В апреле-мае 1944 уже советские войска так же моментально формировали перешейки и разгромили запертую в Крыму 17-ю армию генерала Енеке, у которой было более, чем достаточно времени, чтобы выстроить на перешейках прочную оборону.

Наконец, в 2014 году российская армия (а практически только части специального назначения) за пару дней нейтрализовали всю украинскую группировку на полуострове. И это при том, что Украина к тому времени почти 25 лет готовилась оборонять Крым именно от России и сосредоточила там лучшие части с наиболее идейно мотивированным личным составом.

Таким образом, всем абсолютно понятно, что если дело дойдёт до открытых боевых действий, начнутся они крупномасштабной российской операцией по деблокаде Крыма со стороны материковой Украины. Кстати, никто не отменял и задачи по деблокаде Приднестровья, по которому Украина, соберись она воевать с Россией, обязательно нанесёт удар, независимо от официальной позиции самого Приднестровья.

Для решения данных задач Россия располагает достаточными (даже избыточными) силами. Общая численность крымской группировки (включая флот) и развёрнутых армий, только по официальным данным превышает сто тысяч человек. С учётом корпусов ДНР/ЛНР, общая численность которых составляет около 35 тыс. чел., но в считанные дни может быть увеличена примерно вдвое, а также потенциального усиления войсками, переброшенными с Кавказа, общая численность российских и находящихся под российским командованием союзных войск на украинском направлении может достичь двухсот тысяч человек (не считая армии Приднестровья).

С учётом абсолютного технического и качественного превосходства российских и союзных войск над ВС Украины, этого более, чем достаточно для того, чтобы гарантированно решить все актуальные задачи в течение одной-двух недель. Правда здесь мы не учитываем времени, которое понадобится на окончательную зачистку крупных городов (где возможна попытка организовать городскую партизанщину) и уничтожение мелких мобильных банд в сельской местности.

Однако, после выполнения чисто военных задач, которые при подавляющем превосходстве российской армии во всех компонентах военного искусства, не являются проблемой, возникает вопрос: «Что делать дальше с людьми и территорией?» На этот вопрос не был получен ответ в 2014 году, когда ни захватывавшие облгосадминистрации антифашистские активисты Новороссии, ни прятавшиеся за их спинами, а потом предавшие их в тщетной попытке договориться с «новой властью» местные элиты, не смогли на сессиях областных советов провозгласить киевских путчистов нелегитимными и завить о взятии власти в регионах в свои руки. Нет на него ответа и сейчас.

Не только Россия не может опереться на Украине ни на кого их представителей действующей и бывшей элиты (даже в Крыму, не говоря уже о Донбассе). Приучение местной элиты к жизни по законам (цивилизованным правилам), а не по господствующим на Украине «понятиям» (неформальным родовым, территориальным, криминальным связям, которые для их носителей выше закона) продвигается медленно и тяжело. Наши американские и европейские «друзья и партнёры», десятки лет вкладывавшиеся в создание прозападной украинской элиты, к началу 2016 года с удивлением обнаружили, что качественных управленцев на Украине нет (впрочем, некачественных тоже).

Государством банально некому руководить. Потому оно и рассыпается. Но ни Россия, никто в мире не обладает резервом талантливых управленцев и необходимых материальных ресурсов, чтобы принять на себя бремя, которое невозможно возложить на украинскую элиту, по причине отсутствия у последней даже жалкого подобия государственного инстинкта. Для примера: ни при каких условиях Порошенко, Ющенко или какой-нибудь другой украинский «реформатор» не смогли бы в Грузии (где какая-никакая а есть собственная элита, способная пусть плохо, но управлять своей территорией и народом) играть ту же роль, которую Саакашвили играет на Украине. А на Украине гастроли никому не нужного апатрида воспринимаются как нечто вполне естественное и даже стали в последнее время серьёзным фактором национальной политики.

Итак, в процессе «наказания Украины» (такого, чтобы всем было видно, как наказывают) России необходимо уничтожить украинские вооружённые силы и систему управления, при полной невозможности в короткий срок создать новую, адекватную поставленным задачам. Это значит повторить «подвиг» американцев, разрушивших хуссейновский Ирак, получивших на его месте кучу различных исламистских группировок и, в конце концов, продолжая ту же политику силового давления и разрушения существующих государственных структур, дошедших до того, что речь идёт о полной потере влияния Вашингтона на Ближнем Востоке. Уступленного, кстати, России.

Между прочим и на Украине американцы добились примерно тех же «успехов», что и в Ираке.

С другой стороны, является ли террористическая война чем-то экстраординарным? Нет и не только для России. Но если уж вспоминать о России, то действовавший против неё до, во время и после двух чеченских войн террористический квази исламский интернационал был куда опаснее ограниченных в возможностях и средствах украинских спецслужб и «активистов»-инициативников. И побеждён этот интернационал был не на поле боя, а на политической площадке и усилиями спецслужб.

Но конфиденциальные действия политиков и спецслужб не терпят огласки. За многие победы на этих фронтах даже ордена вручают секретными указами.

Впрочем, думаю, что окончательного решения украинского вопроса нам осталось ждать недолго. В 2019 году должны заработать «Северный поток — 2» и «Турецкий поток».

Это сразу же полностью нивелирует не только остатки доходов киевского бюджета, но и, что гораздо важнее, остатки значения Украины в глобальной и европейской политике. Правда есть одно «но». Когда-то я писал, что нам всё время не хватает одного-двух лет. Вот и сейчас, киевский режим демонстрирует полную нежизнеспособность уже сейчас и рискует не дотянуть не то, что до 2019, но даже до 2018 года.

Тогда в нестандартной ситуации российской власти придётся прямо «за доской» принимать нестандартное решение. Думаю, что она к этому готова.

А что касается деблокады, так при некоторых вариантах развития событий Калининград тоже деблокировать придётся. И прибалты тоже нервничают. Но каждый сам делает свой выбор.

Ростислав Ищенко

Понедельник, 13 ноября

Первый канал
05.00 «Доброе утро»
09.00, 12.00, 15.00, 18.00, 01.00, 03.00 Новости
09.15, 04.20 Контрольная закупка
09.50 «Жить здорово!»
10.55 Модный приговор
12.15, 17.00, 01.20 «Время покажет»
15.15 «Давай поженимся!»
16.00 «Мужское / Женское»
18.45 «На самом деле»
19.50 «Пусть говорят»
21.00 «Время»
21.30 Т/с «Крылья империи»
23.35 «Вечерний Ургант»
00.00 «Познер»
02.20 Х/ф «Дружинники»
03.05 «Дружинники»

Россия 1
05.00, 09.15 Утро России
09.00, 11.00, 14.00, 17.00, 20.00 Вести
09.55 «О самом главном»
11.40, 14.40, 17.40, 20.45 Вести. Местное время
12.00 «Судьба человека с Б. Корчевниковым».
13.00, 19.00 «60 минут»
14.55 Т/с «Морозова»
18.00 «Андрей Малахов».
21.00 Т/с «Русская серия». «Доктор Рихтер»
23.15 «Вечер».
01.45 Т/с «Поцелуйте невесту!»
03.45 Т/с «Фамильные ценности»

Россия 24
05.00, 06.00, 07.00, 08.00, 09.00, 10.00, 11.00, 12.00, 13.00, 14.00, 15.00, 16.00, 17.00, 18.00, 19.00, 20.30, 21.45, 23.00, 23.45, 01.00, 02.00, 03.00, 04.00 Вести
05.35, 06.45, 08.45, 00.45 Мобильный репортер
06.20, 07.20, 08.20, 09.25, 10.20, 11.35, 13.40, 14.35, 15.30, 16.30, 17.30, 18.35, 22.45, 00.35, 03.35 Экономика
06.25, 07.30, 08.30, 09.35 Спорт
06.40, 10.40 Экономика. События новой недели
06.50, 08.50, 11.50 Погода24
07.40 Агробизнес
08.40, 10.50, 03.50 Культура
09.45, 13.45 Вестинедели. Сюжеты
11.40, 14.40, 15.40, 16.40, 17.40, 18.45, 01.40, 02.40 Гость
12.25 Формула власти
15.35, 17.35, 23.35, 00.40, 03.45 Реплика
18.20, 21.30 Факты
19.30 Мнение с Эвелиной Закамской
20.00 Экономика. Курс дня
01.30 Эекономика
04.10 Парламентский час

Россия К
06.30, 07.00, 07.30, 08.00, 10.00, 15.00, 19.30, 00.00 Новости культуры
06.35, 08.05, 20.30 «Правила жизни»
07.05 Легенды мирового кино. Юрий Белов
07.35 Путешествия натуралиста
08.35, 22.50 Х/ф «Аббатство Даунтон»
09.25 Д/ф «Итальянское счастье»
09.50 Д/ф «О'Генри»
10.15, 18.30 «Наблюдатель»
11.10, 00.45 XX век. «Человек и закон. Талгат Нигматулин». 1986
12.05 Черные дыры. Белые пятна
12.50 «Белая студия»
13.30 Д/ф «Одна шпионка и две бомбы»
14.30 Библейский сюжет
15.10 К юбилею Д. Баренбойма. Концерт
16.15 «На этой неделе... 100 лет назад. Нефронтовые заметки»
16.40 «Агора»
17.45 Больше, чем любовь
19.45 Главная роль
20.05 К 100-летию Октябрьской революции. Кто мы?
20.55 «Спокойной ночи, малыши!»
21.10 Д/с «Неистовые модернисты»
22.10 «Сати. Нескучная классика...»
23.40 Д/ф «Киото. Форма и пустота»
00.15 «Магистр игры»
01.35 Цвет времени. Василий Поленов
01.40 Даниэль Баренбойм
02.45 Д/ф «Роберт Фолкон Скотт»

Звезда
06.00 «Сегодня утром»
08.00, 09.15, 10.05, 13.15, 14.05 Т/с «Военная разведка. Западный фронт»
09.00, 13.00, 18.00, 23.00 Новости дня
10.00, 14.00 Военные новости
18.40 Д/с «Оружие победы»
19.35 «Теория заговора».
20.20 «Специальный репортаж»
20.45 Д/с «Загадки века с Сергеем Медведевым»
21.35 «Особая статья»
23.15 «Звезда на «Звезде».
00.00 Х/ф «Шофер поневоле»
01.50 Х/ф «Нежный возраст»
03.25 Х/ф «Встреча в конце зимы»
05.05 Д/ф «Прекрасный полк. Мама Нина»

НТВ
05.00, 06.05 Т/с «Адвокат»
06.00, 10.00, 13.00, 16.00, 19.00 Сегодня
07.00 «Деловое утро НТВ»
09.00, 10.25 Т/с «Возвращение Мухтара»
11.20 Х/ф «Подозреваются все»
12.00 Т/с «Свидетели»
13.25 Обзор. Чрезвычайное происшествие
14.00, 16.30 «Место встречи»
17.00 «Специальный выпуск»
18.00 Т/с «Улицы разбитых фонарей»
19.40 Х/ф «Паутина»
23.45 «Итоги дня»
00.15 «Поздняков»
00.25 Т/с «Агентство скрытых камер»
01.05 «Место встречи»
03.00 «Малая земля»
04.00 Т/с «Версия»

Рен ТВ
05.00 Т/с «Готэм»
06.00, 11.00 «Документальный проект»
07.00 «С бодрым утром!»
08.30, 12.30, 16.30, 19.30, 23.00 «Новости»
09.00 «Военная тайна»
12.00, 16.00, 19.00 «112»
13.00 Х/ф «День выборов»
17.00 «Тайны Чапман»
18.00 «Самые шокирующие гипотезы»
20.00 Х/ф «Человек из стали»
22.30 «Водить по-русски»
23.25 «Загадки человечества с Олегом Шишкиным»
00.30 Х/ф «Три дня на убийство»
02.40 Х/ф «Преодоление»
04.30 «Территория заблуждений»

ТВ Центр
06.00 «Настроение»
08.00 Х/ф «Сумка инкассатора»
09.50 Х/ф «Уснувший пассажир»
11.30, 14.30, 19.40, 22.00 События
11.50 «Постскриптум»
12.55 «В центре событий»
13.55 Городское собрание
14.50 Город новостей
15.05 Т/с «Мисс Марпл Агаты Кристи»
17.00 «Естественный отбор»
17.50 Х/ф «Марафон для трех граций»
20.00 Петровка, 38
20.20 «Право голоса»
22.30 «Польша. Самосуд над историей»
23.05 Без обмана. «Урод-бутерброд»
00.00 События. 25-й час
00.35 Т/с «Черные кошки»
01.35 «Право знать!» ток-шоу
03.15 Х/ф «Возвращение»
05.10 Д/ф «Л. Харитонов. Отвергнутый кумир»

СТС
06.00 М/с «Смешарики»
06.20 М/с «Приключения кота в сапогах»
07.10 Анимационный «Где дракон?»
09.00, 00.30 «Шоу «Уральских пельменей»
10.00 Х/ф «Джунгли»
11.35 «Успех»
13.30 Т/с «Восьмидесятые»
15.00 Т/с «Отель «Элеон»
18.00 Т/с «Воронины»
20.00 Т/с «Ивановы-Ивановы»
21.00 Х/ф «Глубоководный горизонт»
23.00 «Уральские пельмени. Любимое»
23.30 «Кино в деталях»
01.00 Т/с «Темный мир: равновесие»
02.00 Х/ф «Законы привлекательности»
03.45 Анимационный «Замбезия»
05.15 Скетчком «Осторожно: дети!»
05.45 Музыка

ТНТ
07.00, 06.00 Ситком «Деффчонки»
08.00 «ТНТ. Best»
09.00 «Дом-2. Lite». 1983 с.
11.00, 23.00 «Дом-2. Остров любви»
12.00 «Танцы»
14.00 Т/с «Реальные пацаны»
19.00 Т/с «Улица»
20.00 Т/с «Универ»
21.00, 04.00 Х/ф «Бабушка легкого поведения»
00.00 «Дом 2. После заката»
01.00 «Такое кино!»
01.30 Х/ф «Обещать - не значит жениться»

Пятница!
05.50 «Зачарованные»
07.30 Утро Пятницы.
09.30 Школа Доктора Комаровского
10.00 Т/с «Любимцы»
11.00, 18.00 Орел и решка. Кругосветка
17.00 Бедняков+1
19.00 Орел и решка. Рай и Ад 2.
20.00 Орел и решка. Перезагрузка.
21.00 «Секретный миллионер 2»
22.00 «Можем повторить!»
23.00, 04.30 Пятница News
23.30 Т/с «Сверхъестественное»
02.40 Под несчастливой звездой. Сериал
05.00 Т/с «Зачарованные»

Че
06.00 «100 великих»
07.00, 04.30 «Дорожные войны»
09.30 Х/ф «Антикиллер»
12.30 Х/ф «Ронин»
14.30 Т/с «Чужой район»
16.30, 03.30 «Антиколлекторы»
17.30, 01.30 Т/с «Паук»
19.30 «Решала»
21.30 Х/ф «Деньги на двоих»
23.30 Х/ф «Ответный удар 4»

ОТР
05.05, 10.05, 21.05 «Прав!да?»
06.00, 12.05, 15.20, 22.00 «Большая страна: региональный акцент»
06.45, 12.45, 14.45, 23.35, 00.50 «Активная среда»
07.00 Д/ф «Соловки. Преображение»
07.30, 14.05, 01.00 «Календарь»
08.05 «Отражение недели»
08.55 Занимательная наука «Светлая голова»
09.05, 16.05, 22.40 Т/с «Ключи от смерти»
10.00, 11.00, 12.00, 13.00, 14.00, 15.00 Новости
11.05 Д/ф «Прототипы: Шарапов, Жеглов»
13.15 «Культурный обмен с Сергеем Николаевичем»
17.00, 01.45 «Отражение»
23.45 Д/с «Гербы России. Герб Петергофа»
00.00 Д/ф «Прототипы: Штирлиц»

Мир
06.00 Т/с «Вы заказывали убийство»
07.30 Доброе утро, мир!
08.35 «Нет проблем»
10.00, 03.00 «Любимые актеры»
10.30, 13.15 Т/с «Федоров»
13.00, 16.00, 19.00 Новости
14.25 «Другой мир» Как избавиться от страха темноты?
15.00 «Дела семейные. Новые истории»
16.15, 04.50 Т/с «Возвращение Мухтара-2»
19.20 Т/с «Остров ненужных людей»
21.10 Т/с «Отдел 44»
23.10 Х/ф «Зависть богов»
01.35 Х/ф «Милый, дорогой, любимый, единственный»
03.30 Х/ф «Первая перчатка»

ТВ3
06.00 Мультфильм
09.30 Т/с «Слепая. Разрушенная связь»
10.00 Т/с «Слепая. Курица, несущая золотые яйца»
10.30 Д/ф «Гадалка. Тату»
11.00 Д/ф «Гадалка. Завистливая девочка»
11.30 «Не ври мне. Любимчик»
12.30 «Не ври мне. Отчисление»
13.30 Д/ф «Охотники за привидениями. Уголовник»
14.00 Д/ф «Охотники за привидениями. Трава у дома»
14.30 Д/ф «Охотники за привидениями. Жажда»
15.00 «Мистические истории»
16.00 Д/ф «Гадалка. Клеймо отчуждения»
16.30 Д/ф «Гадалка. Утренний муж»
17.00 Д/ф «Гадалка. Любовь с опозданием»
17.30 Т/с «Слепая. Половинки»
18.00 Т/с «Слепая. В ежовых рукавицах»
18.30 «Сверхъестественный отбор»
19.30 Т/с «Касл»
21.15 Т/с «Менталист»
23.00 Х/ф «Явление»
00.45 Х/ф «C.S.I.: Место преступления»
01.45 Т/с «C.S.I.: Место преступления»

Дом Кино
04.15 Х/ф «Пять вечеров»
06.00 Х/ф «Неподдающиеся»
07.20 Х/ф «Первый троллейбус»
09.00 Х/ф «Приходите завтра...»
10.50 Х/ф «Доброе утро»
12.30 Х/ф «Девушка без адреса»
14.15 «Ералаш»
14.30 Т/с «Женский доктор»
18.05 Т/с «Сваты»
22.00 Х/ф «День Д»
23.35 Х/ф «Три дня вне закона»
01.30 Х/ф «Дерсу Узала»

Русский роман
07.15, 04.05 Х/ф «Последняя жертва Анны»
10.55 Х/ф «Ложь во спасение»
14.30 Х/ф «Пропавший жених»
18.00 Х/ф «Боцман Чайка»
21.30 Х/ф «Затерянные в лесах»
23.20 Х/ф «Напрасная жертва»
00.50 Х/ф «Чего хотят мужчины»
02.30 Х/ф «Майский дождь»

Русский бестселлер
06.40 Т/с «Земский доктор. Возвращение»
08.15 Т/с «Земский доктор. Любовь вопреки»
14.45, 21.30 Т/с «Аромат шиповника»
18.00, 00.40, 04.45 Т/с «Чудотворец»
04.00 Т/с «Автобус: Презумпция невиновности»

Наше любимое кино
06.00 Х/ф «Красная стрела»
08.00 Х/ф «Крепостная актриса»
10.00 Х/ф «Отчий дом»
12.00 Х/ф «Волшебная сила»
13.30 Х/ф «Восемь дней надежды»
15.00 Х/ф «Воскресный папа»
16.30 Х/ф «Вот моя деревня»
18.00 Х/ф «А зори здесь тихие»
22.00 Т/с «Визит к минотавру»

Петербург - 5 канал
05.00, 09.00, 13.00, 22.00 «Известия»
05.10 Т/с «Охотники за бриллиантами»
07.00, 09.25 Т/с «Кремень»
11.05, 13.25 Т/с «Кремень. Освобождение»
15.20 Т/с «Страсть. Противостояние»
15.55 Т/с «Страсть. Надежда на счастье»
16.30 Т/с «Детективы. Без вины виноватый»
17.00 Т/с «Детективы. Несостоявшийся развод»
17.30 Т/с «Детективы. А мне наплевать»
18.00 Т/с «След. Убийца где-то рядом»
18.50 Т/с «След. Последние дни»
19.35 Т/с «След. Браки заключаются в аду»
20.25 Т/с «След. Грязная правда»
21.15 Т/с «След. Война внутри»
22.30 Т/с «След. Опека»
23.20 Т/с «След. Неслучайный взрыв»
00.00 «Известия. Итоговый выпуск»
00.30 Т/с «Родственный обмен»

TV1000 Megahit HD
06.20 Х/ф «7 дней и ночей с Мэрилин»
08.10 Х/ф «Люди в черном 3»
10.10 Х/ф «Молчание ягнят»
12.10 Х/ф «Люди в черном»
14.00 Х/ф «Умри, но не сейчас»
16.20 Х/ф «Симпсоны в кино»
18.00 Х/ф «Восстание планеты обезьян»
20.00 Х/ф «Афера»
22.15 Х/ф «У холмов есть глаза 2»
00.00 Х/ф «Люди в черном 2»
01.45 Х/ф «Двенадцать обезьян»
04.00 Х/ф «Комната страха»

TV1000 Premium HD
07.10 Х/ф «Искусственный интеллект. Доступ неограничен»
09.00 Х/ф «Дом странных детей мисс Перегрин»
11.15, 05.15 Х/ф «Чувство справедливости»
13.00 М/ф «Сезон охоты: Байки из леса»
14.30 Х/ф «Письма матери Терезы»
16.35 Х/ф «Лекарство от здоровья»
19.10 Х/ф «Эдди «Орел»
21.00 Т/с «Коллективный разум»
22.50 Х/ф «Преисподняя»
01.15 Х/ф «Королева Испании»
03.25 Х/ф «Судная ночь 3»

ТВ1000 Русское кино
06.20 Х/ф «Чемпионы: Быстрее. Выше. Сильнее»
08.20 Х/ф «Сирота казанская»
10.00 Х/ф «Дублер»
11.40 Х/ф «Кадкина всякий знает»
13.15 Х/ф «Это твой день»
15.05 Х/ф «Я любить тебя буду, можно?»
16.20, 04.20 Х/ф «Трое в лифте, не считая собаки»
18.20 Х/ф «Мама дарагая!»
20.20 Х/ф «Ивановы»
22.10 Х/ф «Три товарища»
00.25 Х/ф «Повелители снов»
02.05 Х/ф «Побег»

TV1000 Comedy HD
06.30, 18.35 Х/ф «40 дней и 40 ночей»
08.25, 02.35 Х/ф «Ненужные вещи»
10.20, 04.20 Х/ф «Притворись моей женой»
12.35 Х/ф «Рики Бобби: Король дороги»
14.40 Х/ф «Всегда говори «ДА»
16.40 Х/ф «Бешеный Пес и Глори»
20.30 Х/ф «Тутси»
22.35 Х/ф «Суперстар»
00.40 Х/ф «Кинозвезда в погонах»

Домашний
06.30, 05.30 «Джейми: обед за 15 минут»
07.30, 18.00, 23.50, 05.10 «6 кадров»
08.00 «По делам несовершеннолетних»
11.00 «Давай разведемся!»
14.00 «Тест на отцовство»
16.00 «Понять. Простить»
17.05, 18.05 Т/с «Женский доктор-2»
20.50 Х/ф «Напарницы»
22.50 «Свадебный размер»
00.30 Х/ф «Возвращение в Эдем»
03.15 Х/ф «Единственная»

Детский мир
03.00, 09.00 Х/ф «Снегурочка»
04.30, 10.30 М/ф «Веселая карусель №28»
04.50, 08.50, 10.50, 14.50 М/ф «Волк и теленок»
05.00, 11.00 М/ф «Беги ручеек!»
05.20, 11.20 М/ф «Дудочка и кувшинчик»
05.30, 11.30 М/ф «Дед Мороз и лето»
05.50, 11.50 М/ф «Где я его видел?»
06.00, 12.00 Х/ф «Степанова памятка»
07.20, 13.20 М/ф «Два богатыря»
07.30, 13.30 М/ф «Весенняя сказка»
07.50, 13.50 М/ф «Догада»
08.00, 14.00 М/ф «Братья Лю»
08.25, 14.25 М/ф «Баранкин, будь человеком!»
15.00 Х/ф «В ожидании чуда»
16.10 М/ф «Опять двойка»
16.30 М/ф «Миллион в мешке»
17.00 М/ф «Когда зажигаются елки»
17.20 М/ф «Козел-музыкант»
17.30 М/ф «Золотые колосья»
17.50 М/ф «Квартет»
18.00 Х/ф «Варвара-краса, длинная коса»
19.20 М/ф «Богатырская каша»
19.30 М/ф «Мурзилка на спутнике»
19.50 М/ф «Крашеный лис»
20.00 М/ф «Ключ»
20.55 М/ф «Веселые картинки»

Карусель
05.00 «Ранние пташки». «Марин и его друзья. Подводные истории», «Фиксики»
07.00 «С добрым утром, малыши!»
07.25 «Пляс-класс»
07.30, 18.55, 20.45 М/с «Семейка Бегемотов»
07.35 М/с «Робокар Поли и его друзья»
08.20 М/с «Суперкрылья. Джетт и его друзья»
09.00 М/с «Чаггингтон: маленькие паровозики»
09.20 «Давайте рисовать!»
09.50 М/с «Добрые чудеса в стране Лалалупсия»
10.35 М/с «Висспер»
10.50 «Союзмультфильм» представляет: «Ох и Ах»
11.15 М/ф «Мой друг зонтик»
11.30 М/с «СамСам»
12.15 М/с «Трансформеры. Боты-спасатели»
13.00 «Ералаш»
13.45 «Перемешка»
14.00, 23.25 Т/с «Семья Светофоровых. Продолжение»
14.30 М/с «Смешарики. Новые приключения»
16.00 «Бум! Шоу»
16.25 М/с «Чуддики»
16.50 М/с «Сказочный патруль»
17.20 М/с «Мир Винкс»
18.15 М/с «Королевская академия»
18.40 М/с «Деревяшки»
19.00 М/с «Юху и его друзья»
20.05 М/с «Томас и его друзья»
20.30 «Спокойной ночи, малыши!»
20.50 М/с «Три кота»
22.00 М/с «Черепашки-ниндзя»
22.25 М/с «Бен 10»
22.35 М/с «Огги и тараканы»
23.55 М/с «Пузыри. Улетные приключения»
01.25 М/с «Игрушечная страна»
02.15 М/с «Нодди в стране игрушек»
03.25 М/с «Приключения Ам Няма»
03.30 М/с «Белка и Стрелка. Озорная семейка»

Матч ТВ
06.30 «Великие футболисты»
07.00, 07.25, 08.55, 10.30, 12.15, 16.20, 18.45 Новости
07.05 «Бешеная Сушка». Дневник
07.30, 12.20, 16.30, 00.40 Все на Матч
09.00 Самбо. ЧМ
09.30 Д/ф «Новый поток»
10.35 Смешанные единоборства. M-1 Challenge. Р. Карранка против Д. Исмагулова. А. Махно против А. Местоева
12.50, 01.10 «Россия - Аргентина. Live»
13.20 Футбол. ЧМ-2018. Отбор
15.20 «Команда на прокачку»
17.00 Смешанные единоборства. Bellator. Эй Джей МакКи против Б. Мура
18.55 Континентальный вечер
19.25 Хоккей. КХЛ. «Динамо» (Минск) - «Ак Барс»
21.55 Тотальный футбол
22.40 Футбол. ЧМ-2018. Отбор. Италия - Швеция
01.40 «Звезды футбола»
02.10 Док. цикл «Кубок войны и мира»
02.55 Хоккей. Молодежь. Суперсерия Россия - Канада. 4-й матч
05.25 Д/ф «Непобедимый Джимбо»

Футбол-1
06.30, 18.30 ЧМ-2018. Отбор. Швейцария - Северная Ирландия
08.30, 15.30, 20.30 ЧМ-2018. Отбор. Греция - Хорватия
10.30 Чемп. Франции. Обзор тура
11.30 ЧМ-2018. Отбор. Швеция - Италия. 1-й матч
13.30 ЧЕ 2019. Молодежные сборные. Отбор. Армения - Россия
17.30 Чемп. Англии. Обзор тура
22.35 ЧМ-2018. Отбор. Италия - Швеция
00.40 ЧМ-2018. Отбор. Дания - Ирландия. 1-й матч
02.30 ЧМ-2018. Отбор. Италия - Швеция
04.30 Товарищеский матч. Англия - Германия

Футбол-2
06.30, 16.30 ЧЕ 2019. Молодежные сборные. Отбор. Армения - Россия
08.30, 00.30 ЧМ-2018. Отбор. Швейцария - Северная Ирландия
10.30 Лига Европы. «Локомотив» - «Шериф»
12.30, 22.30 Товарищеский матч. Англия - Германия
14.30 ЧМ-2018. Отбор. Дания - Ирландия. 1-й матч
18.30 ЧМ-2018. Отбор. Греция - Хорватия
20.30, 04.30 Товарищеский матч. Россия - Аргентина
02.30 ЛЧ. «Бешикташ» - «Монако»

РТР-Планета (СНГ)
05.00 «Утро России»
09.55 «О самом главном»
11.00, 14.00, 17.00, 20.00 Вести
11.40, 14.40, 17.40, 20.45 Вести. Местное время
12.00 «Судьба человека с Б. Корчевниковым»
13.00, 19.00 «60 минут»
14.55 Т/с «Морозова»
18.00, 03.25 «Андрей Малахов»
21.00 Т/с «Тайны следствия-16»
22.50 «Вечер»
01.25 Вести-Санкт-Петербург
01.40 Т/с «Фамильные ценности»

Первый Республиканский
07.00 Темы недели
07.30, 10.00 Народный контроль
08.00, 11.00, 13.00, 14.00, 16.00, 17.00, 19.00, 20.30, 23.00, 02.00, 03.00, 05.00 Новости
08.30, 17.30 Д/ф
09.00, 19.30, 02.30 Открытая студия
10.30 Образовательный вектор
11.30, 05.50 Т/с «Вечный зов»
13.30, 16.30 Служу Республике
14.10, 03.30 Т/с «Чкалов»
18.30 Спорт за неделю
18.50 Налоговый советник
20.00 Туристический навигатор
21.00 Х/ф «Миссия невыполнима 5: Племя изгоев»
23.30 Х/ф «Идеальный шторм»

Новороссия ТВ
06.00, 08.55, 12.55, 15.25, 18.55 Программа телепередач
06.02, 09.00, 19.00, 22.00 Новости
07.00 М/ф «Семейка Крудс. Начало»
07.40, 11.25, 13.05, 21.15, 00.15 События Новороссии
08.05 Т/с «Последний из Магикян»
10.00, 04.40 Д/ф «Все как у зверей»
11.20, 15.25, 18.50, 21.55 «Доска объявлений»
11.40 Проект «7 вопросов юристу»
12.00 Д/с «История Государства Российского»
12.10 Т/с «Бедная Настя»
13.00, 16.00 Лента новостей
13.35, 20.30 Проект «Путь правды»
14.00 М/ф «Сезон охоты 2»
15.35 Д/ф «На пределе»
16.05 Д/ф «Ударная сила»
17.00 Т/с «Касл»
18.30 «Калейдоскоп мультфильмов»
19.40 Т/с «Преступление и наказание»
21.00 «Проект Х»
21.45 Проект «История в лицах»
22.30 Х/ф «Бобро пожаловать»
00.10 Программа телепередач на 14 ноября
00.45 Х/ф «Чужой 4: Воскрешение»
02.30 Технический перерыв

Юнион
07.00, 13.00, 15.00, 17.00, 19.30, 23.00, 05.00 Панорама
07.30 М/ф
08.00 «В казарме»
08.30 Т/с «Восьмидесятые»
09.00 Благовест
09.30 «Звезда Республики» 2-й сезон
11.30 «Республика»
12.00 Православный час
13.30 «В ответе за республику»
14.00, 04.00 Т/с «София»
15.10 Т/с «Классная школа»
17.30 «Закон. Инструкция по применению»
18.00 «Герои нашего времени»
18.30 Т/с «Петр Лещенко. Все, что было»
20.00 «Беседа»
20.45, 05.30 Т/с «Обратная сторона Луны 2»
21.45 Т/с «Стена»
23.30 Т/с «Принц Сибири»
00.15 ХФ «Цель вижу»
02.00 ХФ «С новым годом, мамы»
06.30 ДФ «Крест над Европой»

МОЗАИКА

Сайт: mozaika.today | Почта: info@mozaika.today | Тел.: (095) 619-92-42 | Выпуск №20 от 9.11.2017

Детали двигателя и ходовой, масла, аккумуляторы и аксессуары.
Автомагазин "Ласточка", адрес город Горловка, Свердлова, 34.
С левой стороны от Собора. **Тел. 0509096060, 0719096060**

Закажи выделенное объявление в газете «МОЗАИКА» стоимость размещения 30 руб. один выпуск (095) 619-92-42

Реклама в газете «МОЗАИКА» стоимость размещения 5 руб./см² 095-619-92-42

Подпишись сам! Подпиши родителей!
Оформи подписку на газету «Горловка.Сегодня» по месту проживания у своего почтальона, а также в любом отделе почтовой связи.
Подписной индекс: 28027

РАБОТА

Акушерка 3832 руб./мес.
Акушерка 4800 руб./мес.
Акушерка 4305 руб./мес.
Акушерка 4080 руб./мес.
Акушерка 3500 руб./мес.
Акушерка 8000 руб./мес.
Акушерка 5166 руб./мес.
Акушерка 4530 руб./мес.
Акушерка 5275 руб./мес.
Врач общей практики - семейный врач 4901 руб./мес.
Врач по гигиене детей и подростков 4314 руб./мес.
Врач по гигиене питания 4314 руб./мес.
Врач по коммунальной гигиене 4314 руб./мес.
Врач по лучевой терапии 5636 руб./мес.
Врач по общей гигиене 4314 руб./мес.
Врач по ультразвуковой диагностике 5275 руб./мес.
Врач по ультразвуковой диагностике 3917 руб./мес.
Врач-анестезиолог 5636 руб./мес.
Врач-гинеколог-онколог 4901 руб./мес.
Врач-дерматовенеролог 5209 руб./мес.
Врач-инфекционист 4529 руб./мес.
Врач-лаборант 5275 руб./мес.
Врач-лаборант по клинической биохимии 5209 руб./мес.
Врач-лаборант-имунолог 4961 руб./мес.
Врач-методист 5608 руб./мес.
Врач-нарколог 4314 руб./мес.
Врач-неврпатолог 4529 руб./мес.
Врач-нейрохирург 6022 руб./мес.
Врач-нефролог 5649 руб./мес.
Врач-онколог 4901 руб./мес.
Врач-ортопед-травматолог 4901 руб./мес.
Врач-патологоанатом 4530 руб./мес.
Врач-педиатр 4526 руб./мес.
Врач-педиатр участковый 4529 руб./мес.
Врач-педиатр-неонатолог 3918 руб./мес.
Врач-психиатр 7061 руб./мес.
Врач-психотерапевт 6593 руб./мес.
Врач-пульмонолог 4529 руб./мес.
Врач-рентгенолог 5210 руб./мес.
Врач-статистик 4530 руб./мес.
Врач-стоматолог-терапевт 4529 руб./мес.
Врач-терапевт 4530 руб./мес.
Врач-терапевт участковый 4530 руб./мес.
Врач-терапевт цехового врачебного участка 4530 руб./мес.
Врач-трансфузиолог 5668 руб./мес.
Врач-фтизиатр 6920 руб./мес.
Врач-хирург 6022 руб./мес.
Врач-хирург-онколог 4901 руб./мес.
Врач-эпидемиолог 4961 руб./мес.
Гардеробщик 3184 руб./мес.
Главный бухгалтер 5778 руб./мес.
Главный инженер 11635 руб./мес.
Главный механик 13840 руб./мес.
Дворник 3620 руб./мес.
Дежурный (другие учреждения, предприятия, организации) 4500 руб./мес.
Директор (начальник, другой руководитель) предприятия 4360 руб./мес.
Директор учебно-воспитательного заведения (средней общеобразовательной школы, специализированной шко 7000 руб./мес.
Заведующий отделением 4983 руб./мес.
Заведующий хозяйством 4080 руб./мес.
Инженер 8630 руб./мес.
Инженер по компьютерным системам 3832 руб./мес.
Инженер по охране труда 3822 руб./мес.
Инженер-программист 3400 руб./мес.
Инженер-радиолог 4692 руб./мес.
Инженер-строитель 3720 руб./мес.
Инженер-технолог 3720 руб./мес.
Инженер-электроник 3832 руб./мес.
Инженер-энергетик 5500 руб./мес.
Инструктор по физкультуре 4884 руб./мес.
Кабельщик-спайщик 12000 руб./мес.
Кассир (на предприятии, в учреждении, организации) 4746 руб./мес.
Кладовщик 3300 руб./мес.
Комплектовщик 3300 руб./мес.
Контролер печного хозяйства 3721 руб./мес.
Кухонный рабочий 2980 руб./мес.
Лаборант (медицина) 4407 руб./мес.
Лаборант (образование) 3385 руб./мес.
Маляр 3910 руб./мес.
Маникюрник 2904 руб./мес.
Мастер 16380 руб./мес.
Машинист по стирке и ремонту спецодежды 3200 руб./мес.
Машинист экскаватора 6500 руб./мес.
Менеджер (управитель) по внешнеэкономической деятельности 3500 руб./мес.
Менеджер (управитель) по снабжению 3500 руб./мес.
Младший инспектор (пенитенциарная система) 9050 руб./мес.
Мойщик посуды 3100 руб./мес.
Монтажник санитарно-технических систем и оборудования 5800 руб./мес.
Наладчик оборудования в производстве пищевой продукции 3500 руб./мес.
Наполнитель баллонов 4000 руб./мес.
Научный сотрудник (горное дело, металлургия) 8511 руб./мес.
Начальник (управляющий) столовой 4080 руб./мес.
Начальник лаборатории (научно-исследовательской, опытной и др.) 12300 руб./мес.
Начальник отдела 11000 руб./мес.
Обработчик пищевых продуктов и тары 3300 руб./мес.
Оператор заправочных станций 4500 руб./мес.
Оператор линии разливания молока и молочной продукции в бутылки 3300 руб./мес.
Осветлитель 3240 руб./мес.
Охранник 3300 руб./мес.
Охранник 3300 руб./мес.
Парикмахер (парикмахер-модельер) 4600 руб./мес.
Паспортист 3910 руб./мес.
Педагог социальный 4901 руб./мес.
Педагог-организатор 4300 руб./мес.
Печник 3721 руб./мес.
Плотник 3385 руб./мес.
Повар 3240 руб./мес.
Помощник врача-эпидимиолога 4197 руб./мес.
Почтальон (почтальон) 4740 руб./мес.
Практический психолог 5156 руб./мес.
Преподаватель (методы учебы) 4305 руб./мес.
Преподаватель-инструменталист (народных, духовых, специальных инструментов) 5024 руб./мес.
Продавец непродовольственных товаров 6000 руб./мес.
Психолог 4314 руб./мес.
Рабочий по комплексному обслуживанию и ремонту зданий 3217 руб./мес.
Регистратор медицинский 4200 руб./мес.
Руководитель кружка 4529 руб./мес.
Руководитель музыкальный 4900 руб./мес.
Руководитель художественный 4530 руб./мес.
Секретарь-машинистка 3386 руб./мес.
Сестра медицинская 5630 руб./мес.
Сестра медицинская по диетическому питанию 3822 руб./мес.
Сестра медицинская по лечебной физкультуре 3200 руб./мес.
Сестра медицинская по массажу 4144 руб./мес.
Сестра медицинская по физиотерапии 3607 руб./мес.
Слесарь по эксплуатации и ремонту газового оборудования 6446 руб./мес.
Слесарь-ремонтник 9800 руб./мес.
Слесарь-сантехник 3240 руб./мес.
Слесарь-электрик по ремонту электрооборудования 3240 руб./мес.
Специалист 6111 руб./мес.
Специалист по методам расширения рынка сбыта (маркетолог) 6000 руб./мес.
Статистик медицинский 3608 руб./мес.
Столяр 3240 руб./мес.
Техник 3608 руб./мес.
Тракторист 7833 руб./мес.
Тренер-преподаватель по виду спорта (спортивной школы, секции и т.п.) 3530 руб./мес.
Уборщик служебных помещений 3194 руб./мес.
Учитель среднего учебно-воспитательного заведения 5100 руб./мес.
Учитель-логопед 5166 руб./мес.
Фельдшер 3886 руб./мес.
Фельдшер санитарный 3833 руб./мес.
Шеф-повар 4080 руб./мес.
Штукатур 3721 руб./мес.
Экономист 3832 руб./мес.
Экономист по планированию 11240 руб./мес.
Электромеханик торгового и холодильного оборудования 3500 руб./мес.
Электромонтер диспетчерского оборудования и телеавтоматики 11054 руб./мес.
Электромонтер линейных сооружений электросвязи и проводового вещания 11054 руб./мес.
Электромонтер по ремонту аппаратуры, релейной защиты и автоматики 11054 руб./мес.
Электромонтер по ремонту и обслуживанию электрооборудования 4500 руб./мес.
Электрослесарь (слесарь) дежурный и по ремонту оборудования 3400 руб./мес.
Энергетик 4305 руб./мес.
Юрисконсульт 4080 руб./мес.

Если Вас заинтересовала какая - либо вакансия, обращаться в центр занятости.

Выполню ремонт офисов, квартир, домов. Качественно, недорого. Тел. 0506700148

В такси Престиж требуются водители с личным автотранспортом, все вопросы по телефону. Тел. 0509768775

В такси Престиж требуется диспетчер, все вопросы по телефону 0994491409

Требуется парикмахер широкого профиля. Тел. 0992013058, 0992013048

Ищу работу сиделки. Тел. 0953367860, Ира

КУПЛЮ

Книги, марки, конверты, почтовые открытки. Рынок «Смак», павильон 15. Тел. 0502981273, 0713381650

Куплю автографы В. Высоцкого. Рынок

Реклама в газете «МОЗАИКА» стоимость размещения 5 руб./см² 095-619-92-42

«Смак». Павильон 15. Тел. 0502981273, 0713381650

Куплю спичечные этикетки. Тел. 0502981273, 0713381650

Куплю техническую литературу. Тел. 0502981273, 0713381650

Куплю б/у строительные материалы, либо остатки материалов (шпаклевку, грунтовку, цемент, песок, гипсокартон, профиль для гипсокартона, провода медные и др.). Тел. 0990572810, 0713024002

Купим дорого б/у аккумулятор, не рабочий, обмен на новый, мы находимся ул. Комсомольская, 15 рядом с рестораном Дружба. Мы работаем с 8-00 до 16-00 без выходных. Тел. 0953924228, 0713529306, Дима

Куплю неисправные стиральные машины-автомат на запчасти. Тел. 0992227518

Куплю ЖК телевизор с диагональю экрана не менее 40 дюймов (1 метр). Предложения и цены в ЛС. Самовывоз по ДНР и ЛНР. Тел. 0502716112, 0713426341, Виталий

Куплю сварочную маску - Хамелеон. Тел. 0502716112, 0713426341, Виталий

Куплю вальцовочный станок по жести ручной с электроприводом, вырубной станок ручной, аппарат точечной сварки. Тел. 0663252050

Куплю значки, монеты, часы, фотоаппараты, объективы, фото-студийное оборудование, статуэтки и т.д. Тел. 0661595771

ПРОДАМ

Продам газету для использования в различных целях. Цена одного листа формата А3 1 рубль. Тел. 0990572810

Книги, марки, конверты, почтовые открытки. Рынок «Смак», павильон 15. Тел. 0502981273, 0713381650

Предлагаю городские телефонные справочники, трудовые и медицинские книжки. Рынок «Смак», павильон 15. Тел. 0502981273, 0713381650

Предлагаю кремний для очистки питьевой воды. Рынок «Смак», павильон 15. Тел. 0502981273, 0713381650

Продам грампластинки. Тел. 0502981273, 0713381650

Продам книги по эзотерике. Тел. 0502981273, 0713381650

Предлагаю в широком ассортименте календари плакатные, отрывные, перекидные, квартальные и т.д. Трудовые книжки, книжки за коммунальные услуги, открытки, пресса. Новые правила дорожного движения ДНР. Ул. Первомайская №6. Торговый комплекс «Престиж». Тел. 0505536309

На оптовом рынке ЧП «Григорян» имеются в оптовой и розничной продаже: кофе (молотый и растворимый) фирмы «JURADO», соки, воды в ассортименте, пиво «Черниговское» в ассортименте, FINEFOOD (пюре картофельное в стакане), сахар. Постоянно новые поступления. Приглашаем покупателей. Место расположения магазина - павильон на центральном въезде. Тел. 0506559422

Продам трудовые книжки нового образца. Рынок «Смак» палатка №15. Тел. 0502981273, 0713381650

Продам натуральный мед. Качество гарантирую - своя пасека. Есть 150 кг. Опт (все сразу): 1 кг.-150 руб. 3л.-800 руб. Розница 3л. -1200 руб. Тел. 0992013058, 0992013048

Продам кухонные навесные шкафы, стол, шифоньер, пенал. Тел. 0663238540

Продам свадебное платье 42-44 р., корсет регулируется, красивое в отличном состоянии и туфли белые 39 р. Недорого. Тел. 0951978521, Светлана

Продам комод, зеркало, сервант, ковры, письменный стол, вышитые картины, книжный шкаф, шифоньер, софа, книги собрание сочинений, романы, повести, кресло, перина. Тел. 0502919051, 0713426217, Владимир

Продается детский спальный гарнитур, стенка в гостиную, детский велосипед, ходунки, ванночка, конвертор, калорифер, спортивный тренажер, станок сверлильный, станок точильный, стол под машинку «Оверлок» новый, запчасти на «Москвич-Ода», кондиционер на микроавтобус. Тел. 0955907212, Петр

Продается входная дверь деревянная из лиственницы, с замком, глазком, навесами, в отличном состоянии. Цена договорная. Тел. 0952176301, Леонид

Продам кринолин для свадебного платья на 4 кольца, в отличном состоянии. Тел. 0953422569, Тамара

Продам банку 1л/1.5л/2л/4л/10л. Банка 0,5л – 3 руб., банка 3л - 10 руб. Тел. 09583998720, Андрей

Продам: книжную полку - 250 руб.; электропечь ЧУДО - 800 руб.; кассовый аппарат MINI-500 - 2000 руб.; таблетки ПЕНЕСТЕР №30 5мг - 200 руб. Тел. 0500477741, Григорий

Продаю запчасти на Форд Гранада. Тел. 0663625066, Вадим

Продам переносную радиостанцию Alinco DJS 41 (2шт), две гарнитуры EME-15, зарядка к АКБ, Цена: 2700 руб. за весь комплект. Тел. 0502716112, 0713426341, Виталий

Продам дорожка 150х50 см, дождевой плащ, газовый фитиль на газосварку, дверные шпингалеты, вывесной замок, фильтр на водомер, кипятильник, плафон для подъездов. Тел. 0953407334, Андрей

Продам Табак. Трубки курительные. Печь переносная для плавки металла. Тел. 89677157650, Фаильхан

Продам:- лобовое стекло на Москвич; - 2 колеса 5,90\13 (шипованная) на Москвич. Тел. 0500477741, Григорий

Продам USB гарнитуру Plantronics C310-M 599 руб. Тел. 0502716112, 0713426341, Виталий

Продается дверь деревянная входная в отличном состоянии. Размер 1,96х0,76. Цена договорная. Тел. 0952176301, Леонид

Продаю стол-тумба раскладной, коричневого цвета – 500 руб., стол письменный – 500 руб. Тел. 0667532634, Надя

Продам учебники по стоматологии, пуховик муж. 54 р., пчелиный подмор для лечения, магнитофон «Маяк-203» с бобинами. Тел. 0954492550, Григорий

Продам ящики пластиковые перфорированные для овощей и фруктов размером 600/400/200 мм. Конструкция предусматривает компактное складирование в порожнем и загруженном состоянии. Цена 80 руб./шт. Тел. 0953899086, Александр

Продам электроды для сварки углеродистых сталей диам. 4 и 5 мм. россыпью, рукава резиновые напорные диам. 50/40 с текстильным каркасом. Тел. 0953899086, Александр

Продам аквариум «Линза», фильтры для аквариума аэрлифтные, декоративную керамику, принадлежности к аквариуму. Тел. 0953899086, Александр

Продам холодильник Электролюкс ENB, 2-х камерный, высота 200 см, вес 74 кг., диван раскладной, матрас на детскую подростковую кровать. Тел. 0992632995, 0713644072, Нина

Продам телевизор Samsung cs-29k10zqq - 3700 руб. Диагональ 29 дюймов, отличные цвета, яркость, четкость и контраст. Производство: Малайзия ! Доставка на дом, подключение... Тел. 0502716112, 0713426341, Виталий

Продается электродуховка, ковер 2х3, кровать полуторка, баян, телевизор, холодильник, кресло-кровать, швейная машинка ножная, полки книжные, кастрюля алюмин. 40 л. Тел. 0996338358

Продам вазу керамическую высота 1 м., манекены женские, тремпеля, прищепки. Тел. 0505313719, 0713542965, Александр

Продам компьютер, игровой, монитор высокой четкости, ЖК, новые в упаковке клавиатура, мышь, системник, или отдельно системный блок, память 4 Гб DDR 3, жесткий 500 Гб, видеокарта 1 Гб, процессор INTEL 2030, 2х ядерный 3 ГГЦ, видеокарта 1 Гб, DVD-RW, 400 Вт. Тел. 0993175513, 0959150739, Сергей

Продам буфет кухонный, сундуки, стулья, табуретки, ванну чугунную 170 см цвет бирюза, ванну детскую, посуду столовую (пр-во Япония), ложки, вилки, ножи, постельное белье, полотенца, отрезы тканей 40 видов, сумку-чемодан на колесах, тулуп овчинный р.48-50, шапку овчинную р.58, куртку на енотовом меху, шубы женские, кафельную плитку 155х155 пр-во Чехия, смеситель. Тел. 0950780057

Продам прогулочную инвалидную коляску М-178 рычажная. До 100 кг. Масса коляски 27 кг. Совершенно новая. Цена договорная. Тел. 0500280988, 0713658879, Анатолий

Продам ТВ, проигрыватель DVD, MP-3, карта памяти, беспроводный USB-адаптер повышенной мощности TP-LINK, дорожный утюг Филипс. Тел. 0958939487, Федор

Продам стол обеденный, стулья, стенку, карнизы, прихожую, утюжку, пылесос, люстру, хрусталь, ковры 2х3, 2х1,5, стир. машину «Десна», штангу резиновую, массажер для глаз, видеокамеру, тонометр. Тел. 0661523257, 0713238684, Марина

Продам импортные кинескопы, ТДКС. Тел. 0950871732, Павел

Продам телевизор SAMSUNG 52» не плазма – 2000 руб., электровентилятор напольный, черный SCARLETT, сканер PLUG_N_SCAN-1200CP, телевизор Юность, детскую ванночку – 300 руб., детскую кроватку – 500 руб., пылесос Ракета – 300 руб. Тел. 0508441890

Масло полусинтетика, синтетика, минералка, промывочное, трансмиссионное, для Акпп и Гур, 5w40, 5w30, 10w40, Тосол, Антифриз производства Евросоюза , Кореи , России, США, Украины, в наличии и под заказ, а также автохимия, жидкости, полироли. Вся продукция оригинал, самые дешевые цены! Будем рады Вас видеть по адресу ул. Комсомольская, 15, рядом с рестораном Дружба. Мы работаем с 8-00 до 16-00 без выходных. Тел. 0953924228, 0713529306, Дима

Аккумуляторы производства Турции, США, Евросоюза, Кореи, России, Белоруссии (самые дешевые цены в городе) в наличии и под заказ емкостью от 45Ah 55ah 60ah 75ah 100ah и выше, европейские и азиатские модели, новые гарантия 1 год, подберем на любое авто, на любой ценовой кошелек. Прием, покупка б/у аккумуляторов (дорого), обмен на новый вашего старого не рабочего. Будем рады Вас видеть по адресу ул. Комсомольская, 15 рядом с рестораном Дружба. Мы работаем с 8-00 до 16-00 без выходных. Тел. 0953924228, 0713529306, Дима

Продажа запчастей на Ваз, Ланос, Сенс, Шевролет, иномарки - оригинальные и дешевые аналоги. Масла оригинальные моторные и трансмиссионные, фильтры ,антифризы, тосолы, автохимия, полироли, смазки. Аккумуляторы из ЕС, Турции, Кореи, США, России, Украины, Белоруссии на все виды авто, евро и азиатские модели, 45ah, 55ah, 60ah, 75ah, 100ah и другие, гарантия, сертификаты подберем на любое авто. Принимаем -покупаем дорого старые , Б/У аккумуляторы, берем на обмен. Делаем срочные Экспресс заказы за 1-2 дня. Самые дешевые цены, консультация, индивидуальный подход, в наличии и под заказ. Будем рады вас видеть по адресу ул. Комсомольская 15, рядом с рестораном Дружба. С 8-00 до 16-00 без выходных. Тел. 0953924228, 0713529306, Дима

Продаю новый пояс для похудения и поддержки плоского пресса «Abtronik X-2» 4-го поколения с запасными аксессуарами за 50% стоимости, женскую б/у одежду и обувь в отличном состоянии, винилис – кожу, свинцовые пломбы 380 шт., постоянные магниты ДМГ-200, спиртовые термометры 0°-200° С. Тел. 0951063312, Владислав

УСЛУГИ

Изготовим спецодежду любой сложности. Тел. 0509649874

Квартирные, офисные, гаражные, дачные переезды по городу, области, ЛДНР, в Россию. Перевозки корпусной и мягкой мебели, пианино, холодильников и холодильного оборудования, сейфов, банкоматов, личных вещей, доставка стройматериалов и других грузов, в удобное для вас время и по низким ценам, без посредников. Разберём, упакуем, бережно перенесём и перевезём ваше имущество в целости и сохранности. Профессиональная помощь аккуратных и опытных грузчиков избавит вас от чрезмерной нервотрёпки и временных трудностей. Перевозки и переноски лежачих больных. Тел. 0501074489, Владимир

Все виды ремонтно-строительных работ, кровельные работы, сантехнические работы, бетонные работы. Обшивка и утепление балкона, лоджии и фасадов. Отделка стен, потолка, пола любым материалом. Плиточные работы (ванны под ключ и др.) Качество гарантируем. Тел. 0506914577, 0713307693, Роман

Ремонт стиральных машин-автомат на дому с гарантией. Тел. 0992227518, Алексей

Высотные работы, утепление стен, герметизация швов, гидроизоляция балконов, кровельные работы, устройство и ремонт козырьков балконов, покраска газовых труб на любой этаж. Тел. 0951933013, Евгений

Сантехмонтаж, водопровод, отопление, канализация, замена стояков, ванн, раковин, моек, унитазов, смесителей, установка стир. машин и водонагревателей, электрика. Тел. 0500439287, 0713342633

Выполню качественно все виды ремонтно-строительных работ квартир, офисов, домов: наклейка обоев, электрика, сантехника, установка заборов, сборка мебели, перетяжка мебели, кровельные, сварочные работы, копка и кладка сливных ям. Тел. 0507491314, Светлана

Мягкая кровля, гарантия 5 лет. Укладка мауэрлата, стропила, обрешетка, ремонт шиферной кровли, металлочерепица, профнастил, ремонт козырьков, заделка швов в многоэтажных зданиях. Гаражи, боксы, шифер, откосы, арки, навесные потолки, гипсокартон в любых уровнях. Ремонт и перепланировка квартир, укладка кафеля и тротуарной плитки, камины, печи, мангалы, барбекю, сварочные работы. Тел. 0669347234

Помощь в оформлении пенсии по Украине. Тел. 06616773282

Компьютерный доктор, качественно, быстро, доступно. Установка Windows. Оптимизация работы, лечение вирусов, чистка на дому. Восстановление данных. Настройка WI-FI роутеров. Тел. 0953367869, Антон

Выполню ремонт газовых котлов, колонок, электрических водонагревателей, газовых плит, любых марок и производителей. В наличии запчасти для ремонта. На свою работу даю гарантию 1 год. Тел. 0662404980, 0713083910, Александр

Осуществляем квартирные, офисные, дачные переезды, доставка стройматериалов, перевозки личных вещей и мебели в Россию, Украину. Помощь крепких, аккуратных и опытных грузчиков. Тел. 0958737317, 0713722122, Станислав

Срочный ремонт одежды, низкие цены, пошив штор и ламбрекенов на заказ. Магазин «Ажур№, рынок Смак, место 29. Тел. 0666469829, 0713060067, Людмила

Переезд офисный, квартирный, дачный переезд. Легко! Организуем офисный, квартирный, дачный переезд. Вывоз мусора. Доставка стройматериала. Организуем квартирные, офисные переезды под ключ. Опытные грузчики - трезво, усердно, ответственно выполнят все необходимые работы - разборка, упаковка, спуск, бережная транспортировка, подъём и сборка мебели. Предоставим необходимый транспорт. Тел. 0663681020, Евгений

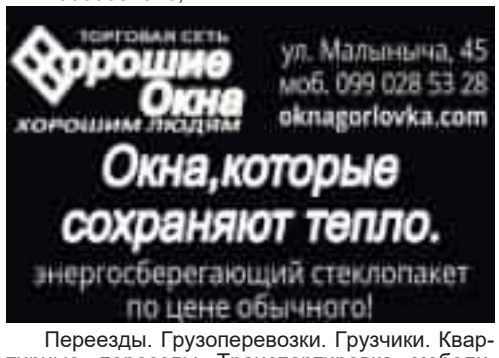

Переезды. Грузоперевозки. Грузчики. Квартирные переезды Транспортировка мебели. Поможем перевезти бережно и аккуратно ваш груз. По городу, ДНР и ЛНР. Вывоз мусора. Доставка стройматериала. Транспортировка холодильника, стиральной машины, перевозка шкафа, транспортировка сейфа, пианино. и прочих предметов повседневного обихода. Тел. 0950816367, Евгений

Переезды. Транспортировка мебели. Квартирный переезд. Грузовые перевозки по Горловке и Области автомобиль ГАЗЕЛЬ. Перевозка мебели, пианино, личных вещей, бытовой техники. Вывоз строительного мусора. К Вашим услугам чистое авто, оборудованный кузов. Имеется упаковочный материал пленка стрейч, картон. Услуги квалифицированных грузчиков Порядочность, аккуратность гарантируем.

Принимаем звонки до 21. 00 . Тел. 0997298691, Дмитрий

Перевозки. Переезды. Грузчики. Транспортировка имущества. Мы добросовестно и качественно выполним все работы, связанные с переездом, перевозкой холодильника (только стоя), стиральной машинки, шкафа любой сложности, переездом офиса, перевозкой домашней и офисной мебели, а также с ее сборкой и разборкой. Перевозка пианино, сейфов и строительных материалов. Мы работаем в удобное для Вас время. Тел. 0953879311, Дмитрий

Установка и восстановление Windows, ПО, антивирусных программ, работа с интернетом и многое другое. Создание и раскрутка сайтов на базе coz. Самые низкие цены. Тел. 0955726181, Артём

Ремонт, монтаж, перенос-спутниковых антенн, тюнеров и Т2. Ремонт, монтаж, польских и ДМВ антенн и Т2 Ремонт пультов управления от любой техники. Ремонт, монтаж, систем охраны и видеонаблюдения. Ремонт, монтаж, видеодомофонов и электромеханических замков. Тел. 0502716112, 0713426341. Виталий

Земельные работы, срочный ремонт водопровод, канализация, выкачка сливных ям, ассенизатор, ручная копка, спил деревьев, вывоз мусора, трактор «Петушок», КАМАЗ, ЗИЛ, манипулятор, вышка. Тел. 0952561644, Маша

Грузоперевозки, квартирные переезды Россия, Украина, по городу перевезем сейф, пианино, сборка-разборка мебели, разгрузка фур. Газели (3,4,6м.), погрузчик, спил деревьев, вывоз мусора, ЗИЛ, Камаз, БАР, Петушок. Тел. 0952561644, Маша

Бытовой ремонт. Мастер на час - сантехника, электрика, шпатлевка, установка дверей, покраска, обои, срочный ремонт, замена водопровода, канализации, спил деревьев, вышка, уборка территории, вывоз мусора, ЗИЛ, Камаз, БАР, погрузчик, трактор, земельные работы, ручная копка, огород, подсобные работы. Тел. 0952561644, Маша

Ремонт квартир «под ключ»-замена водопровода, канализации, электропроводки, плиточные, отделочные работы стен, откосов и потолков. Установка сантехприборов и др. Стаж больше 15 лет. Тел. 0995427203

Отделка, ремонт квартир. Плиточные, сантехнические, электромонтажные работы. Цены нормальные. Мастера опытные. Тел. 0713548116, Владислав

Изготовлю вытяжные трубы для газовых котлов и колонок однослойные и двухслойные (сэндвич-труба). Оцинковка-нержавейка. Другие изделия из жести Тел. 0663252050

Квартирные и офисные переезды. Вывоз мусора. Доставка стройматериалов. Сборка и разборка мебели. Грузоперевозки по ДНР, в Россию и Украину. Тел. 0951662935, Владимир

Чертежи любой сложности выполню недорого на бумаге или компьютере: строительные, машиностроительные, электрические, технологические, в том числе студентам по начертательной геометрии, инженерной графике, дипломные, курсовые, и любые другие. Тел. 0959150739, Сергей

Спил деревьев, ремонт кровли, бетонные работы, бытовой ремонт, сантехника, электрика, шпатлевка, покраска, водопровод, канализация, срочный ремонт, ручная копка, огороды, сливные ямы, вывоз мусора ЗИЛ, КАМАЗ, трактор. Тел. 0665947529, Ян

Ремонт телевизоров. Качество и порядочность гарантирую. Тел. 0953934196

Печное дело, плотницкие работы, электрика, сантехника, штукатурка, кирпичная кладка. Тел. 0660620757, 0713723206, Константин

Предприятие выполняет бурение скважин на воду, ремонт скважин, все виды топогеодезических работ, оформление землеустроительной документации, договоров аренды. Тел. 0955329101

Продажа и установка памятников из гранита и гранитной крошки. Установка столов, лавок и оградок. Кладка плитки. Уход и облагораживание могил. Обращаться ул. Лермонтова, 19-2. Тел. 0668877995, 0713247667 Андрей

НЕДВИЖИМОСТЬ

Сдам/Сниму

Продам помещение свободного назначения, с хорошим новым ремонтом, ул. Рудакова, ориентир исполком, мелодия, общ. пл. 48 кв.м., новая проводка, межкомнатные двери поменяны, пол линолеум, ванна облицована пластиком, ж/б перекрытия, окна стеклопакеты, новая сантехника, поменяно отопление, сигнализация. Цена 15500 у.е. Тел. 0954659390, 0713543783, Марина

Сдам посуточно и почасово однокомнатную квартиру, район Мелодии, есть вся необходимая мебель, горячая вода, TV, посуда, хорошие условия для проживания. Тел. 0506306125

Сдаю 2-х комн. кв. в районе храма. Тел. 0508866395, Раиса

Сдам в аренду помещения в ЦГР пр. Победы, 49 – 1 эт. 18 кв.м., ул. Адм. Макарова, 41

МОЗАИКА
газета бесплатных объявлений
Размещай объявления на сайте
mozaika.today

– 1 эт. офисные помещения по 18 кв.м., пр. Победы, 29 – 1 эт. 28кв.м., ул. Беспощадного, 26 (Дом Быта) – 3-4 этажи от 5 кв.м до 2000 кв.м. Цена договорная. Тел. 0509279647 Наталья.

Сдам 1 комн. кв. ж/м Майский, 9/9,лифт работает, хороший ремонт, современная мебель и быт. техника, только порядочным людям. Цена 3000 руб./мес.+ком.услуги. Предоплата за первый и последний месяц. Тел. 0954659390, 0713543783, Марина

Сдам в аренду помещение в ЦГР по пр. Победы, р-н Площади. Тел. 0501552715, Светлана

Сдам 1 комн. кв. в ЦГР, на 88 кв. по ул. Украинская, на длительный срок. Тел. 0500403896

Сдам посуточно и почасово 1 комн. кв. в ЦГР, р-н автовокзала, хорошие условия для проживания. Тел. 0500403896

Сдам в аренду 2-х комн. кв. с мебелью и бытовой техникой в р-не ДК «Стирол», 4/5, счетчики на отопление, газ, хол. воду. Оплата 3000 руб./мес.+ком. услуги. Тел. 0507475130, 0713496946, Лидия

Сдаю квартиру (полдома) р-н Северная проходная, на длительный срок. Тел. 0951696339

1 комн. кв.

Куплю 1-но комн. кв. на пос. Комсомолец не выше 5 эт. Недорого. Тел. 0956039439, Каролина

Куплю 1 комн. кв. на Комсомольце, не выше 4 эт., недорого. Тел. 0508793540, Татьяна

Продам 1 комн. кв., ЦГР, ул. Герцена, 37, район автомойка «Ретро», 4/5, ремонт, б\н\з, с\у совмещен облицован плиткой, окна новая столярка, частично с мебелью, кухня, встроенная прихожая. Цена 3500 у.е. Тел. 0954659390, 0713543783, Марина

Продам 1 комн. кв., ж/м Строитель, ул. Жукова, не законченный ремонт, 36\18\9, 4\9, лифт работает, новая проводка, утепленная лоджия, окна стеклопакеты, новые межкомнатные двери, с/у совмещен, душевая кабинка, облицован плиткой, кухня, обои, плитка, пол ламинат, лоджия утепленная, теплые полы, кондиционер. Цена 5000 у.е. Тел. 0954659390, 0713543783, Марина

Продам 1 комн. кв., ул. Жукова, ж/м Строитель, 4/9, 36/18/9, утепленная лоджия, не угловая, стеклопакеты по всей квартире, с/у совмещен, душевая кабина, теплый пол, новые межкомнатные двери, кондиционер, рядом школа, садик, рынок, цена 5000 у.е.. Тел. 0950620614, Мария

Продам 1 комн. кв. 32 кв.м., 9/5, ул. Магистральная, 1, рядом рынок, конечная 26 маршрута. Тел. 0663426894, Александр

Продам 1 комн. кв., ЦГР, 4/5, 33 кв. м., ул. Кирова 17, р-н. Соборной площади, квартира в хорошем состоянии, заменены все коммуникации, новое отопление, стеклопакеты по всей квартире, балкон н/з, на полу ламинат, с/у совмещен, облицован плиткой, газ. колонка, кухня наборная. Квартира продается без мебели, по договоренности может остаться газовая печка и холодильник, из мебели – шкаф. Развитая инфраструктура, рядом Кировский рынок, магазины, аптеки, школы, ост. общ. транспорта, до Собора 5 мин. ходьбы. Цена 5500 у.е., торг. Тел. 0956291017, Виталий

Продам, 1 комн. кв., ЦГР, 2/5, 32 кв. м., по ул. Кирова 33, квартира в хорошем жилом состоянии, угловая, но теплая, двойная входная дверь, новая проводка, биметаллические радиаторы отопления, б/з, пластиковый балконный блок, стеклопакеты по всей квартире, с/у совмещенный, облицован плиткой, новая сантехника, новая газ. колонка, новая печка, кухня наборная. Квартира продается без мебели. Развитая инфраструктура, рядом магазины, Кировский рынок, школы, остановки общественного транспорта. Цена 5000 у.е. Тел. 0956291017, Виталий

Продам 1 комн. кв., Калиновка, 2/5, 36/19/8 кв. м., ул. Корчагина 22, р-н школы № 50, дом кирпичный, квартира не торцевая, в хорошем состоянии, двойная деревянная входная дверь, заменены все коммуникации, стеклопакеты, б/з, обшит сайдингом и утеплен, на полу линолеум, биметаллические радиаторы отопления, с/у совмещен, облицован плиткой, новая сантехника, душ. кабина, водонагревательный бак, встроенная кухня, квартира продается с мебелью и техникой. Развитая инфраструктура, рядом магазины, школа, остановки. Цена 5000 у.е., торг. Тел. 0956291017, Виталий

Продам 1 комн. кв., 88 квартал, 8/9, 39/9 кв. м., ул. Украинская,82, в отличном жилом состоянии, квартира не угловая, теплая и солнечная, подъезд чистый, лифт работает, стеклопакеты, балкон застеклен, все коммуникации заменены, новые двери, новое отопление, новая проводка, на полу линолеум, с/у раздельный, новая сантехника, трубы в с/у пластиковые, имеется водонагревательный бак, кухня встроенная, есть домофон и счетчик на отопление. Ниша отделена (дополнительная комната). Квартира продается без мебели и техники. Развитая инфраструктура, рядом садик и школа, магазины. Цена 5000 у.е., торг. Тел. 0956291017, Виталий

Продам 1 комн. кв., 88 квартал, 2/9, 38/18/9 кв. м., ул. Украинская 85, дом панельный, квартира в отличном жилом состоянии, заменены все коммуникации, новая проводка, радиаторы отопления биметалл стеклопакеты, б/з (французкий), на полу линолеум, с/у раздельный, новая сантехника, газ. колонка, кухня обычная. Квартира продается без мебели и техники. Развитая инфраструктура, рядом садик и школа, магазины. Цена 4000 у.е., без торга. Тел. 0956291017, Виталий

Продам 1 комн. кв., ЦГР, 5/5, 30/16/8, ул. Герцена, 33, в районе автомойки «Ретро», химчистки «Весна», Отличная квартира, светлая и уютная, не угловая, крыша в хорошем состоянии, все коммуникации замены, радиаторы отопления чугунные, на полу новый линолеум, с/у совмещенный, новая сантехника, имеется колонка, входная дверь металлическая бронированная, квартира продается без мебели и техники. Развитая инфраструктура: школы, детсады, техникум, институт, училища, магазины, кафе и т. д. Рынок- 5 мин. ходьбы, до Собора 10 мин. Удобная транспортная развязка. Цена: 3500 у.е. Тел. 0956291017, Виталий

2-х комн. кв.

Продам 2-х комн. кв. р-н Мелодии, комнаты смежные, отопление новое, окна пластик, все счетчики, косметический ремонт, газ, колонка, 2й этаж. Цена 6000 у.е. Тел. 0951497863, Лариса

Продам 2-х комн. кв. р-н Чародейки, евроремонт, 2й этаж. Цена 9000 у.е Тел. 0951497863, Лариса

Продам 2х комн. кв., ул. Герцена, 4/5, комнаты смежные, кухня-студия, окна и балкон пластик, есть необходимая мебель, ремонт. Цена 10500 у.е. торг реальному покупателю. Тел. 0506306125, 0713463256

Продам 2-х комн. кв. в ЦГР, пр. Победы, 5/9, комнаты раздельные, требует ремонта, долгов нет. Тел. 0954131245, Людмила

Продам 2-х комн. кв., ул. Пушкина, 30, 3/4, дом панельный, 48/32/8, колонка, евроремонт, окна стеклопакеты, б/з, натяжные потолки, полы утепленные, покрытие ламинат, новые коммуникации, проводка, ванна облицована кафелем, душевая кабина, квартира продается частично с мебелью, встроенная кухня, в спальне встроенный шкаф-купе. Цена 9500 у.е. Тел. 0954659390, 0713543783, Марина

Продам 2-х комн. кв., район Семидорожки, 50 кв.м. общ. пл., 1/3, косметический ремонт, окна, двери поменяны, натяжные потолки, ванна облицована плиткой, душевая кабина, бойлер, новая проводка, высота потолков 3,5 м., квартира продается с мебелью, есть сарай, подвал и земельный участок. Цена 3500 у.е. Тел. 0954659390, 0713543783, Марина

Продам 2-х комн. кв., б. Димитрова, 3/3, кирпичный дом, нормальный ремонт, состояние жилое, крыша в хорошем состоянии, ж/б перекрытия, металлопластиковые окна, балкон застеклен, поменяны коммуникации, хорошая сантехника, пол линолеум, колонка, ванна кафель, с мебелью. Цена 5200 у.е. Тел. 0954659390, 0713543783, Марина

Продам 2-х комн. кв., ж/м Майский, 2/5, кирпичный дом, хорошее жилое состояние, лоджия застекленная, пол линолеум, окна столярка, ванная облицована плиткой, комнаты раздельные. Цена 5500 у.е. Тел. 0954659390, 0713543783, Марина

Продам 2-х комн. кв., ул. Рудакова, ориентир исполком, КСКЦ, 5/5, 42/38/7, крыша перекрыта, хороший ремонт, жилое состояние, комнаты смежные, окна стеклопакеты, новая сантехника, с/у облицован плиткой, поменяны стояки, межкомнатные двери новые, новая газовая колонка, пол линолеум, железная входная дверь, квартира продается с мебелью. Без долгов, заходи и живи. Цена 6500 у.е. Тел. 0954659390, 0713543783, Марина

Продам 2-х комн. кв. по пр. Победы 146, 5/5, дом панельный, квартира не угловая, крыша после ремонта, в квартире косметический ремонт, нет колонки, поменяны стояки отопления, радиаторы чугун, частично с мебелью, цена 4500 у е. Тел. 0507090678, 0713142263, Маша

Продам 2-х комн. кв., 5 квартал, 6/9, лифт работает, 48/29/8 кв.м., по ул. Малыныча 37, квартира внутренняя, ремонт 2014 года, тамбур на 2 квартиры, новая медная проводка, стены и потолки выровнены, все трубы заменены на пластиковые, новые радиаторы, стеклопакеты по всей квартире, лоджия утеплена и застеклена (можно использовать как кабинет), установлена сигнализация, с/у раздельный, ванная облицована кафелем, новая сантехника, туалет - обшит пластиком, установлен водонагревательный бак на 100 л., встроенная кухня, вытяжка, газовая плита, по всей квартире постелен линолеум. Квартира продается без мебели. Цена 8000 у.е. Тел. 0954659390, 0713543783, Марина

Продам 2-х комн. кв., ул. Пушкинская, 10, 4/4, 61/38/8, (сталинка) хороший ремонт, сигнализация, автономное отопление, межкомнатные двери солярка, комнаты раздельные, пол ламинат, встроенная кухня и прихожая, мебель, хороший холодильник. с/у совмещен, ванная облицована дорогой плиткой, кондиционер. Без долгов. Тел. 0954659390, 0713543783, Марина

Продам 2-х комн. кв., 2/2, ул. Горького, район центрального рынка, общ. пл. 50 кв.м., крыша перекрыта, окна новая столярка, балкон застеклен, столярка(новая), с\у раздельный, выложен плиткой, новая проводка, сантехника и коммуникации поменяны. Цена 8000 у.е. документы готовы к продаже. Тел. 0954659390, 0713543783, Марина

Продам 2-х комн. кв., район Собора, 3/5, 46/33/7, комнаты смежные, угловая, окна стеклопакеты, балкон застеклен, ванна, туалет обшит пластиком, новая сантехника, частично мебель. Цена 5000 у.е. Тел. 0954659390, 0713543783, Марина

Продам 2-х комн. кв., ЦГР, ул. Герцена, 5/5, 42/27/6, комнаты смежные, с/у совмещен, в спальне стеклопакет, батареи новые чугун, заменены коммуникации, колонка новая, балкон застеклен, рядом школа, магазины, остановка общественного транспорта, цена 4000 у.е. Тел. 0950620614, Мария

Продам 2-х комн. кв., ул. Москаленко, ж/м Строитель, 3/9 ,52 кв.м. общ. пл., с/у совмещен, заменены коммуникации, в кухне стеклопакет, новая газовая плита, бак, лоджия застеклена, жилое состояние, развитая инфраструктура, школа, магазины, садик, цена 12000 у.е. Тел. 0950620614, Мария

Продам 2-х комн. кв., ЦГР, бул. Димитрова, 2/5, 45,5/27/6,1, ориентир Исполком, комнаты смежные, хорошее жилое состояние, окна стеклопакеты, колонка, кондиционер, стиральная машинка автомат, с мебелью, цена 5400 у.е. Тел. 0950620614, Мария

Продам 2-х комн. кв., пр. Победы, ориентир Космос, ЦГР, 2/5 ,общ. пл. 48 кв.м, комнаты раздельные, с/у раздельный, окна столярка, колонка, новая печка, жилое состояние, цена 5500 у.е. Тел. 0950620614, Мария

Продам 2-х комн. кв., ул. Казарцева, ж/м Строитель, 2/9, с ремонтом, с/у совмещен, кафель, окна и балкон стеклопакеты, встроенная кухня, с мебелью, развитая инфраструктура, цена 8000 у.е. Тел. 0950620614, Мария

Продам 2-х комн. кв., ул. Жукова 3/9, жилое состояние, окна столярка, развитая инфраструктура, школа, садик, рынок, остановка, цена 6000 у.е. Тел. 0950620614, Мария

Продам 2-х комн. кв., ул. Кирова, ЦГР, ориентир Собор, 3/5, 45/27/6, с ремонтом, комнаты раздельные, колонка, окна стеклопакеты, развитая инфраструктура, цена 10000у.е. Тел. 0950620614, Мария

Продам 2-х комн. кв., ул. Баранова, ЦГР, 3/3, ориентир пожарная часть, комнаты смежные, окна, балкон стеклопакеты, полы с подогревом, колонка, с ремонтом, развитая инфраструктура, цена 8000 у.е. Тел. 0950620614, Мария

Продам 2-х комн. кв., ул. Остапенко, 3/5 , ЦГР, ориентир КСКЦ, не угловая, автономное отопление, натяжные потолки, стеклопакеты по всей квартире, коммуникации заменены, с ремонтом, развитая инфраструктура, цена, 8000 у.е. Тел. 0950620614, Мария

Продам 2-х комн. кв., ул. Пересыпкина, ж/м Солнечный, 5/9, 63/39/8, ориентир рынок Александрия, коммуникации, проводка заменены, ванна, с/у увеличены, бак, в спальне шкаф-купе, жилое состояние, развитая инфраструктура, цена 400000 рублей. Тел. 0950620614, Мария

Продам 2-х комн. кв., ул. Соколовского, Калиновка, 3/5, 44/27/6, окна, балкон стеклопакеты, комнаты смежные, бак, жилое состояние, рядом школа, садик, остановка, цена 4500 у.е. Тел. 0950620614, Мария

Продам 2-х комн. кв., пр. Ленина, ЦГР, 4/5, 46/27/7, комнаты раздельные, с/у раздельный, стекло пакеты по всей квартире, батареи чугунные, развитая инфраструктура, цена 5500 у.е. Тел. 0950620614, Мария

Продам 2-х комн. кв., ул. Болотникова, ж/м Комсомолец, 5/5, комнаты раздельные, с/у раздельный, коммуникации заменены, балкон застеклен, окна стеклопакеты, новый линолеум, батареи чугунные, жилое хорошее состояние, развитая инфраструктура, цена 5000 у.е. Тел. 0950620614, Мария

Продам 2-х комн. кв., ЦГР, 3/3, 33 кв. м., ул. Рудакова 53, р-н Исполкома, дом кирпичный, квартира угловая, в хорошем жилом состоянии, крыша не течет, комнаты смежные, стеклопакеты, б\з застеклен, на полу линолеум, с\у совмещен, облицован плиткой, сантехника в хорошем состоянии, душевая кабина, газ. колонка, кухня наборная. Квартира продается с мебелью. Развитая инфраструктура, рядом магазины, аптеки, парк, Исполком, учебные учреждения, остановки общественного транспорта. Удобная транспортная развязка. Цена 6000 у.е. Тел. 0956291017, Виталий

Продам 2-х комн. кв., ЦГР р-н гостиницы «Родина», 5/5, не угловая, состояние жилое, окна пластик, батареи новые, колонка автомат, с/у раздельный, есть кладовка, комнаты раздельные. Цена 6000 у.е. Тел. 0505336208, 0713316911, Николай

Продам 2-х комн. кв., ЦГР, по пр. Ленина 50, р-н Бульвар Димитрова, 2/2, 49/31/9 кв.м., в квартире сделан капитальный ремонт, на полу линолеум, установлены стеклопакеты, радиаторы чугунные, кондиционер, в квартире остается встроенная кухня, без мебели. Развитая инфраструктура, удобная транспортная развязка. Цена 8200 у.е. торг. Тел. 0956291017, Виталий

Продам 2-х комн. кв., 5 квартал, 8/9, ул. Пересыпкина 31, р-н Александрии, рядом с магазином Импульс, евро ремонт, квартира не угловая, комнаты раздельные, заменены все коммуникации, дорогие обои, новая проводка, м/п окна по всей квартире, лоджия застеклена, обшита сайдингом, биметаллические радиаторы отопления, с\у раздельный, новая сантехника, водонагревательный бак, квартира продается без мебели и техники, имеется домофон, кабельное, и вход под интернет. Развитая инфраструктура, рядом рынок, магазины, школы, садик и т. д. Удобная транспортная развязка. Цена 7500 у.е., минимальный торг. Тел. 0956291017, Виталий

Продам 2-х комн. кв., ЦГР, по ул. Пушкинская 3, 3/5, угловая, в угловой комнате расширены отопительные батареи, зал проходной, стеклопакеты, поменяны все трубы, с/у совмещенный, обложен плиткой, установлена новая сантехника, кухня - плитка и дерево, с кухонной мебелью и газовой печью, новая газовая колонка, на воду, газ и электроэнергию установлены счетчики, установлен кондиционер, входная дверь - двойная, внешняя - железная. Цена 6000 у.е.. Тел. 0956291017, Виталий

Продам 2-х комн. кв., Новогорловка, 1/2, 48 кв. м., пос. Соцгород, ул. Федоренко, квартира в жилом состоянии, комнаты раздельные, новая проводка, стеклопакеты по всей квартире, на полу линолеум, с/у раздельный, сантехника в нормальном состоянии, газ. колонка, встроенная кухня, облицована плиткой. Мебель и техника по договоренности. Район тихий, вблизи школа, детский сад, магазины. Цена 4500 у.е., если с гаражом 5500 у.е. Тел. 0956291017, Виталий

Продам 2-х комн. кв., Калининский р-н., 1/2, 43/27/7 кв. м., в Новогорловке, ориентир: остан. Солидарка, квартира не угловая, после евро ремонта, заменены все коммуникации, вода, канализация, отопление, новые радиаторы, новая проводка, стеклопакеты, на окнах установлены решетки. С/у совмещенный, облицован плиткой, новая сантехника, в ванной пол с подогревом, имеется колонка, встроенная кухня, квартира продается без мебели и техники. Район тихий, вблизи школа, детский сад, магазины. Цена 9000 у.е., торг. Тел. 0956291017, Виталий

Продам 2-х комн. кв., Калининский р-н., 2/2, 46,2 кв. м., ул. Горняцкая, 16, в районе остановки «Аргентина», под ремонт, крыша в нормальном состоянии, не угловая, 1 стеклопакет в зале, балкона нет, радиаторы отопления чугунные, комнаты раздельные, с/у раздельный, сантехника в нормальном состоянии , имеется колонка, кухня обычная, под ремонт, имеется кладовка, квартира продается с мебелью. Тихий район, рядом школа, садик, магазины, остановка. Удобная транспортная развязка. Цена 3000 у.е. Тел. 0956291017, Виталий

Продам 2-х комн. кв., ЦГР, 2/5, 52, кв. м., по бульв. Димитрова, ориентир Исполком, квартира в жилом состоянии, угловая, комнаты смежные, стеклопакеты, балкон не застеклен, на полу линолеум в ванной на полу плитка, с/у совмещен, сантехника новая, имеется колонка, наборная кухня, квартира продается с мебелью и бытовой техникой: кондиционер, машинка автомат, колонка и т. д. Развитая инфраструктура, магазины, кафе, парк, аптеки, остановки, удобная транспортная развязка. Цена 6400 у.е., торг. Тел. 0956291017, Виталий

Продам 2-х комн. кв., Калиновка, 52 кв. м., 5/5, ул. Корчагина, р-н школы № 50, крыша не течет, дом кирпичный, квартира в жилом состоянии, не угловая, комнаты раздельные, просторные, квартира на две стороны, новая проводка, стеклопакеты по всей квартире, балкон застеклен, пластиковый, обшит сайдингом, утеплены стены, радиаторы отопления чугунные, на полу линолеум, с/у раздельный, новая сантехника, водонагревательный бак, кухня обычная, квартира продается с мебелью и техникой, 2 спутниковые тарелки. Развитая инфраструктура, рядом магазины, школа, остановки. Цена 3700 у.е. Тел. 0956291017, Виталий

Продам 2-х комн. кв., Калиновка, 4/5, ул. Соколовского 28, дом панельный, не угловая, комнаты раздельные, окна обычные, б/з, обычный, новое отопление, на полу плитка и линолеум, с/у раздельный, облицован кафелем, сантехника в нормальном состоянии, ванная чугунная, газ. колонка, счетчик на воду, кухня обычная, длинный коридор, две кладовки, входная дверь металопластик. Квартира продается без мебели. Развитая инфраструктура, рядом школа, магазины, остановки. Цена 5200 у.е., торг. Тел. 0956291017, Виталий

Продам 2-х комн. кв., Калиновка, ул. Шапошникова, 11, р-н. школы № 49, 2/2, жилое состояние, угловая, крыша не течет, новая металлическая входная дверь, комнаты раздельные, стеклопакеты, балкон не застеклен, новое отопление, на полу линолеум, с/у совмещенный, новая сантехника, трубы в с/у пластиковые, водонагревательный бак, кухня наборная, облицована кафелем. Квартира продается с мебелью и техникой: холодильник, стиральная машина, кондиционер и т.д. Развитая инфра-

Закажи выделенное объявление в газете «МОЗАИКА» стоимость размещения 30 руб. один выпуск (095) 619-92-42

Продам помещение под бизнес

Продам офис, 2 независимых друг от друга помещения, в одном 3 комнаты, в другом 2, по ул. Рудакова, 66. В обоих сделан ремонт. Оба помещения с сан. узлами. Выведены из жилого фонда. Документы все есть. **Идеально подойдет для офисов, магазинов, аптек и т.д.** Автономное отопление. Возможна аренда с последующим выкупом.

Тел. +380997301038

МОЗАИКА
газета бесплатных объявлений
Размещай объявления на сайте
mozaika.today

структура, рядом магазины, школа, дет. сад. Удобная транспортная развязка. Цена 3500 у.е. Тел. 0956291017, Виталий

Продам 2-х комн. кв., ЦГР, 3/5, 42 кв. м., ул. Герцена, 27, р-н автомойки «Ретро», химчистки «Весна», не угловая, хорошее жилое состояние, пол устелен линолеумом, стеклопакеты, балкон застеклен, новая входная дверь, новая проводка, новые алюминиевые радиаторы отопления, с/у совмещен, облицован плиткой, сантехника в нормальном состоянии, на воду и газ установлены счетчики, встроенная кухня, квартира продается с мебелью и кондиционером. Развитая инфраструктура: школы, садик, рынок, магазины, училища, институт, рядом КСКЦ «Стирол». Удобная транспортная развязка. Цена 8000 у.е., торг. Тел. 0956291017, Виталий

Продам 2-х комн. кв. ж/м Строитель, 5/9, жил. пл. 36 кв.м., балкон 8 кв.м. застеклен, рамы дерев., лифт работает, тамбур, трубы заменены, с/у раздельный, водонагрев. бак, жилое состояние, но требует ремонта, комнаты раздельные, теплые не угловые. Цена договорная. Тел. 0956367343, 0713115078, Анна

Продам или сдам 2-х комн. кв. на 5 квартале, 5/5, жилое состояние, не угловая, с мебелью, возможна отсрочка платежа. Тел. 0662402701, 0713425792, Михаил

Продам 2-х комн. кв., ул. Ч.Диденко, ЦГР, 4/4, 46/38/7, ориентир молочная кухня, комнаты смежные, с/у совмещен, в жилом состоянии, окна стеклопакеты, колонка, в жилом состоянии, цена 4000 у.е., развитая инфраструктура. Тел. 0950620614, Мария

3-х комн. кв.

Продам 3-х комн. кв. по ул. Болотникова, 1, 7/9, евроремонт новый. Цена 11000 у.е. Тел. 0500165534, 050982071, после 18.00.

Продам 3-х комн. кв., пос. Октябрьский, ул. Достоевского, 9, в доме, где раньше была почта. Тел. 0954621328, Николай

Продам 3-х комн. кв. в районе стоматологии, рядом парковая зона, школы, детсад. Поменяны трубы отопления, газовые приборы. Цена 7000 у.е. Тел. 0958399872, Андрей

Продам 3-х комн. кв., ж/м Строитель, пр. Ленина, 239, 5/10, лифт работает, квартира с хорошим евроремонтом, окна стеклопакеты, натяжные потолки, новая проводка, поменяны коммуникации, сантехника, кухня-студия, полы линолеум и ламинат, два бойлера, два кондиционера, квартира продается с мебелью и быт техникой. Цена 15500 у.е. Тел. 0954659390, 0713543783, Марина

Продам 3-х комн. кв., ул. Пушкинская, 40, 2/5, квартира в жилом состоянии, балкон застеклен, без долгов, под ремонт. Цена 5000 у.е. Тел. 0954659390, 0713543783, Марина

Продам 3-х комн. кв., ЦГР, 1/5, цоколь высокий, 2 метра, 61/40/7 кв.м., по пр. Победы 90, квартира после ремонта, отличное состояние, все коммуникации, в том числе и проводка заменены, стеклопакеты, новая сантехника, с/у раздельный, ванная обшита пластиком, на пол линолеум, встроенная кухня, новая входная дверь, натяжной потолок в зале, новые радиаторы по всей квартире, продается с мебелью и техникой. Цена 8500 у.е. Тел. 0954659390, 0713543783, Марина

Продам 3-х комн. кв., ж/м Солнечный, ул. Пересыпкина, ориентир поликлиника, 5/9, 64/40/10, квартира внутренняя, двойная деревянная входная дверь, два балкона, застекленные, окна новая столярка, комнаты раздельные, межкомнатные двери поменяны, с/у совмещен, выложен плиткой, поменяна вся сантехника, бойлер, радиаторы чугунные, пол линолеум, хороший ремонт, с мебелью, встроенная кухня, частично быт.техника, ж/б перекрытия, высота потолков 2,60, квартира в отличном, жилом состоянии, заходи и живи, развитая инфраструктура, удобная транспортная развязка. Цена 10000 у.е. Тел. 0954659390, 0713543783, Марина

Продам 3-х комн. кв., пр. Победы, 7/9, ориентир Универсам, окна стеклопакеты, с ремонтом, душевная кабина, новые межкомнатные двери, бак на 100л, тамбур на 2 квартиры, рядом школа, садик, остановка общественного транспорта, цена 7500 у.е. торг. Тел. 0950620614, Мария

Продам 3-х комн. кв., ул. Жукова, ж/м Строитель, 6/9, 68/40/10, панельный, окна стеклопакеты, с/у раздельный, ванна кафель, балкон и лоджия застрелены, с мебелью частично, развитая инфраструктура, цена 10500 у.е. Тел. 0950620614, Мария

Продам 3-х комн. кв., ул. Гречнева, ж/м Солнечный, 3/9, 67 м.кв, с ремонтом, окна стеклопакеты, балкон и лоджия застеклены, в зале натяжной потолок, кондиционер, бак, с мебелью, во дворе школа, садик, цена 11000 у.е. торг. Тел. 0950620614, Мария

Продам 3-х комн. кв., ул. Первомайская, ориентир автовокзал, 3/5, 54/38/6, коммуникации заменены, стеклопакеты по всей квартире, батареи чугунные, с ремонтом, с мебелью, развитая инфраструктура, цена 10000 у.е. Тел. 0950620614, Мария

Продам 3-х комн. кв., ул. Гагарина, ЦГР, 5/5, 60 кв.м. общ.пл., с ремонтом, стеклопакеты по всей квартире, натяжные потолки, балкон утеплен, перепланировка, колонка, теплые полы, кондиционер, развитая инфраструктура. Тел. 0950620614, Мария

Продам 3-х комн. кв., пр. Ленина, 4/5, 54/39/7, ориентир маг. Каштан, панельный, не угловая, косметический ремонт, заменены коммуникации, новая столярка, балкон застеклен, развитая инфраструктура. Тел. 0950620614, Мария

Продам 3-х комн. кв., ЦГР, 2\2, 80 кв.м., ул. Судейка, 14, р-н Соборной площади, крупногабаритная сталинка, под ремонт, крыша не течет, хорошая металлическая входная дверь, комнаты смежно-раздельные, зал проходной, большая прихожая, окна деревянные, есть балкон, радиаторы отопления чугунные, с/у раздельный, ванная комната облицована кафелем, новая газовая колонка, кухня облицована кафелем. Есть погреб. Приятный район, развитая инфраструктура, рядом Соборная площадь, магазины, школы, остановки. Цена 6500 у.е., торг. Тел. 0956291017, Виталий

Продам 3-х комн. кв., ЦГР, 1/5, 58/43/6 кв. м., ул. Нестерова 113, р-н Кировского рынка, теплая очень удобная трехкомнатная квартира с узаконенной перепланировкой, не угловая, двойная входная дверь, все комнаты раздельные, стеклопакеты, на окнах решетки, на полу линолеум, радиаторы отопления чугунные в 1 ком биметалл, с/у совмещенный, расширенный, сантехника в нормальном состоянии, новая газ. колонка-автомат, кухня студия, новая газовая плита, хороший холодильник. Квартира полностью укомплектована мебелью. Развитая инфраструктура, рядом супермаркет и магазины, 2 школы, детский садик, остановки, Кировский рынок. В подъезде есть общая кладовка. Место для парковки авто хорошо видно из окна. Цена: 9000 у.е. Тел. 0956291017, Виталий

Продам 3-х комн. кв., ЦГР, 4/5, 62 кв. м., по просп. Победы, 69, р-н Исполкома, дом панельный, не торцевая, под ремонт, радиаторы отопления чугунные, окна обычные, балкон застеклен, на полу плитка, с/у раздельный, облицован кафелем, водонагреватель, кухня наборная, облицована кафелем, квартира продается с мебелью. Развитая инфраструктура. Удобная транспортная развязка. Цена 8000 у.е., торг. Тел. 0956291017, Виталий

Продам, 3-х комн. кв., ж/м Строитель, ул. Москаленко, 19, р-н школы № 47, 9/9, 71, кв. м., лифт работает, хороший подъезд, есть домофон, теплая, не торцевая, произведен ремонт чердачного помещения, квартира с хорошим ремонтом, многоуровневые потолки, пол-ламинат, кондиционер, новые чугунные радиаторы отопления, новая проводка, установлен распределительный щит, стеклопакеты по всей квартире, балкон застеклен и обшит, с/у совмещен, облицован плиткой, новая сантехника, установлен нагревательный бак, душевая кабинка, кухня облицована кафелем. Квартира продается с мебелью. Развитая инфраструктура, рядом школа, садик, рынок. Удобная транспортная развязка. Цена 9500, торг. Возможен обмен на равноценную квартиру в Макеевке или Донецке, а также на автомобиль. Тел. 0956291017, Виталий

Продам 3-х комн. кв., 2/9, коридор 12 кв.м., кухня 8 кв.м., общ. пл. 66,8 кв.м., 18,8/10,7/12,3, 2 кладовки, лоджия, балкон, в экспериментальном доме, состояние жилое. Тел. 0660853340, Татьяна

Продаю 3-х комн. кв. 5/9, 68,08/39,5/7,5 кв. м в ж/м «Солнечный», по ул. Магистральная, 1. (внизу детская поликлиника) двойная дверь входная, прихожая 13 кв.м., две кладовки, балкон, застекленная лоджия, лифт работает или меняю на 1-но комн. в Киеве или пригороде, или на 1-но комн. по ул. Малыныча в 9-ти этажках средние этажи по договоренности, лифт работает. Тел. 0951063312, Владислав

4-х комн. кв.

Продам 4-х комн. кв., 4/5, 245 квартал, перепланировка под 3-х комн., кухня и зал совмещены, документы готовы, евроремонт, кухня мебель встроенная в подарок ,рядом сад и школа, парковка под машину. Цена 13500 у.е. Тел. 0956978424, Алевтина

Продам 4-х комн. кв., ж/м Строитель, ул. Москаленко, 8/9, лифт работает, кухня увеличена, комнаты большие, водомеры, без долга, частично с мебелью. Тел. 0502142305

Продам 4-х комн. кв., пр. Победы, 98, 2/5. Общая - 86,6 кв.м. Жилая - 62,4 кв.м. Кухня - 10,5кв.м. Пол - ламинат. Туалет - кафель. Межкомнатные двери - дерево. Окна стеклопакеты. Все коммуникации заменены. Автономка. Цена 15000 у.е. Тел. 0954659390, 0713543783, Марина

Продам 4-х комн. кв., ул. Оленина, ж/м Строитель, 8/9, общ.пл. 81 кв.м, окна столярка, с/у раздельный, жилое состояние, две кладовки, развитая инфраструктура, школа, садик, магазин, цена 7000 у.е. Тел. 0950620614, Мария

Продам или обменяю 4-х комн. кв., Комсомолец, 6/9, 82 кв. м., ул. 60 лет СССР, ориентир стадион «Олимп» ДЮШС № 3, рядом с домом автомобильная стоянка, хороший подъезд, есть теплый тамбур, кладовка, лифт работает, квартира угловая, но теплая, жилое состояние, балкон застеклен, стеклопакеты на кухне, кухня расширенная, наборная, с/у раздельный, новая сантехника, трубы в с/у пластиковые, радиаторы отопления чугунные, межкомнатные двери столярка, квартира продается без мебели. Развитая инфраструктура, рядом ДЮСШ, ДК, магазины, школа, поликлиника, хорошая транспортная развязка. Цена 8000 у.е., интересует обмен с доплатой 5000 у.е. на 1 или 2-х комн. кв. на Строителе, Комсомольце или 88 квартале. Тел. 0956291017, Виталий

Продам 4-х комн. кв., Комсомолец, 8/9, по ул. 60 лет СССР, рядом с ДК ш-ты «Комсомолец», лифт работает, жилое состояние, угловая, есть две кладовки, два коридора, металлическая входная дверь, стеклопакеты везде, кроме зала, балкон застеклен, радиаторы отопления чугунные, на полу линолеум, с/у совмещен, облицован плиткой, новая сантехника, установлен водонагреватель, кухня наборная, квартира продается частично с мебелью. Развитая инфраструктура, рядом ДЮСШ, ДК, магазины, школа, поликлиника, хорошая транспортная развязка. Цена 12000 у.е., торг. Тел. 0956291017, Виталий

Дома

Продается дом в пос. Железная балка, 4 комн. Печное отопление, летняя кухня, гараж, погреб, колодец, хозпостройки, 10 мин. от ж/м Строитель. Тел. 0506907276, 0713501260

Продается дом в ЦГР, газ, вода, туалет, летняя кухня, сарай, есть место под гараж. Состояние жилое, земля 10 сот. приватизир. Тел. 0665770542, 0713097182

Продам дом в Горловке, с хозпостройками, на Бесарабке (р-н интерната), газ, канализация подведены. Тел. 0996707689

Продам дом, район церкви в Никитовке, стянут уголком, утеплен пенопластом, окна пластик, двери металл, ролеты, решетки, печное отопление, новая крыша, баллонный газ, вода в доме и дворе, фрукт. деревья, огород, есть мебель, гараж, кухня, хозпостройки. Тел. 0991646593, 0713049042

Продается дом, пос. Октябрьский, 54 кв.м., газифицирован, все удобства в доме, окна пластик, еврозабор, гараж, летняя кухня, сарай, двор плитка, кондиционер, 2 спутниковые тарелки, участок 6 соток, вода постоянно. Тел. 0997553492, Татьяна

Продам дом, ул. Белинского, ориентир ВГСЧ, 4 комнаты +кухня, газифицирован, новый котел, батареи чугунные, ванна с колонкой в летней кухне, удобства на улице, жилое состояние. Тел. 0950620614, Мария

Продам дом, ул.О.Кобылянской, рядом с ж/м Строитель, использовался под дачу, 4 комнаты, на втором этаже 2 комнаты под ремонт, печное отопление, сарай, 10 соток земли, большой двор, забор из шифера. Тел. 0950620614, Мария

Продам дом, ул. Фурманова, 4, ЦГР, инд. отопление работает, от к-ра Шахтер 20 мин. ходьбы. Гараж на 2 машины. Цена 5500 у.е. Тел. 0661818314, 0713363198

Продаю дом в ЦГР, 5 комнат, газ, вода, канализация, телефон, санузел, 7 соток земли, во дворе флигель, место под гараж. Тел. 0500543312, 0713605513, Екатерина

Продам или обменяю на авто дом в г. Шахтерск, 4 комн., подвал, флигель, сарай, печное отопление. Цена 3000 у.е. Возможны варианты. Тел. 0662402701, 0713425792, Михаил

Сады и огороды

Продам дом под дачу в жилом секторе, ул. О.Кобылянской, 4 комнаты, 2 этаж 2 комнаты под ремонт, печное отопление, сарай, большой двор, забор из шифера, 10 соток земли , цена 2700 у.е. Тел. 0950620614, Мария

Гаражи

Сдаю гараж в авто кооперативе «Луч», по ул. Остапенко. Тел. 0663238540

Продам гараж в кооперативе ОРИОН (р-н пивзавода). Цена 1200 у.е. Тел. 0500477741, Григорий

Продам гараж ж/м Строитель в а/к Космос в хорошем состоянии. Цена 1000 у.е. торг. Тел. 0509534476, Светлана

ДОКУМЕНТЫ

Удостоверение № 000815 ГСИН МЮ ДНР Калининской ИК на имя Бледных Роман Владимирович, считать недействительным в связи с утерей.

АВТО

Продам ГАЗ-2217 «Соболь Баргузин» 2007 год выпуска, пассажирский, двигатель 4052, 5і, пробег 120000 км, газ пропан, баллон 60 л. Вписан в техпаспорт, цвет белый. Тел. 0506255992

Продам ВАЗ 2111, 1,6 л., 2007 г. серый цвет, гаражный пробег 170 т. км. Тел. 0662262718, Валерий

Продам: рессоры ГАЗ-24-Газель, багажник на легковой авто и легковой Газель. Глушитель на ВАЗ 2101-2106. Печка в сборе ГАЗ-66. Карданный вал на ГАЗ-24, Газель, ГАЗ-69. Бензобак ГАЗ-21 новый. Крылья передние УАЗ-469, надставки дверей УАЗ-469 в сборе. Диск колесный алюминиевый на БМВ диам. 15 и скат 225-60-R-15. Тел. 0505313719, 0713542965, Александр

Прием, покупка Б/У Аккумуляторов (дорого), обмен на новый вашего старого не рабочего аккумулятора. Будем рады Вас видеть по адресу улица Комсомольская 15,рядом с Рестораном Дружба. Мы работаем с 8-00 ДО 16-00 без выходных. Тел. 0953924228, 0713529306, Дима

ЖИВОТНЫЕ

Продаю котят, персы, по 500 руб. Вот и лето пролетело, наступили холода. Кто же греет вас тогда, если в доме нет кота? Мы здоровы, веселы и собою хороши. Познакомимся тога! Ждем мы вас у окошка, может быть мы ваши кошки? Тел. 0664473518, 55-62-05

Продам уток живым весом. Тел. 0509027092, Светлана

ЗНАКОМСТВА

Парень, адекватный, симпатичный, познакомлюсь с девушкой 25 -38 лет. Тел. 0953924228, 0713529306, Дима

КУПОН БЕСПЛАТНОГО ОБЪЯВЛЕНИЯ

Объявление: _____

_____

_____

_____

_____

_____

_____

_____

_____

_____

Тел. МТС _____

Тел. Феникс _____

Имя _____

☐ Разместить мое объявление на сайте «МОЗАИКА» (Сайт: mozaika.today)

МОЗАИКА

ПРАВИЛИ РАЗМЕЩЕНИЯ ОБЪЯВЛЕНИЙ

1. Подать объявление можно через купон (другие форматы не принимаются) из газеты или через официальный сайт mozaika.today.

2. Купон необходимо заполнить печатными буквами, если редакция не в состоянии прочитать, что было написано в купоне, то объявление размещаться не будет.

3. По телефону объявления не принимаются.

4. Объявление размещается в следующем выпуске газеты после получения вашего объявления.

5. Если объявление не соответствует общепринятым нормам этики, содержит призыв к противозаконным действиям, неразборчивый почерк, то редакция оставляет за собой право не публиковать его.

6. Редакция оставляет за собой право не размещать ваше объявление без указания на то причины.

7. Отдать купон вы можете: во всех почтовых отделениях города, киосках «Союзпечати», в газетных отделениях в магазине «Амстор» по ул. Ленина и магазине «Аверс» напротив первой школы, а также через распространителей газеты.

8. Вы можете подать несколько объявлений сразу на несколько выпусков газеты, для этого необходимо заполнить один купон и прикрепить к нему пустые (не заполненные) купоны, заполнять все купоны необязательно.

9. Вы можете использовать купоны бесплатных объявлений из газеты «Горловка.Сегодня» - мы их принимаем.

Подпишись сам! Подпиши родителей!
Оформи подписку на газету «Горловка.Сегодня» по месту проживания у своего почтальона, а также в любом отделе почтовой связи.
Подписной индекс: 28027

Реклама в газете «МОЗАИКА» стоимость размещения 5 руб./см²
095-619-92-42

Издание «МОЗАИКА»
Учредители: ФЛП «Мещеряков А.В.»
Главный редактор: Мещеряков А.В.
Выпуск №20, дата выхода 9 ноября 2017 года
Время подписания в печать по графику - 18.00, фактическое - 19.00 7 ноября 2017 года.
Подписной индекс: 28027
Тираж: 3800 экземпляров в неделю
Цена: свободная цена
Рекомендуемая цена: 12 российских рублей
Адрес: ДНР, г. Горловка, пр. Ленина, 15
Отпечатано в ООО «Первая городская типография», Донецк, ул. Горная, 2, тел. 3451329
Свидетельство о регистрации средства массовой информации ААА №000136. Дата выдачи 06 июня 2017 года.
Почта: info@mozaika.today
Сайт: mozaika.today
Телефон: (095) 619-92-42

Ответственность за содержание объявлений и рекламы несет рекламодатель.

Использовать опубликованные материалы можно только с разрешения редакции.

При перепечатке ссылка на газету обязательна.

Вторник, 14 ноября

Первый канал
05.00 «Доброе утро»
09.00, 12.00, 15.00, 18.00, 00.15, 03.00 Новости
09.15, 04.20 Контрольная закупка
09.50 «Жить здорово!»
10.55, 03.20 Модный приговор
12.15, 17.00, 00.30 «Время покажет»
15.15 «Давай поженимся!»
16.00 «Мужское / Женское»
18.45 «На самом деле»
19.50 «Пусть говорят»
21.00 «Время»
21.35 Т/с «Крылья империи»
23.40 «Вечерний Ургант»
01.30 Х/ф «Суррогат»
03.05 «Суррогат»

Россия 1
05.00, 09.15 Утро России
09.00, 11.00, 14.00, 17.00, 20.00 Вести
09.55 «О самом главном»
11.40, 14.40, 17.40, 20.45 Вести. Местное время
12.00 «Судьба человека с Б. Корчевниковым».
13.00, 19.00 «60 минут»
14.55 Т/с «Морозова»
18.00 «Андрей Малахов».
21.00 Т/с «Русская серия». «Доктор Рихтер»
23.15 «Вечер».
01.45 Т/с «Поцелуйте невесту!»
03.45 Т/с «Фамильные ценности»

Россия 24
05.00, 06.00, 07.00, 08.00, 09.00, 10.00, 11.00, 12.00, 13.00, 13.40, 15.00, 16.00, 17.00, 18.00, 19.00, 20.25, 21.45, 23.00, 23.45, 01.00, 02.00, 03.00, 04.00 Вести
05.30, 06.15, 07.20, 07.45, 08.15, 08.35, 09.20, 10.25, 11.25, 12.30, 13.35, 14.35, 15.30, 16.25, 17.30, 18.35, 19.30, 00.35, 01.30, 03.30 Экономика
05.40, 14.40, 15.40, 16.40, 17.40, 18.45, 19.40, 02.40, 03.40, 04.30 Гость
05.50, 07.50, 10.45, 15.35, 17.35, 23.35, 00.40 Реплика
06.20, 07.35, 08.25, 09.35, 12.20 Спорт
06.30, 12.40, 18.25, 21.30 Факты
06.45, 10.50, 12.50 Вести. Net
06.50, 08.50, 11.50 Погода24
08.40, 11.40, 04.50 Культура
08.45, 11.45, 00.45, 03.50 Мобильный репортер
09.40 Технологии жилья
20.00 Экономика. Курс дня
22.45, 01.40 Геоэкономика

Россия К
06.30, 07.00, 07.30, 08.00, 10.00, 15.00, 19.30, 00.00 Новости культуры
06.35, 08.05, 20.30 «Правила жизни»
07.05 Легенды мирового кино
07.35 Путешествия натуралиста
08.35, 22.50 Х/ф «Аббатство Даунтон»
09.40, 19.45 Главная роль
10.15, 18.30 «Наблюдатель»
11.10, 00.55 ХХ век. «Мелодии Юрия Саульского. Фильм-концерт». 1978
12.15 «Магистр игры»
12.45 Д/ф «Иоганн Вольфганг Гете»
12.55 «Сати. Нескучная классика...»
13.35, 21.10 Д/с «Неистовые модернисты»
14.30 Д/с «Крым. Загадки цивилизации»
15.10 К юбилею Д. Баренбойма. Концерт
16.05 Д/ф «Фрэнсис Бэкон»
16.15 «Эрмитаж»
16.40 «2 Верник 2»
17.25 Д/ф «Древний портовый город Хойан»
17.45 Больше, чем любовь
20.05 К 100-летию Октябрьской революции. Кто мы?
20.55 «Спокойной ночи, малыши!»
22.10 Д/ф «Федор Конюхов. Наедине с мечтой»
00.15 «Тем временем»
01.55 Даниэль Баренбойм

Звезда
06.00 «Сегодня утром»
08.00, 09.15, 10.05 Т/с «Операция «Горгона»
09.00, 13.00, 18.00, 23.00 Новости дня
10.00, 14.00 Военные новости
12.10, 13.15, 14.05 Т/с «Ангелы войны»
17.05 Д/с «Охотники за нацистами». «Травники» - школа палачей»
18.40 Д/с «Оружие победы»
19.35 «Легенды армии с Александром Маршалом». Зиновий колобанов.
20.20 «Теория заговора»
20.45 «Улика из прошлого».
21.35 «Особая статья»
23.15 «Звезда на «Звезде».
00.00 Х/ф «Из жизни начальника уголовного розыска»
01.55 Х/ф «Пятеро с неба»
03.50 Х/ф «Авария»

НТВ
05.00, 06.05 Т/с «Адвокат»
06.00, 10.00, 13.00, 16.00, 19.00 Сегодня
07.00 «Деловое утро НТВ»
09.00, 10.25 Т/с «Возвращение Мухтара»
11.20 Х/ф «Подозреваются все»
12.00 Т/с «Свидетели»
13.25 Обзор. Чрезвычайное происшествие
14.00, 16.30 «Место встречи»
17.00 «Специальный выпуск»
18.00 Т/с «Улицы разбитых фонарей»
19.40 Х/ф «Паутина»
23.45 «Итоги дня»
00.15 Т/с «Агентство скрытых камер»
00.50 «Место встречи»
02.50 Квартирный вопрос
03.55 «Поедем, поедим!»
04.05 Т/с «Версия»

Рен ТВ
05.00, 04.20 «Территория заблуждений»
06.00, 11.00 «Документальный проект»
07.00 «С бодрым утром!»
08.30, 12.30, 16.30, 19.30, 23.00 «Новости»
09.00 «Военная тайна»
12.00, 16.05, 19.00 «112»
13.00, 23.25 «Загадки человечества с Олегом Шишкиным»
14.00 Х/ф «Человек из стали»
17.00, 03.20 «Тайны Чапман»
18.00, 02.20 «Самые шокирующие гипотезы»
20.00 Х/ф «Зона смертельной опасности»
22.00 «Водить по-русски»
00.30 Х/ф «Рейд»

ТВ Центр
06.00 «Настроение»
08.00 «Доктор И...»
08.35 Т/с «Каменская». «Смерть и немного любви»
10.35 Д/ф «В. Меньшов. Один против всех»
11.30, 14.30, 19.40, 22.00 События
11.50 Т/с «Чисто английское убийство»
13.40 «Мой герой. Е. Прудникова»
14.50 Город новостей
15.05 Т/с «Мисс Марпл Агаты Кристи»
17.00 «Естественный отбор»
17.50 Х/ф «Марафон для трех граций»
20.00 Петровка, 38
20.20 «Право голоса»
22.30 «Осторожно, мошенники! Горе-инвесторы»
23.05 «Удар властью. Чехарда премьеров»
00.00 События. 25-й час
00.35 Т/с «Черные кошки»
01.25 Д/ф «Приказ: убить Сталина»
02.15 Х/ф «Беглецы»
04.05 «Смех с доставкой на дом»
05.10 Без обмана. «Урод-бутерброд»

СТС
06.00 М/с «Смешарики»
06.40 М/с «Новаторы»
07.05 М/с «Забавные истории»
07.25 М/с «Три кота»
07.40 М/с «Шоу мистера Пибоди и Шермана»
08.05 М/с «Драконы. Гонки по краю»
09.00, 00.00 «Шоу «Уральских пельменей»
09.50 Х/ф «Пираты Карибского моря. На странных берегах»
12.30 Т/с «Два отца и два сына»
13.30 Т/с «Восьмидесятые»
15.00 Т/с «Отель «Элеон»
18.00 Т/с «Воронины»
20.00 Т/с «Ивановы-Ивановы»
21.00 Х/ф «2012»
01.00 Т/с «Темный мир: равновесие»
02.00 Т/с «Сердцеедки»
04.20 Скетчком «Осторожно: дети!»
05.50 Музыка

ТНТ
07.00, 06.00 Ситком «Деффчонки»
08.00 «ТНТ. Best»
09.00 «Дом-2. Lite». 1984 с.
10.30 «Дом-2. Остров любви»
12.00 Т/с «СашаТаня»
14.30 Т/с «Реальные пацаны»
19.00 Т/с «Улица»
20.00 Т/с «Универ»
21.00, 03.25 Х/ф «Доспехи Бога: в поисках сокровищ»
23.00 «Дом-2. Город любви»
00.00 «Дом 2. После заката»
01.00 Х/ф «Инструкции не прилагаются»
05.30 Т/с «Саша + Маша»

Пятница!
05.50 «Зачарованные»
07.30 Утро Пятницы.
09.30 Школа Доктора Комаровского
10.00 Т/с «Любимцы»
11.00 Орел и решка
17.00 Хулиганы.
21.00 «Секретный миллионер 2»
22.00 «Секретный миллионер. Фильм»
23.00, 04.30 Пятница News
23.30 Т/с «Сверхъестественное»
02.40 Под несчастливой звездой. Сериал
05.00 Т/с «Зачарованные»

Че
06.00 «100 великих»
07.00, 04.30 «Дорожные войны»
07.30, 16.30, 03.30 «Антиколлекторы»
08.30, 19.30 «Решала»
10.30, 17.30, 01.30 Т/с «Паук»
12.30 Х/ф «Деньги на двоих»
14.30 Т/с «Чужой район»
21.30 Х/ф «Последний король Шотландии»
23.30 Х/ф «Ответный удар 4»

ОТР
05.05, 10.05, 21.05 «Прав!да?»
06.00, 12.05, 15.20, 22.00 «Большая страна: возможности»
06.45, 08.55, 12.45, 14.45, 23.35, 00.50 «Активная среда»
07.00 Д/ф «Соловки. Преображение»
07.30, 14.05, 01.00 «Календарь»
08.15 «Культурный обмен с Сергеем Николаевичем»
09.05, 16.05, 22.40 Т/с «Ключи от смерти»
10.00, 11.00, 12.00, 13.00, 14.00, 15.00 Новости
11.05 Д/ф «Прототипы: Штирлиц»
13.15 «Фигура речи»
13.45 Д/с «Гербы России. Герб Петергофа»
17.00, 01.45 «Отражение»
23.45 Д/с «Гербы России. Герб углича»
00.00 Д/ф «Живая история: чухраи. Династия»

Мир
06.00, 16.15, 05.40 Т/с «Возвращение Мухтара-2»
07.30 Доброе утро, мир!
08.35 «Нет проблем»
10.00, 13.15 Т/с «Учителя»
13.00, 16.00, 19.00 Новости
14.25 «Другой мир» Что мешает успеху?
15.00 «Дела семейные. Новые истории»
19.20 Т/с «Остров ненужных людей»
21.10 Т/с «Отдел 44»
23.10 Х/ф «Убийство на 100 миллионов»
01.20 Х/ф «Зависть богов»
03.40 «Любимые актеры»
04.10 Х/ф «Семеро смелых»

ТВ3
06.00, 05.45 Мультфильм
09.30 Т/с «Слепая. Месть»
10.00 Т/с «Слепая. От ненависти до любви один шаг»
10.30 Д/ф «Гадалка. Родная кровь»
11.00 Д/ф «Гадалка. Душа пополам»
11.30 «Не ври мне. Уфолог»
12.30 «Не ври мне. Муки совести»
13.30 Д/ф «Охотники за привидениями. Юбка от Стеллы»
14.00 Д/ф «Охотники за привидениями. Третья лишняя»
14.30 Д/ф «Охотники за привидениями. Черная вдова»
15.00 «Мистические истории»
16.00 Д/ф «Гадалка. Жена с носом»
16.30 Д/ф «Гадалка. Букет для любовницы»
17.00 Д/ф «Гадалка. Мертвый солдат»
17.30 Т/с «Слепая. Директор»
18.00 Т/с «Слепая. Лучший враг»
18.30 «Сверхъестественный отбор»
19.30 Т/с «Касл»
21.15 Т/с «Менталист»
23.00 Х/ф «Багровые реки»
01.00 Т/с «Гримм»
04.45 «Тайные знаки. Фактор риска. Магазины»

Дом Кино
04.00, 14.30 Т/с «Женский доктор»
07.10 Х/ф «Петровка, 38»
08.50 Х/ф «Три дня в Москве»
11.20 Х/ф «Неуловимые мстители»
12.50 Х/ф «День Д»
18.05 Т/с «Сваты»
22.00 Х/ф «Попса»
00.15 Х/ф «Одноклассники»
02.10 Х/ф «Богиня: Как я полюбила»

Русский роман
07.20, 04.10 Х/ф «Ложь во спасение»
11.05 Х/ф «Пропавший жених»
14.30 Х/ф «Боцман Чайка»
18.00 Х/ф «Затерянные в лесах»
19.45 Х/ф «Напрасная жертва»
21.25 Х/ф «Барби и медведь»
00.45 Х/ф «Последняя жертва Анны»

Русский бестселлер
06.30, 11.25, 18.00, 00.30, 04.45 Т/с «Чудотворец»
08.10, 14.45, 21.35 Т/с «Аромат шиповника»
03.55 Т/с «Автобус: Богданчик»

Наше любимое кино
06.00 Х/ф «А зори здесь тихие»
10.00 Т/с «Визит к минотавру»
18.00 Х/ф «Белый Бим Черное ухо»
22.00 Х/ф «Врача вызывали?»
00.00 Х/ф «Всадник с молнией в руке»
01.30 Х/ф «Все наоборот»
03.00 Х/ф «Вторая весна»
04.30 Х/ф «Дама с собачкой»

Петербург - 5 канал
05.00, 09.00, 13.00, 22.00 «Известия»
05.10, 00.30 Т/с «Родственный обмен»
07.05, 09.25, 13.25 Т/с «Лютый»
15.20 Т/с «Страсть. Любовь с первого взгляда»
15.55 Т/с «Страсть. Беглянка»
16.30 Т/с «Детективы. Два отца»
17.00 Т/с «Детективы. Не плюй в колодец»
17.30 Т/с «Детективы. Крушение»
18.00 Т/с «След. Игра на опережение»
18.50 Т/с «След. Вторая ошибка сапера»
19.40 Т/с «След. Куколка»
20.25 Т/с «След. Дело мертвых»
21.15 Т/с «След. Песталоцци из Добинска»
22.30 Т/с «След. Непризнанная дочь»
23.20 Т/с «След. Настоящий мужик»
00.00 «Известия. Итоговый выпуск»

TV1000 Megahit HD
06.00 Х/ф «Афера»
08.20 Х/ф «Восстание планеты обезьян»
10.15 Х/ф «У холмов есть глаза 2»
12.00 Х/ф «Люди в черном 2»
13.40 Х/ф «Комната страха»
15.40 Х/ф «Двенадцать обезьян»
18.00 Х/ф «Завтра не умрет никогда»
20.00 Х/ф «Побег из Шоушенка»
22.30 Х/ф «Судья Дредд 3D»
00.15 Х/ф «Люди в черном 3»
02.15 Х/ф «7 дней и ночей с Мэрилин»
04.00 Х/ф «Молчание ягнят»

TV1000 Premium HD
07.00 Х/ф «Лекарство от здоровья»
09.35, 00.50 Х/ф «Славные парни»
11.35 Х/ф «Зараженная»
13.20 Х/ф «Эдди «Орел»
15.15 Х/ф «Обещание «под омелой»
16.50 Х/ф «Королева Испании»
19.10 Х/ф «В долине насилия»
21.00 Х/ф «Пробуждение Зодиака»
23.00 Х/ф «Зона страха: Судная ночь 3»
02.45 Х/ф «Хижина»
05.00 Анимационный «Кубо. Легенда о самурае»

ТВ1000 Русское кино
06.20 Х/ф «Три товарища»
08.25 Х/ф «Ивановы»
10.20 Х/ф «Повелители снов»
11.55 Х/ф «Искусство жить в Одессе»
14.00 Х/ф «Побег»
16.20, 04.20 Х/ф «Мышеловка на три персоны»
18.20 Х/ф «Слушатель»
20.20 Х/ф «Москва, я терплю тебя»
22.20 Х/ф «Сестры»
00.10 Х/ф «Билет на Vegas»
02.10 Х/ф «Чемпионы»

TV1000 Comedy HD
06.30, 18.30 Х/ф «Кинозвезда в погонах»
08.30, 02.35 Х/ф «Всегда говори «ДА»
10.30, 04.35 Х/ф «Бешеный Пес и Глори»
12.25 Х/ф «40 дней и 40 ночей»
14.15 Х/ф «Тутси»
16.25 Х/ф «Суперстар»
20.30 Х/ф «Бум 2»
22.30 Х/ф «Счастливый случай»
00.30 Х/ф «Криминальная фишка от Генри»

Домашний
06.30, 05.30 «Джейми: обед за 15 минут»
07.30, 18.00, 23.50, 04.45 «6 кадров»
08.00 «По делам несовершеннолетних»
11.00 «Давай разведемся!»
14.00 «Тест на отцовство»
16.00 «Понять. Простить»
17.05, 18.05 Т/с «Женский доктор-2»
20.50 Х/ф «Напарницы»
22.50 «Свадебный размер»
00.30 Х/ф «Возвращение в Эдем»
03.15 Х/ф «В моей смерти прошу винить Клаву К.»

Детский мир
03.00 Х/ф «В ожидании чуда»
04.10, 10.10 М/ф «Опять двойка»
04.30, 10.30 М/ф «Миллион в мешке»
05.00, 11.00 М/ф «Когда зажигаются елки»
05.20, 11.20 М/ф «Козел-музыкант»
05.30, 11.30 М/ф «Золотые колосья»
05.50, 11.50 М/ф «Квартет»
06.00, 12.00 Х/ф «Варвара-краса, длинная коса»
07.20, 13.20 М/ф «Богатырская каша»
07.30, 13.30 М/ф «Мурзилка на спутнике»
07.50, 13.50 М/ф «Крашеный лис»
08.00, 14.00 М/ф «Ключ»
08.55, 14.55 М/ф «Веселые картинки»
09.00 М/ф «В ожидании чуда»
15.00 Х/ф «Ветер надежды»
16.10 М/ф «Кузнец-колдун»
16.30 М/ф «Мистер Пронька»
17.00 М/ф «Мир дому твоему»
17.20 М/ф «Лиса Патрикеевна»
17.30 М/ф «Кот, который гулял сам по себе»
17.50 М/ф «Новогодняя ночь»
18.00 Х/ф «Волшебная лампа Аладдина»
19.20 М/ф «Мальчик с пальчик»
19.30 М/ф «Молодильные яблоки»
19.50 М/ф «Жадный Кузя»
20.00 М/ф «Ночь перед Рождеством»
20.45 М/ф «Королевская игра»

Карусель
05.00 «Ранние пташки». «Марин и его друзья. Подводные истории», «Фиксики»
07.00 «С добрым утром, малыши!»
07.25 «Пляс-класс»
07.30, 18.55, 20.45 М/с «Семейка Бегемотов»
07.35 М/с «Робокар Поли и его друзья»
08.20 М/с «Суперкрылья. Джетт и его друзья»
09.00 М/с «Чаггингтон: маленькие паровозики»
09.20 «Давайте рисовать!»
09.50 М/с «Добрые чудеса в стране Лалалупсия»
10.35 М/с «Висспер»
10.50 «Союзмультфильм» представляет: «Кошкин дом»
11.30 М/с «СамСам»
12.15 М/с «Трансформеры. Боты-спасатели»
13.00 «Ералаш»
13.45 «Перемешка»
14.00, 23.25 Т/с «Семья Светофоровых. Продолжение»
14.30 М/с «Смешарики. Новые приключения»
16.00 «Бум! Шоу»
16.25 М/с «Чуддики»
16.50 М/с «Сказочный патруль»
17.20 М/с «Мир Винкс»
18.15 М/с «Королевская академия»
18.40 М/с «Деревяшки»
19.00 М/с «Юху и его друзья»
20.05 М/с «Томас и его друзья»
20.30 «Спокойной ночи, малыши!»
20.50 М/с «Три кота»
22.00 М/с «Черепашки-ниндзя»
22.25 М/с «Бен 10»
22.35 М/с «Огги и тараканы»
23.55 М/с «Пузыри. Улетные приключения»
01.25 М/с «Привет, я Николя!»
03.30 М/с «Белка и Стрелка. Озорная семейка»

Матч ТВ
06.30 «Великие футболисты»
07.00, 08.55, 09.45, 12.20, 14.55, 17.55, 22.00 Новости
07.05, 15.00, 22.10 Все на Матч
09.00 Тотальный футбол
09.50 Хоккей. Молодежь. Суперсерия Россия - Канада. 4-й матч
12.25 Хоккей. КХЛ. «Адмирал» - СКА
15.30 Смешанные единоборства. UFC. Д. Порье против Э. Петтиса. А. Арловский против Д. Альбини
17.30 UFC Top-10. Нокауты
18.00 Д/ф «Дорога в Корею»
18.30, 21.25 Все на футбол!
19.25 Футбол. Товарищеский матч. Аргентина - Нигерия
21.55 «Россия футбольная»
22.55 Футбол. Товарищеский матч. Англия - Бразилия
00.55 Баскетбол. Евролига. Мужчины. «Панатинаикос» - «Химки»
02.55 Хоккей. Молодежь. Суперсерия Россия - Канада. 5-й матч
05.25 Д/ф «Скандинавский характер»

Футбол-1
06.30 Товарищеский матч. Россия - Аргентина
08.30, 13.30, 19.30 ЧМ-2018. Отбор. Италия - Швеция
10.30 Английский акцент
11.30 ЧМ-2018. Отбор. Швейцария - Северная Ирландия
15.30 ЧМ-2018. Отбор. Дания - Ирландия. 1-й матч
17.30 ЧМ-2018. Отбор. Греция - Хорватия
21.40 Товарищеский матч. Россия - Испания
23.40 Товарищеский матч. Аргентина - Нигерия
01.30 ЧМ-2018. Отбор. Ирландия - Дания
03.30 Товарищеский матч. Англия - Бразилия
05.30 Чемп. Франции. Обзор тура

Футбол-2
06.30, 16.30 ЧМ-2018. Отбор. Италия - Швеция
08.30 Товарищеский матч. Англия - Германия
10.30 Лига Европы. «Русенборг» - «Зенит»
12.30 ЧМ-2018. Отбор. Дания - Ирландия. 1-й матч
14.30 Товарищеский матч. Россия - Аргентина
18.30 ЧМ-2018. Отбор. Швейцария - Северная Ирландия
20.30 ЧМ-2018. Отбор. Греция - Хорватия
22.35 ЧМ-2018. Отбор. Ирландия - Дания
00.40 ЧМ-2018. Отбор. Обзор матчей
01.10 Товарищеский матч. Германия - Франция
02.55 ЛЧ. «Тоттенхэм» - «Реал»
04.45 Товарищеский матч. Россия - Испания

РТР-Планета (СНГ)
05.00 «Утро России»
09.55 «О самом главном»
11.00, 14.00, 17.00, 20.00 Вести
11.40, 14.40, 17.40, 20.45 Вести. Местное время
12.00 «Судьба человека с Б. Корчевниковым»
13.00, 19.00 «60 минут»
14.55 Т/с «Морозова»
18.00, 03.25 «Андрей Малахов»
21.00 Т/с «Тайны следствия-16»
22.50 «Вечер»
01.25 Вести-Санкт-Петербург
01.40 Т/с «Фамильные ценности»

Первый Республиканский
07.00, 09.00, 11.00, 13.00, 14.00, 16.00, 17.00, 19.00, 20.30, 23.10, 02.00, 03.00, 05.00 Новости
07.30 Открытая студия
08.00, 17.30 Д/ф
09.30 Служу Республике
10.00 Спорт за неделю
10.50 Налоговый советник
11.30, 05.50 Т/с «Вечный зов»
13.30 Народный контроль
14.10, 03.30 Т/с «Чкалов»
16.30 Новости спорта
18.30, 20.00 Парламентский вестник
18.55 Реплика
19.30, 02.30 Точка зрения
21.00 Х/ф «Моонзунд»
00.00 Х/ф «Освободитель»

Новороссия ТВ
06.00, 08.55, 12.55, 15.33, 18.58 Программа телепередач
06.02, 09.00, 19.00, 22.00 Новости
06.40 М/ф «Семейка Крудс. Начало»
07.25, 20.30 Проект «7 вопросов юристу»
07.45, 11.30, 13.05, 18.10, 21.30, 00.10 События Новороссии
08.05 Т/с «Последний из Магикян»
09.30, 04.40 Д/ф «Все как у зверей»
10.50, 15.25, 18.55, 21.55 «Доска объявлений»
11.00 Проект «Часовые истории»
11.45 Проект «Пушистое...»
12.00 Д/с «История Государства Российского»
12.10 Т/с «Бедная Настя»
13.00, 16.00 Лента новостей
13.20 Проект «ДНР»
14.00 М/ф «Геркулес»
15.35 Д/ф «На пределе»
16.05 Д/ф «Ударная сила»
17.00 Т/с «Сваты»
18.30 «Калейдоскоп мультфильмов»
19.40 Т/с «Преступление и наказание»
20.50 Проект «Любимый город студента»
21.00 Проект «Хроника пикирующего трезубца»
21.25 Проект «История одного полотна»
22.30 Х/ф «Жандарм и жандарметки»
00.05 Программа телепередач на 15 ноября
00.30 Х/ф «12»
03.30 Технический перерыв

Юнион
07.00, 08.00, 10.00, 13.00, 15.00, 17.00, 19.30, 23.00, 05.00 Панорама
07.30 М/ф
08.30 Т/с «Восьмидесятые»
09.00 Т/с «Принцесса с севера»
10.30 «Беседа»
11.30 «Закон. Инструкция по применению»
12.00 Православный час
13.30 «Герои нашего времени»
14.00, 04.00 Т/с «София»
15.10 Т/с «Классная школа»
17.30 «Тема»
18.00 «В ответе за республику»
18.30 Т/с «Петр Лещенко. Все, что было»
20.00 «Три минуты на ответ»
20.45, 05.30 Т/с «Обратная сторона Луны 2»
21.45 Т/с «Стена»
23.30 Т/с «Принц Сибири»
00.15 ХФ «Из жизни начальника уголовного розыска»
02.00 ХФ «Тариф Новогодний»
06.30 ДФ «Крестный путь»

Среда, 15 ноября

Первый канал
05.00 «Доброе утро»
09.00, 12.00, 15.00, 18.00, 00.15, 03.00 Новости
09.15, 04.15 Контрольная закупка
09.50 «Жить здорово!»
10.55, 03.15 Модный приговор
12.15, 17.00, 00.30 «Время покажет»
15.15 «Давай поженимся!»
16.00 «Мужское / Женское»
18.45 «На самом деле»
19.50 «Пусть говорят»
21.00 «Время»
21.35 Т/с «Крылья империи»
23.40 «Вечерний Ургант»
01.30 Х/ф «Соседи на тропе войны»
03.05 «Соседи на тропе войны»

Россия 1
05.00, 09.15 Утро России
09.00, 11.00, 14.00, 17.00, 20.00 Вести
09.55 «О самом главном»
11.40, 14.40, 17.40, 20.45 Вести. Местное время
12.00 «Судьба человека с Б. Корчевниковым».
13.00, 19.00 «60 минут»
14.55 Т/с «Морозова»
18.00 «Андрей Малахов».
21.00 Т/с «Русская серия». «Доктор Рихтер»
23.15 «Вечер».
01.45 Т/с «Поцелуйте невесту!»
03.45 Т/с «Фамильные ценности»

Россия 24
05.00, 06.00, 07.00, 08.00, 09.00, 10.00, 11.00, 12.00, 13.00, 14.00, 15.00, 16.00, 17.00, 18.00, 19.00, 20.25, 21.45, 23.00, 23.45, 01.00, 02.00, 03.00, 04.00 Вести
05.30, 06.15, 07.25, 07.45, 08.20, 08.40, 09.20, 10.20, 11.25, 12.35, 13.35, 14.35, 15.30, 16.30, 18.30, 22.45, 00.35, 01.30, 03.30, 04.30 Экономика
05.40, 10.35, 11.40, 14.40, 15.40, 16.40, 18.15, 18.35, 01.40, 02.40, 03.40, 04.40 Гость
05.50, 07.50, 10.50, 15.35, 23.35, 00.40 Реплика
06.20, 07.30, 08.30, 09.30, 12.25 Спорт
06.30, 09.40, 12.40, 13.40, 21.30 Факты
06.45, 08.50, 00.45, 03.50 Мобильный репортер
06.50, 09.50, 11.50 Погода24
08.45, 04.50 Культура
17.05 Сенат
19.30 Мнение с Эвелиной Закамской
20.00 Экономика. Курс дня

Россия К
06.30, 07.00, 07.30, 08.00, 10.00, 15.00, 19.30, 00.00 Новости культуры
06.35, 08.05, 20.30 «Правила жизни»
07.05 Легенды мирового кино
07.35 Путешествия натуралиста
08.35, 22.50 Х/ф «Аббатство Даунтон»
09.25 Д/ф «Сан-Хуан де Пуэрто-Рико. Испанский бастион в Карибском море»
09.40, 19.45 Главная роль
10.15, 18.30 «Наблюдатель»
11.10, 00.55 XX век. «Похороны Брежнева. «Время». 1982
12.10 «Гений». Телеигра
12.40 Д/ф «Монастырь святой Екатерины на горе Синай»
12.55 Д/ф «Федор Конюхов. Наедине с мечтой»
13.35, 21.10 Д/с «Неистовые модернисты»
14.30 Д/с «Крым. Загадки цивилизации»
15.10 Юбилей Д. Баренбойма. Л. Бетховен
15.55 Д/ф «Верона - уголок рая на Земле»
16.15 «Пешком...». Калуга монументальная
16.40 К 60-летию Д. Брусникина
17.35 Цвет времени. Николай Ге
17.45 Д/ф «Под знаком Льва»
20.05 К 100-летию Октябрьской революции. Кто мы?
20.55 «Спокойной ночи, малыши!»
22.10 Абсолютный слух
23.40 Д/ф «Бухта Котора. Фьорд Адриатики»
00.15 Документальная камера
01.55 Л. Бетховен
02.40 Д/ф «Висмар и Штральзунд. Такие похожие и такие разные»

Звезда
06.00 «Сегодня утром»
08.00, 09.15, 10.05, 13.15, 14.05 Т/с «Балабол»
09.00, 13.00, 18.00, 23.00 Новости дня
10.00, 14.00 Военные новости
17.35 Д/с «Москва фронту»
18.40 Д/с «Оружие победы»
19.35 «Последний день». Савелий Крамаров.
20.20 «Специальный репортаж»
20.45 Д/с «Секретная папка»
21.35 «Процесс»
23.15 «Звезда на «Звезде».
00.00 Т/с «Блокада»
03.45 Х/ф «Порох»

НТВ
05.00, 06.05 Т/с «Адвокат»
06.00, 10.00, 13.00, 16.00, 19.00 Сегодня
07.00 «Деловое утро НТВ»
09.00, 10.25 Т/с «Возвращение Мухтара»
11.20 Х/ф «Подозреваются все»
12.00 Т/с «Свидетели»
13.25 Обзор. Чрезвычайное происшествие
14.00, 16.30 «Место встречи»
17.00 «Специальный выпуск»
18.00 Т/с «Улицы разбитых фонарей»
19.40 Х/ф «Паутина»
23.45 «Итоги дня»
00.15 Т/с «Агентство скрытых камер»
00.50 «Место встречи»
02.50 «Дачный ответ»
03.55 «Поедем, поедим!»
04.05 Т/с «Версия»

Рен ТВ
05.00, 09.00, 04.00 «Территория заблуждений»
06.00, 11.00 «Документальный проект»
07.00 «С бодрым утром!»
08.30, 12.30, 16.30, 19.30, 23.00 «Новости»
12.00, 16.00, 19.00 «112»
13.00, 23.25 «Загадки человечества с Олегом Шишкиным»
14.00 Х/ф «Зона смертельной опасности»
17.00 «Тайны Чапман»
18.00, 03.00 «Самые шокирующие гипотезы»
20.00 Х/ф «Помпеи»
22.00 «Смотреть всем!»
00.30 Х/ф «Рейд 2»

ТВ Центр
06.00 «Настроение»
08.00 «Доктор И...»
08.35 Х/ф «Застава в горах»
10.35 Д/ф «Б. Андреев. Богатырь союзного значения»
11.30, 14.30, 19.40, 22.00 События
11.50 Т/с «Чисто английское убийство»
13.40 «Мой герой. А. Свиридова»
14.50 Город новостей
15.05 Т/с «Мисс Марпл Агаты Кристи»
17.00 «Естественный отбор»
17.50 Х/ф «Погоня за тремя зайцами»
20.00 Петровка, 38
20.20 «Право голоса»
22.30 Линия защиты
23.05 «90-е. Бомба для «Афганцев»
00.00 События. 25-й час
00.35 Т/с «Черные кошки»
01.30 Д/ф «Смертный приговор с отсрочкой исполнения»
02.20 Х/ф «Уроки счастья»

СТС
06.00 М/с «Смешарики»
06.40 М/с «Новаторы»
07.00, 07.40 М/с «Шоу мистера Пибоди и Шермана»
07.25 М/с «Три кота»
08.05 М/с «Драконы. Гонки по краю»
09.00, 00.30 «Уральские пельмени. Любимое»
09.30 Х/ф «2012»
12.30 Т/с «Два отца и два сына»
13.30 Т/с «Восьмидесятые»
15.00 Т/с «Отель «Элеон»
18.00 Т/с «Воронины»
20.00 Т/с «Ивановы-Ивановы»
21.00, 03.30 Х/ф «Знамение»
23.20 «Шоу «Уральских пельменей»
01.00 Т/с «Темный мир: равновесие»
02.00 Анимационный «Замбезия»
05.45 Музыка

ТНТ
07.00, 06.00 Ситком «Деффчонки»
08.00 «ТНТ. Best»
09.00 «Дом-2. Lite». 1985 с.
11.00 «Дом-2. Остров любви»
12.00 Т/с «СашаТаня»
14.30 Т/с «Реальные пацаны»
19.00 Т/с «Улица»
20.00 Т/с «Универ»
21.00 «Однажды в России». 100 с.
22.00 «Где логика?». 62 с.
23.00 «Дом-2. Город любви»
00.00 «Дом 2. После заката»
01.00 Х/ф «Идеальное убийство»
03.05 Х/ф «Мистер Бин на отдыхе»
04.55 Т/с «Вероника Марс»

Пятница!
05.50 «Зачарованные»
07.30 Утро Пятницы.
09.30 Школа Доктора Комаровского
10.00 Т/с «Любимцы»
11.00 Орел и решка
17.00 Адская кухня.
21.00 «Секретный миллионер 2»
23.00, 04.30 Пятница News
23.30 Т/с «Сверхъестественное»
02.40 Под несчастливой звездой. Сериал
05.00 Т/с «Зачарованные»

Че
06.00 «100 великих»
07.00, 04.30 «Дорожные войны»
07.30, 16.30, 03.30 «Антиколлекторы»
08.30, 19.30 «Решала»
10.30, 17.30, 01.30 Т/с «Паук»
12.30 Х/ф «Последний король Шотландии»
14.30 Т/с «Чужой район»
21.30 Х/ф «Порочная страсть»
23.30 Х/ф «Ответный удар 4»

ОТР
05.05, 10.05, 21.05 «Прав!да?»
06.00, 12.05, 15.20, 22.00 «Большая страна: общество»
06.45, 12.45, 14.45, 23.35, 00.50 «Активная среда»
07.00 Д/ф «Соловки. Преображение»
07.30, 14.05, 01.00 «Календарь»
08.15 «За дело!»
09.10, 16.05, 22.40 Т/с «Ключи от смерти»
10.00, 11.00, 12.00, 13.00, 14.00, 15.00 Новости
11.05 Д/ф «Живая история: чухраи. Династия»
13.15 «Моя история» Валерий Гаркалин
13.45 Д/с «Гербы России. Герб углича»
17.00, 01.45 «Отражение»
23.45 Д/с «Гербы России. Герб Переславля-Залесского»
00.00 Д/ф «Живая история: Петров Андрей»

Мир
06.00, 16.15, 04.50 Т/с «Возвращение Мухтара-2»
07.30 Доброе утро, мир!
08.35 «Нет проблем»
10.00, 13.15 Т/с «Учителя»
13.00, 16.00, 19.00 Новости
14.25 «Другой мир» Из за чего началась черная полоса в делах?
15.00 «Дела семейные. Новые истории»
19.20 Т/с «Остров ненужных людей»
21.10 Т/с «Отдел 44»
23.10 Х/ф «Особенности национальной подледной ловли, или отрыв по полной»
00.55 Х/ф «Убийство на 100 миллионов»
03.00 «Любимые актеры»
03.30 Х/ф «Девушка с характером»

ТВ3
06.00, 05.45 Мультфильм
09.30 Т/с «Слепая. Желание»
10.00 Т/с «Слепая. Работа над ошибками»
10.30 Д/ф «Гадалка. Черная вдова»
11.00 Д/ф «Гадалка. Знак беды»
11.30 «Не ври мне. Отчисление»
12.30 «Не ври мне. Татуировка»
13.30 Д/ф «Охотники за привидениями. Архангельский Омен»
14.00 Д/ф «Охотники за привидениями. Актер»
14.30 Д/ф «Охотники за привидениями. Куклы»
15.00 «Мистические истории»
16.00 Д/ф «Гадалка. Деньги отца»
16.30 Д/ф «Гадалка. Нечем дышать»
17.00 Д/ф «Гадалка. Горький трезвенник»
17.30 Т/с «Слепая. Особая диета»
18.00 Т/с «Слепая. Крестики-нолики»
18.30 «Сверхъестественный отбор»
19.30 Т/с «Касл»
21.15 Т/с «Менталист»
23.00 Х/ф «Пропащие ребята»
01.00 Т/с «Здесь кто-то есть»

Дом Кино
04.00, 14.30 Т/с «Женский доктор»
07.15 Х/ф «Огарева, 6»
08.50 Х/ф «Попса»
11.10 Х/ф «Новые приключения неуловимых»
12.40 Х/ф «Воры в законе»
18.05 Т/с «Сваты»
22.00 Х/ф «Хозяин тайги»
23.35 Х/ф «Дело №306»
01.05 Х/ф «Судьба»

Русский роман
06.35, 00.50 Х/ф «Ложь во спасение»
07.35, 04.05 Х/ф «Пропавший жених»
10.55 Х/ф «Боцман Чайка»
14.30 Х/ф «Затерянные в лесах»
16.20 Х/ф «Напрасная жертва»
18.00 Х/ф «Барби и медведь»
21.30 Х/ф «Удиви меня»
23.10 Х/ф «В плену обмана»

Русский бестселлер
06.35, 11.20 Т/с «Чудотворец»
08.25, 14.50, 21.25 Т/с «Аромат шиповника»
18.00, 00.40, 04.50 Т/с «Вольф Мессинг: видевший сквозь время»
03.55 Т/с «Автобус: Гоголь-моголь»

Наше любимое кино
06.00 Х/ф «Белый Бим Черное ухо»
10.00 Х/ф «Врача вызывали?»
12.00 Х/ф «Всадник с молнией в руке»
13.30 Х/ф «Все наоборот»
15.00 Х/ф «Вторая весна»
16.30 Х/ф «Дама с собачкой»
18.00 Х/ф «Даурия»
22.00 Т/с «Вход в лабиринт»

Петербург - 5 канал
05.00, 09.00, 13.00, 22.00 «Известия»
05.10 Т/с «Родственный обмен»
09.25, 03.40 Т/с «Улицы разбитых фонарей. Кошмар на улице С»
10.25, 04.50 Т/с «Улицы разбитых фонарей. Попутчики»
11.10 Т/с «Улицы разбитых фонарей. Инферно»
12.05 Т/с «Улицы разбитых фонарей. Целую, Ларин»
13.25 Т/с «Улицы разбитых фонарей. Страховочный вариант»
14.25 Т/с «Улицы разбитых фонарей. Сексот Цыплаков»
15.20 Т/с «Страсть. Мужская работа»
15.55 Т/с «Страсть. Лучшие подруги»
16.30 Т/с «Детективы. Гусиная голова»
17.00 Т/с «Детективы. Любовный квадрат»
17.30 Т/с «Детективы. В ожидании смерти»
18.00 Т/с «След. Стая товарищей»
18.50 Т/с «След. Служебный роман»
19.40 Т/с «След. Право на доверие»
20.25 Т/с «След. Высокие отношения»
21.15 Т/с «След. Убить богомола»
22.30 Т/с «След. Девушка с подиума»
23.20 Т/с «След. Большой куш»
00.00 «Известия. Итоговый выпуск»
00.30 Х/ф «Двенадцать стульев»

TV1000 Megahit HD
06.00 Х/ф «Побег из Шоушенка»
08.30 Х/ф «Завтра не умрет никогда»
10.30 Х/ф «Судья Дредд 3D»
12.15 Х/ф «Люди в черном 3»
14.10 Х/ф «Молчание ягнят»
16.10 Х/ф «7 дней и ночей с Мэрилин»
18.00 Х/ф «Терминатор 3: Восстание машин»
20.00, 05.50 Х/ф «После прочтения сжечь»
21.50 Х/ф «Другой мир: Восстание ликанов»
23.40 Х/ф «Восстание планеты обезьян»
01.40 Х/ф «Афера»
04.00 Х/ф «У холмов есть глаза 2»

TV1000 Premium HD
06.45, 16.40 Х/ф «Дом странных детей мисс Перегрин»
08.55, 03.20 Х/ф «Соседи. На тропе войны 2»
10.35 Х/ф «Пробуждение Зодиака»
12.35 Х/ф «В долине насилия»
14.25 Х/ф «Хижина»
18.50 Х/ф «Скрытые фигуры»
21.00 Т/с «Доблесть»
23.00 Х/ф «Красиво жить не запретишь»
00.45 Х/ф «Преисподняя»
05.00 Х/ф «Зараженная»

ТВ1000 Русское кино
06.20 Х/ф «Сестры»
08.20 Х/ф «Москва, я терплю тебя»
10.20 Х/ф «Билет на Vegas»
12.20 Х/ф «Ослиная шкура»
14.10 Х/ф «Чемпионы»
16.20, 04.20 Х/ф «Чужая милая»
18.20 Х/ф «Корпоратив»
20.20 Х/ф «Четыре таксиста и собака»
22.25 Х/ф «Дубровский»
01.05 Х/ф «Зимы не будет»
02.35 Х/ф «Чемпионы: Быстрее. Выше. Сильнее»

TV1000 Comedy HD
06.30, 18.30 Х/ф «Криминальная фишка от Генри»
08.30, 02.20 Х/ф «Тутси»
10.35, 04.30 Х/ф «Суперстар»
12.35 Х/ф «Кинозвезда в погонах»
14.30 Х/ф «Бум 2»
16.30 Х/ф «Счастливый случай»
20.30 Х/ф «Перемотка»
22.30 Х/ф «Легкое поведение»
00.25 Х/ф «Половое воспитание»

Домашний
06.30, 05.30 «Джейми: обед за 15 минут»
07.30, 18.00, 23.40, 05.10 «6 кадров»
08.00 «По делам несовершеннолетних»
11.00 «Давай разведемся!»
14.00 «Тест на отцовство»
16.00 «Понять. Простить»
17.05, 18.05 Т/с «Женский доктор-2»
22.40 «Свадебный размер»
00.30 Х/ф «Возвращение в Эдем»
03.15 Х/ф «Отчий дом»

Детский мир
03.00, 09.00 Х/ф «Ветер надежды»
04.10, 10.10 М/ф «Кузнец-колдун»
04.30, 10.30 М/ф «Мистер Пронька»
05.00, 11.00 М/ф «Мир дому твоему»
05.20, 11.20 М/ф «Лиса Патрикеевна»
05.30, 11.30 М/ф «Кот, который гулял сам по себе»
05.50, 11.50 М/ф «Новогодняя ночь»
06.00, 12.00 Х/ф «Волшебная лампа Аладдина»
07.20, 13.20 М/ф «Мальчик с пальчик»
07.30, 13.30 М/ф «Молодильные яблоки»
07.50, 13.50 М/ф «Жадный Кузя»
08.00, 14.00 М/ф «Ночь перед Рождеством»
08.45, 14.45 М/ф «Королевская игра»
15.00 Х/ф «Возьми меня с собой»
16.15 М/ф «Муравьишка-хвастунишка»
16.30 М/ф «Остров ошибок»
17.00 М/ф «Незнайка учится»
17.20 М/ф «Лев и заяц»
17.30 М/ф «Ореховый прутик»
17.50 М/ф «Недобрая Ладо»
18.00 Х/ф «Засекреченный город»
19.10 М/ф «Детство Ратибора»
19.30 М/ф «Карлсон вернулся»
19.50 М/ф «Желтый аист»
20.00 М/ф «Заколдованный мальчик»
20.45 М/ф «Мы ищем Кляксу»

Карусель
05.00 «Ранние пташки». «Марин и его друзья. Подводные истории», «Фиксики»
07.00 «С добрым утром, малыши!»
07.25 «Пляс-класс»
07.30, 18.55, 20.45 М/с «Семейка Бегемотов»
07.35 М/с «Робокар Поли и его друзья»
08.20 М/с «Суперкрылья. Джетт и его друзья»
09.00 М/с «Чаггингтон: Маленькие паровозики»
09.20 «Давайте рисовать!»
09.50 М/с «Добрые чудеса в стране Лалалупсия»
10.35 М/с «Висспер»
10.50 «Союзмультфильм» представляет: «Дед Мороз и лето»
11.10 М/ф «Глаша и Кикимора»
11.30 М/с «СамСам»
12.15 М/с «Трансформеры. Боты-спасатели»
13.00 «Ералаш»
13.45 «Перемешка»
14.00, 23.25 Т/с «Семья Светофоровых. Продолжение»
14.30 М/с «Смешарики. Новые приключения»
16.00 «Бум! Шоу»
16.25 М/с «Чуддики»
16.50 М/с «Сказочный патруль»
17.20 М/с «Мир Винкс»
18.15 М/с «Королевская академия»
18.40 М/с «Деревяшки»
19.00 М/с «Юху и его друзья»
20.05 М/с «Томас и его друзья»
20.30 «Спокойной ночи, малыши!»
20.50 М/с «Три кота»
22.00 М/с «Черепашки-ниндзя»
22.25 М/с «Бен 10»
22.35 М/с «Огги и тараканы»
23.55 М/с «Пузыри. Улетные приключения»
01.25 М/с «Привет, я Николя!»
03.30 М/с «Белка и Стрелка. Озорная семейка»

Матч ТВ
06.30 «Великие футболисты»
07.00, 07.25, 08.55, 11.30, 14.30, 17.05, 20.10, 22.55 Новости
07.05 «Бешеная Сушка». Дневник
07.30, 11.35, 14.35, 20.15, 23.00 Все на Матч
09.00 Хоккей. Молодежь. Суперсерия Россия - Канада. 5-й матч
12.00 Футбол. ЧМ-2018. Отбор. Ирландия - Дания
14.00 Док. цикл «500 лучших голов»
15.05, 04.30 Футбол. Товарищеский матч. Германия - Франция
17.10, 02.30 Футбол. Товарищеский матч. Англия - Бразилия
19.10 «Россия футбольная»
19.40 Д/ф «Дорога в Корею»
20.55 Баскетбол. Евролига. Мужчины. «Црвена Звезда» - ЦСКА
23.45 Д/ф «Продам медали»
00.45 Д/ф «Дэвид Бекхэм. Реальная любовь»

Футбол-1
06.30 Товарищеский матч. Германия - Франция
08.30, 20.30 ЧМ-2018. Отбор. Ирландия - Дания
10.30, 17.30 ЧМ-2018. Отбор. Обзор матчей
11.00 Мир английской премьер-лиги
11.30, 18.30, 04.30 Товарищеский матч. Россия - Испания
13.30, 00.40 Товарищеский матч. Англия - Бразилия
15.30 Товарищеский матч. Аргентина - Нигерия
18.00 Журнал ЛЧ
22.40 Кубок Англии. 1/128 финала. Переигровка
02.30 Кубок Англии. 1/128 финала. Переигровка

Футбол-2
06.30, 16.30 ЧМ-2018. Отбор. Ирландия - Дания
08.30, 04.30 Товарищеский матч. Англия - Бразилия
10.30 Лига Европы. «Янг Бойз» - «Динамо» (Киев)
12.30, 22.30 Товарищеский матч. Германия - Франция
14.30, 00.30 Товарищеский матч. Россия - Испания
18.30 ЧМ-2018. Отбор. Италия - Швеция
20.30 Товарищеский матч. Аргентина - Нигерия
02.30 ЛЧ. «Наполи» - «Манчестер Сити»

РТР-Планета (СНГ)
05.00 «Утро России»
09.55 «О самом главном»
11.00, 14.00, 17.00, 20.00 Вести
11.40, 14.40, 17.40, 20.45 Вести. Местное время
12.00 «Судьба человека с Б. Корчевниковым»
13.00, 19.00 «60 минут»
14.55 Т/с «Морозова»
18.00, 03.25 «Андрей Малахов»
21.00 Т/с «Тайны следствия-16»
22.50 «Вечер»
01.25 Вести-Санкт-Петербург
01.40 Т/с «Фамильные ценности»

Первый Республиканский
07.00, 09.00, 11.00, 13.00, 14.00, 16.00, 17.00, 19.00, 20.30, 22.40, 02.00, 03.00, 05.00 Новости
07.30, 13.30 Точка зрения
08.00, 17.30 Д/ф
09.30 Парламентский вестник
10.30 Народный контроль
10.55 Необычный Донбасс
11.30, 05.50 Т/с «Вечный зов»
14.10, 03.30 Т/с «Чкалов»
16.30 История: события, люди
18.30 Наша марка
18.55 Реплика
19.30, 02.30 Открытая студия
20.00 Служу Республике
21.00 Х/ф «Горячий снег»
23.30 Х/ф «Робин Гуд»

Новороссия ТВ
06.00, 08.55, 12.55, 15.30, 18.55 Программа телепередач
06.02, 09.00, 19.00, 22.00 Новости
06.30, 21.35 Проект «Часовые истории»
07.00 М/ф «Семейка Крудс. Начало»
07.45, 11.10, 16.45, 18.10, 21.00 События Новороссии
08.05 Т/с «Последний из Магикян»
09.30, 04.40 Д/ф «Все как у зверей»
11.00, 15.25, 18.50, 21.50 «Доска объявлений»
11.35 Проект «Путь правды»
12.00 Д/с «История Государства Российского»
12.10 Т/с «Бедная Настя»
13.00, 16.00 Лента новостей
13.05 Проект «Любимый город студента»
13.20 Проект «ДНР»
14.00 М/ф «Элька»
15.35 Д/ф «На пределе»
16.05 Д/ф «Ударная сила»
17.00 Т/с «Сваты»
18.30 «Проект Х»
19.40 Т/с «Преступление и наказание»
20.30 Проект «От кольчуги до брони»
22.30 Х/ф «День денег»
00.15 Программа телепередач на 15 ноября
00.15 Проект «НЕФ 2.0»
00.30 Х/ф «Жанна Д`Арк»
03.10 Технический перерыв

Юнион
07.00, 08.00, 10.00, 13.00, 15.00, 17.00, 19.30, 23.00, 05.00 Панорама
07.30 М/ф
08.30 Т/с «Восьмидесятые»
09.00 Т/с «Принцесса с севера»
10.30 «Три минуты на ответ»
11.00 «Герои нашего времени»
11.30 «Тема»
12.00 Православный час
13.30 «Республика»
14.00, 04.00 Т/с «София»
15.10 Т/с «Классная школа»
17.30 «Беседа»
18.00 «Мое хобби»
18.30 Т/с «Петр Лещенко. Все, что было»
20.00 «Закон. Инструкция по применению»
20.45, 05.30 Т/с «Обратная сторона Луны 2»
21.45 Т/с «Стена»
23.30 Т/с «Принц Сибири»
00.15 Х/ф «Гараж»
02.00 ХФ «Домик в сердце»
06.30 ДФ «Сретение Господне»

Четверг, 16 ноября

Первый канал
05.00 «Доброе утро»
09.00, 12.00, 15.00, 18.00, 00.15, 03.00 Новости
09.15 Контрольная закупка
09.50 «Жить здорово!»
10.55 Модный приговор
12.15, 17.00 «Время покажет»
15.15 «Давай поженимся!»
16.00 «Мужское / Женское»
18.45 «На самом деле»
19.50 «Пусть говорят»
21.00 «Время»
21.35 Т/с «Крылья империи»
23.40 «Вечерний Ургант»
00.30 На ночь глядя
01.25 Х/ф «Любители истории»
03.05 «Любители истории»
03.35 «Модный приговор»

Россия 1
05.00, 09.15 Утро России
09.00, 11.00, 14.00, 17.00, 20.00 Вести
09.55 «О самом главном»
11.40, 14.40, 17.40, 20.45 Вести. Местное время
12.00 «Судьба человека с Б. Корчевниковым».
13.00, 19.00 «60 минут»
14.55 Т/с «Морозова»
18.00 «Андрей Малахов».
21.00 Т/с «Русская серия». «Доктор Рихтер»
23.15 «Вечер».
01.45 Х/ф «Последний рубеж»

Россия 24
05.00, 06.00, 07.00, 08.00, 09.00, 10.00, 11.00, 12.00, 13.00, 14.00, 15.00, 16.00, 17.00, 18.00, 19.00, 20.25, 21.45, 23.00, 23.45, 01.00, 02.00, 03.00, 04.00 Вести
05.30, 06.15, 07.20, 07.40, 08.15, 08.40, 09.20, 10.25, 11.20, 12.30, 13.35, 14.35, 15.30, 16.30, 17.30, 18.30, 19.30, 00.35, 01.30, 03.30, 03.50, 04.30 Экономика
05.40, 12.40, 14.40, 15.40, 16.40, 18.35, 19.40, 03.35, 04.40 Гость
06.25, 07.30, 08.30, 09.30, 12.20 Спорт
06.30, 13.40, 18.15 Факты
06.45, 11.45, 00.45 Мобильный репортер
06.50, 07.50, 09.50, 11.50 Погода24
07.25, 08.25 Бизнес-вектор
07.45, 10.50, 15.35, 17.35, 23.35, 00.40 Реплика
08.50, 11.40, 04.50 Культура
09.40, 02.40 Энергетика
17.40 Стратегия
20.00 Экономика. Курс дня
21.30 Репортаж
22.45, 01.40 Геоэкономика

Россия К
06.30, 07.00, 07.30, 08.00, 10.00, 15.00, 19.30, 00.00 Новости культуры
06.35, 08.05, 20.30 «Правила жизни»
07.05 Легенды мирового кино
07.35 Путешествия натуралиста
08.35, 22.50 Х/ф «Аббатство Даунтон»
09.25 Д/ф «Гроты Юнгана. Место, где буддизм стал религией Китая»
09.40, 19.45 Главная роль
10.15, 18.30 «Наблюдатель»
11.10, 00.55 XX век. «Сюжет»
12.05 «Игра в бисер»
12.50 Д/ф «Антуан Лоран Лавуазье»
12.55 Абсолютный слух
13.35 Д/с «Неистовые модернисты»
14.30 Д/с «Крым. Загадки цивилизации»
15.10 К юбилею Д. Баренбойма. В. А. Моцарт и Ф. Шуберт
15.55 Д/ф «Амбохиманга. Холм королей»
16.15 Россия, любовь моя!
16.40 Линия жизни. Дарья Мороз
17.35 Цвет времени. М. Лермонтов
17.45 70 лет В. Ильину. Острова
20.05 К 100-летию Октябрьской революции. Кто мы?
20.55 «Спокойной ночи, малыши!»
21.10 Д/ф «Черный квадрат. Поиски Малевича»
21.55 К юбилею Д. Баренбойма. «Энигма»
22.40 Д/ф «Харун-аль-Рашид»
23.40 Д/ф «Синтра. Вечная мечта о мировой империи»
00.15 Черные дыры. Белые пятна
01.50 В. А. Моцарт и Ф. Шуберт. Фортепианные дуэты Д. Баренбойма и М. Аргерих
02.40 Д/ф «Баку. В стране огня»

Звезда
06.00 «Сегодня утром»
08.00, 09.15, 10.05, 13.15, 14.05 Т/с «Балабол»
09.00, 13.00, 18.00, 23.00 Новости дня
10.00, 14.00 Военные новости
17.35 Д/с «Москва фронту»
18.40 Д/с «Оружие победы»
19.35 «Легенды космоса». Павел Попович.
20.20 «Теория заговора»
20.45 «Код доступа». Юрий Андропов.
21.35 «Процесс»
23.15 «Звезда на «Звезде».
00.00 Т/с «Блокада»
03.25 Х/ф «Герои Шипки»

НТВ
05.00, 06.05 Т/с «Адвокат»
06.00, 10.00, 13.00, 16.00, 19.00 Сегодня
07.00 «Деловое утро НТВ»
09.00, 10.25 Т/с «Возвращение Мухтара»
11.20 Х/ф «Подозреваются все»
12.00 Т/с «Свидетели»
13.25 Обзор. Чрезвычайное происшествие
14.00, 16.30 «Место встречи»
17.00 «Специальный выпуск»
18.00 Т/с «Улицы разбитых фонарей»
19.40 Х/ф «Паутина»
23.45 «Итоги дня»
00.15 Т/с «Агентство скрытых камер»
00.50 «Место встречи»
02.50 «Нашпотребнадзор»
03.50 «Поедем, поедим!»
04.00 Т/с «Версия»

Рен ТВ
05.00, 04.00 «Территория заблуждений»
06.00, 09.00 «Документальный проект»
07.00 «С бодрым утром!»
08.30, 12.30, 16.30, 19.30, 23.00 «Новости»
12.00, 16.00, 19.00 «112»
13.00, 23.25 «Загадки человечества с Олегом Шишкиным»
14.00 Х/ф «Помпеи»
17.00, 03.10 «Тайны Чапман»
18.00, 02.15 «Самые шокирующие гипотезы»
20.00 Х/ф «Неизвестный»
22.00 «Смотреть всем!»
00.30 Х/ф «Из Парижа с любовью»

ТВ Центр
06.00 «Настроение»
08.10 «Доктор И...»
08.40 Х/ф «Безотцовщина»
10.35 «Короли эпизода. Н. Федосова»
11.30, 14.30, 19.40, 22.00 События
11.50 Т/с «Чисто английское убийство»
13.40 «Мой герой. М. Полицеймако»
14.50 Город новостей
15.05 Т/с «Мисс Марпл Агаты Кристи»
17.00 «Естественный отбор»
17.50 Х/ф «Погоня за тремя зайцами»
20.00 Наш город. Диалог с мэром
21.00 «Право голоса»
22.30 «10 самых... «Старшие» жены»
23.05 Д/ф «В моей смерти прошу винить...»
00.00 События. 25-й час
00.35 Т/с «Черные кошки»
01.30 Д/ф «Ледяные глаза генсека»
02.20 Х/ф «Чемпион мира»
04.00 Петровка, 38
04.20 «Смех с доставкой на дом»
05.05 Без обмана. «Подложить свинью»

СТС
06.00 М/с «Смешарики»
06.40 М/с «Новаторы»
07.00, 07.40 М/с «Шоу мистера Пибоди и Шермана»
07.25 М/с «Три кота»
08.05 М/с «Драконы. Гонки по краю»
09.00, 22.50 «Шоу «Уральских пельменей»
10.30 Х/ф «Глубоководный горизонт»
12.30 Т/с «Два отца и два сына»
13.30 Т/с «Восьмидесятые»
15.00 Т/с «Отель «Элеон»
18.00 Т/с «Воронины»
20.00 Т/с «Ивановы-Ивановы»
21.00 Х/ф «Пророк»
00.30 «Уральские пельмени. Любимое»
01.00 Т/с «Темный мир: равновесие»
02.00 Х/ф «Пятая власть»
04.30 Скетчком «Осторожно: дети!»

ТНТ
07.00, 06.00 Ситком «Деффчонки»
08.00 «ТНТ. Best»
09.00 «Дом-2. Lite». 1986 с.
10.30 «Дом-2. Остров любви»
12.00 Т/с «СашаТаня»
14.30 Т/с «Реальные пацаны»
19.00 Т/с «Улица»
20.00 Т/с «Универ»
21.00 «Шоу «Студия Союз»
22.00 «Импровизация». 61 с.
23.00 «Дом-2. Город любви»
00.00 «Дом 2. После заката»
01.00 Х/ф «Шелк»
03.10 «ТНТ-Club»
03.15 Т/с «Вероника Марс»

Пятница!
05.50 «Зачарованные»
07.30 Утро Пятницы.
09.30 Школа Доктора Комаровского
10.00 Т/с «Любимцы»
11.00 Орел и решка
17.00 Пацанки 2
19.00 Пацанки 2.
21.00 «Секретный миллионер 2»
23.00, 04.30 Пятница News
23.30 Т/с «Сверхъестественное»
02.40 Под несчастливой звездой. Сериал
05.00 Т/с «Зачарованные»

Че
06.00 «100 великих»
07.00, 04.10 «Дорожные войны»
07.30, 16.30, 03.15 «Антиколлекторы»
08.30, 19.30 «Решала»
10.30, 17.30, 01.20 Т/с «Паук»
12.30 Х/ф «Порочная страсть»
14.30 Т/с «Чужой район»
21.30 Х/ф «Право на убийство»
23.30 Х/ф «Ответный удар 4»

ОТР
05.05, 10.05, 21.05 «Прав!да?»
06.00, 12.05, 15.20, 22.00 «Большая страна: люди»
06.45, 12.45, 14.45, 23.35, 00.50 «Активная среда»
07.00 Д/ф «Соловки. Преображение»
07.30, 14.05, 01.00 «Календарь»
08.15 «Легенды Крыма. Сестры милосердия»
08.40, 13.15 «Гамбургский счет»
09.05, 16.05, 22.40 Т/с «Ключи от смерти»
10.00, 11.00, 12.00, 13.00, 14.00, 15.00 Новости
11.05 Д/ф «Живая история: Петров Андрей»
13.45 Д/с «Гербы России. Герб Переславля-Залесского»
17.00, 01.45 «Отражение»
23.45 Д/с «Гербы России. Герб Ростова великого»
00.00 Д/ф «Теория страха: страх в большом городе. Панические атаки»

Мир
06.00, 16.15, 04.55 Т/с «Возвращение Мухтара-2»
07.30 Доброе утро, мир!
08.35 «Нет проблем»
10.00, 02.45 «Любимые актеры»
10.30, 13.15, 19.20 Т/с «Остров ненужных людей»
13.00, 16.00, 19.00 Новости
14.25 «Другой мир» Что мешает счастливой жизни?
15.00 «Дела семейные. Новые истории»
21.10 Т/с «Отдел 44»
23.10 Х/ф «Большая любовь»
01.00 Х/ф «Особенности национальной подледной ловли, или отрыв по полной»
03.15 Х/ф «Сердца четырех»

ТВ3
06.00 Мультфильм
09.30 Т/с «Слепая. Предатель»
10.00 Т/с «Слепая. Прости, я не люблю тебя»
10.30 Д/ф «Гадалка. Девственница»
11.00 Д/ф «Гадалка. Лучше всех»
11.30 «Не ври мне. Реставратор»
12.30 «Не ври мне. Уфолог»
13.30 Д/ф «Охотники за привидениями. Звонок с того света-3»
14.00 Д/ф «Охотники за привидениями. Мимикрия»
14.30 Д/ф «Охотники за привидениями. Прощай оружие»
15.00 «Мистические истории»
16.00 Д/ф «Гадалка. Проводница»
16.30 Д/ф «Гадалка. Он останется здесь»
17.00 Д/ф «Гадалка. Кукла на смерть»
17.30 Т/с «Слепая. Принцесса»
18.00 Т/с «Слепая. Не испытывай мое терпение»
18.30 «Сверхъестественный отбор»
19.30 Т/с «Касл»
20.30 Т/с «Менталист»
23.00 Т/с «Чернобыль 2. Зона отчуждения»
00.30 Т/с «Вызов»
04.15 «Тайные знаки. Фактор риска. ГМО»
05.15 «Тайные знаки. По закону крови»

Дом Кино
04.00, 14.30 Т/с «Женский доктор»
07.15 Х/ф «Дело №306»
08.45 Х/ф «Белое солнце пустыни»
10.20 Х/ф «Хозяин тайги»
11.55 Х/ф «Корона Российской империи, или Снова неуловимые»
18.00 Т/с «Сваты»
22.00 Х/ф «Суета сует»
23.45 Х/ф «Берегите мужчин!»
01.15 Х/ф «Мой любимый клоун»
02.50 Х/ф «Ехали в трамвае Ильф и Петров»

Русский роман
07.20, 04.20 Х/ф «Боцман Чайка»
11.00 Х/ф «Затерянные в лесах»
12.50 Х/ф «Напрасная жертва»
14.30 Х/ф «Барби и медведь»
18.00 Х/ф «Удиви меня»
19.40 Х/ф «В плену обмана»
21.25 Х/ф «Ветер в лицо»
01.00 Х/ф «Пропавший жених»

Русский бестселлер
06.30, 11.25, 18.00, 00.40, 04.50 Т/с «Вольф Мессинг: видевший сквозь время»
08.05, 14.45, 21.30 Т/с «Аромат шиповника»
03.55 Т/с «Автобус: Важная птица»

Наше любимое кино
06.00 Х/ф «Даурия»
10.00 Т/с «Вход в лабиринт»
18.00 Х/ф «Длинное, длинное дело»
20.00 Х/ф «Завещание профессора Доуэля»
22.00 Х/ф «Завтра была война»
00.00 Х/ф «Деревенская история»
01.30 Х/ф «Жил был доктор»
03.00 Х/ф «Жребий»
04.30 Х/ф «За ветлугой рекой»

Петербург - 5 канал
05.00, 09.00, 13.00, 22.00 «Известия»
05.10 Т/с «Улицы разбитых фонарей. Попутчики»
05.55 Т/с «Улицы разбитых фонарей. Целую, Ларин»
07.00 Т/с «Улицы разбитых фонарей. Страховочный вариант»
08.00 Т/с «Улицы разбитых фонарей. Сексот Цыплаков»
09.25 Т/с «Улицы разбитых фонарей. Темное пиво, или урок английского»
10.30 Т/с «Улицы разбитых фонарей. Третий слева»
11.45 Т/с «Улицы разбитых фонарей. Отсутствие доказательств»
13.25 Т/с «Улицы разбитых фонарей. Блюз осеннего вечера»
14.25 Т/с «Улицы разбитых фонарей. Испорченный телефон»
15.20 Т/с «Страсть. Служебный роман»
15.55 Т/с «Страсть. 20 лет спустя»
16.30 Т/с «Детективы. Двойной угон»
17.00 Т/с «Детективы. Пламя»
17.30 Т/с «Детективы. Идеальный отец»
18.00 Т/с «След. Смерть Сороки»
18.50 Т/с «След. Издержки гипноза»
19.35 Т/с «След. Любимые женщины Олега К.»
20.25 Т/с «След. Не рой другому яму»
21.15 Т/с «След. Цыганский бонус»
22.30 Т/с «След. Стойкий оловянный солдатик»
23.20 Т/с «След. Мимоза»
00.00 «Известия. Итоговый выпуск»
00.30 Т/с «Детективы. Без вины виноватый»
01.05 Т/с «Детективы. Несостоявшийся развод»
01.40 Т/с «Детективы. А мне наплевать»
02.15 Т/с «Детективы. Два отца»
02.50 Т/с «Детективы. Не плюй в колодец»
03.20 Т/с «Детективы. Крушение»
03.55 Т/с «Детективы. Гусиная голова»
04.25 Т/с «Детективы. Любовный квадрат»

TV1000 Megahit HD
07.50 Х/ф «Терминатор 3: Восстание машин»
09.50 Х/ф «Другой мир: Восстание ликанов»
11.40 Х/ф «Восстание планеты обезьян»
13.40 Х/ф «У холмов есть глаза 2»
15.30 Х/ф «Афера»
18.00 Х/ф «Хоббит: Пустошь Смауга»
20.40, 05.40 Х/ф «В бегах»
22.15 Х/ф «Судная ночь»
23.40 Х/ф «Завтра не умрет никогда»
01.40 Х/ф «Побег из Шоушенка»
04.00 Х/ф «Судья Дредд 3D»

TV1000 Premium HD
07.00, 02.50 Х/ф «Письма матери Терезы»
09.10 Х/ф «Упс. Ной уплыл!»
11.00 Х/ф «Обещание «под омелой»
12.45 Х/ф «Скрытые фигуры»
15.05 Х/ф «Красиво жить не запретишь»
17.00 Х/ф «Зараженная»
19.00 Х/ф «Полтора шпиона»
21.00 Х/ф «Колония Дигнидад»
23.00 Х/ф «Война»
00.50 Х/ф «Эдди «Орел»
05.00 Х/ф «Пробуждение Зодиака»

ТВ1000 Русское кино
06.20 Х/ф «Дубровский»
08.50 Х/ф «Четыре таксиста и собака»
11.05 Х/ф «Осторожно, дети»
12.40 Х/ф «Соломенная шляпка»
14.15 Х/ф «Чемпионы: Быстрее. Выше. Сильнее»
16.20, 04.20 Х/ф «Чужая милая»
18.20 Х/ф «Это твой день»
20.20 Х/ф «Четыре таксиста и собака 2»
22.55 Х/ф «Мама»
01.00 Х/ф «Бубен, барабан»
02.45 Х/ф «Ивановы»

TV1000 Comedy HD
06.30, 15.35 Х/ф «Легкое поведение»
08.10, 02.55 Х/ф «Бум 2»
10.05, 04.45 Х/ф «Счастливый случай»
11.55 Х/ф «Криминальная фишка от Генри»
13.50 Х/ф «Перемотка»
17.20 Х/ф «Мой придурочный брат»
18.55 Х/ф «Такса»
20.30 Х/ф «Полицейская академия 3: Переподготовка»
22.00 Х/ф «Ничего не вижу, ничего не слышу»
23.50 Х/ф «Аферисты Дик и Джейн»
01.25 Х/ф «Сумасшедший вид любви»

Домашний
06.30, 05.30 «Джейми: обед за 15 минут»
07.30, 18.00, 23.40, 05.10 «6 кадров»
08.00 «По делам несовершеннолетних»
11.00 «Давай разведемся!»
14.00 «Тест на отцовство»
16.00 «Понять. Простить»
17.05, 18.05 Т/с «Женский доктор-2»
22.40 «Свадебный размер»
00.30 Х/ф «Возвращение в Эдем»
03.15 Х/ф «Сладкая женщина»

Детский мир
03.00, 09.00 Х/ф «Возьми меня с собой»
04.15, 10.15 М/ф «Муравьишка-хвастунишка»
04.30, 10.30 М/ф «Остров ошибок»
05.00, 11.00 М/ф «Незнайка учится»
05.20, 11.20 М/ф «Лев и заяц»
05.30, 11.30 М/ф «Ореховый прутик»
05.50, 11.50 М/ф «Недобрая Ладо»
06.00, 12.00 Х/ф «Засекреченный город»
07.10, 13.10 М/ф «Детство Ратибора»
07.30, 13.30 М/ф «Карлсон вернулся»
07.50, 13.50 М/ф «Желтый аист»
08.00, 14.00 М/ф «Заколдованный мальчик»
08.45, 14.45 М/ф «Мы ищем Кляксу»
15.00 Х/ф «Завтра, третьего апреля...»
16.20 М/ф «О Том, как гном покинул дом»
16.30 М/ф «Маленькая колдунья»
17.00 М/ф «Ограбление по...»
17.20 М/ф «Музыкальный магазинчик»
17.30 М/ф «Каникулы Бонифация»
17.50 М/ф «Как котенку построили дом»
18.00 Х/ф «Мальчик с коньками»
18.35 М/ф «Двенадцать месяцев»
19.25 М/ф «Веселые картинки»
19.30 М/ф «Кентервильское привидение»
19.50 М/ф «Знакомые картинки»
20.00 М/ф «Левша»
20.40 М/ф «Куда летиш, витар?»

Карусель
05.00 «Ранние пташки». «Марин и его друзья. Подводные истории», «Фиксики»
07.00 «С добрым утром, малыши!»
07.25 «Пляс-класс»
07.30, 18.55, 20.45 М/с «Семейка Бегемотов»
07.35 М/с «Робокар Поли и его друзья»
08.20 М/с «Суперкрылья. Джетт и его друзья»
09.00 М/с «Чаггингтон: маленькие паровозики»
09.20 «Давайте рисовать!»
09.50 М/с «Добрые чудеса в стране Лалалупсия»
10.35 М/с «Висспер»
10.50 «Союзмультфильм» представляет: «Паровозик из Ромашкова»
11.00 М/ф «Как львенок и черепаха пели песню»
11.15 М/ф «Песенка мышонка»
11.30 М/с «СамСам»
12.15 М/с «Трансформеры. Боты-спасатели»
13.00 «Ералаш»
13.45 «Перемешка»
14.00, 23.25 Т/с «Семья Светофоровых. Продолжение»
14.30 М/с «Смешарики. Новые приключения»
16.00 «Бум! Шоу»
16.20 «180»
16.25 М/с «Чуддики»
16.50 М/с «Сказочный патруль»
17.20 М/с «Мир Винкс»
18.15 М/с «Королевская академия»
18.40 М/с «Деревяшки»
19.00 М/с «Юху и его друзья»
20.05 М/с «Томас и его друзья»
20.30 «Спокойной ночи, малыши!»
20.50 М/с «Три кота»
22.00 М/с «Черепашки-ниндзя»
22.25 М/с «Бен 10»
22.35 М/с «Огги и тараканы»
23.55 М/с «Пузыри. Улетные приключения»
01.25 М/с «Привет, я Николя!»
03.30 М/с «Белка и Стрелка. Озорная семейка»

Матч ТВ
06.30 «Великие футболисты»
07.00, 08.55, 12.00, 15.05, 16.20, 19.00, 22.05 Новости
07.05, 12.05, 15.10, 19.05, 23.00 Все на Матч
09.00 Борьба. «Открытый кубок европейских наций - кубок «АЛРОСА»
09.30 Х/ф «Величайший»
11.30 «Россия - Испания. Live» 0
12.35 Бокс. Всемирная Суперсерия. Нокауты
14.35 Д/ф «Дорога в Корею»
15.40 Бокс. Всемирная Суперсерия. К. Юбенк-мл. против А. Йылдырыма
16.30 Бокс. Всемирная Суперсерия. М. Бриедис против М. Переса
18.30 «Футбольная Страна»
19.40 Баскетбол. Евролига. Мужчины. «Химки» - «Маккаби»
22.10 «Десятка!»
22.30 «Биатлон. Главный сезон»
23.30 Х/ф «Удар по воротам»
01.45, 05.25 Док. цикл «Кубок войны и мира»
02.55 Хоккей. Молодежь. Суперсерия Россия - Канада. 6-й матч

Футбол-1
06.30, 18.15 ЧМ-2018. Отбор. Ирландия - Дания
08.30, 14.25, 20.40, 02.30 Кубок Англии. 1/128 финала. Переигровка
10.30 Товарищеский матч. Англия - Бразилия
12.30, 04.30 Товарищеский матч. Германия - Франция
16.20, 00.40 Товарищеский матч. Россия - Испания
20.10 Мир английской премьер-лиги
22.40 Кубок Англии. 1/128 финала. Переигровка

Футбол-2
06.30, 16.30 Товарищеский матч. Германия - Франция
08.30, 00.30 ЧМ-2018. Отбор. Италия - Швеция
10.30 Лига Европы. «Истанбул» - «Хоффенхайм»
12.30, 20.30 Товарищеский матч. Россия - Испания
14.30 Товарищеский матч. Англия - Бразилия
18.30 ЧМ-2018. Отбор. Греция - Хорватия
22.30 ЧМ-2018. Отбор. Ирландия - Дания
02.30 ЛЧ. «Севилья» - «Спартак» (Россия)
04.30 ЧМ-2018. Отбор. Швейцария - Северная Ирландия

РТР-Планета (СНГ)
05.00 «Утро России»
09.55 «О самом главном»
11.00, 14.00, 17.00, 20.00 Вести
11.40, 14.40, 17.40, 20.45 Вести. Местное время
12.00 «Судьба человека с Б. Корчевниковым»
13.00, 19.00 «60 минут»
14.55 Т/с «Морозова»
18.00, 03.50 «Андрей Малахов»
21.00 Т/с «Тайны следствия-16»
22.50 «Вечер»
01.25 Вести-Санкт-Петербург
01.40 Х/ф «Последний рубеж»

Первый Республиканский
07.00, 09.00, 11.00, 13.00, 14.00, 16.00, 17.00, 19.00, 20.30, 22.30, 02.00, 05.00 Новости
07.30 Открытая студия
08.00, 17.30 Д/ф
09.30, 13.40, 16.30 Служу Республике
10.00 Анатомия единоборств
11.30, 05.50 Т/с «Вечный зов»
14.10, 03.30 Т/с «Чкалов»
18.30 Парламентский вестник
18.55 Реплика
19.30, 02.30 Точка зрения
20.00 Образовательный вектор
21.00 Х/ф «Чернильное сердце»
23.30 Х/ф «Пираты XX века»

Новороссия ТВ
06.00, 08.55, 12.55, 15.33, 18.55 Программа телепередач
06.02, 09.00, 19.00, 22.00 Новости
06.30 Проект «От кольчуги до брони»
07.00 М/ф «Семейка Крудс. Начало»
07.45, 11.05, 13.05, 16.45, 18.00, 00.15 События Новороссии
08.05 Т/с «Последний из Магикян»
09.30, 04.40 Д/ф «Все как у зверей»
11.00, 15.30, 18.50, 21.55 «Доска объявлений»
11.35 Проект «Хроника пикирующего трезубца»
12.00 Д/с «История Государства Российского»
12.10 Т/с «Бедная Настя»
13.00, 16.00 Лента новостей
13.40, 20.40 Проект «Путь Правды»
14.00 М/ф «Тарзан»
15.35 Д/ф «На пределе»
16.05 Д/ф «Ударная сила»
17.00 Т/с «Сваты»
18.30 «Калейдоскоп мультфильмов»
19.30 Проект «Пушистое...»
19.45 Т/с «Преступление и наказание»
21.00 Проект «ДНР»
21.40 «Проект Х»
22.30 Х/ф «Келинка Сабина»
00.10 Программа телепередач на 17 ноября
00.35 Х/ф «Отцы и деды»
02.00 Технический перерыв

Юнион
07.00, 08.00, 10.00, 15.00, 17.00, 19.30, 23.00, 05.00 Панорама
07.30 М/ф
08.30 Т/с «Восьмидесятые»
09.00 Т/с «Принцесса с севера»
10.30 «Республика»
11.00, 18.00 «Закон. Инструкция по применению»
11.30 «Беседа»
12.00 Православный час
13.00 «Политкухня»
14.00, 04.00 Т/с «Майя»
15.10 Т/с «Классная школа»
17.30 «В казарме»
18.30 Т/с «Великая»
20.00 «Тема»
20.45, 05.30 Т/с «Обратная сторона Луны 2»
21.45 Т/с «Стена»
23.30 Т/с «Принц Сибири»
00.15 ХФ «Однажды двадцать лет спустя»
02.00 ХФ «Перегон»
06.30 ДФ «Сретение»

Пятница, 17 ноября

Первый канал
05.00 «Доброе утро»
09.00, 12.00, 15.00, 18.00 Новости
09.15 Контрольная закупка
09.50 «Жить здорово!»
10.55 Модный приговор
12.15, 17.00 «Время покажет»
15.15 «Давай поженимся!»
16.00, 04.45 «Мужское / Женское»
18.45 «Человек и закон»
19.55 «Поле чудес»
21.00 «Время»
21.30 «Голос». Новый сезон
23.30 «Вечерний Ургант»
00.25 «Городские пижоны». «Дженис Джоплин: Грустная маленькая девочка»
02.20 Х/ф «Мыс страха»

Россия 1
05.00, 09.15 Утро России
09.00, 11.00, 14.00, 17.00, 20.00 Вести
09.55 «О самом главном»
11.40, 14.40, 17.40, 20.45 Вести. Местное время
12.00 «Судьба человека с Б. Корчевниковым».
13.00, 19.00 «60 минут»
14.55 Т/с «Морозова»
18.00 «Андрей Малахов».
21.00 «Петросян-шоу».
23.15 Х/ф «Право на любовь»
03.15 Т/с «Фамильные ценности»

Россия 24
05.00, 06.00, 07.00, 08.00, 09.00, 10.00, 11.00, 12.00, 13.00, 14.00, 15.00, 15.40, 17.00, 18.00, 19.00, 20.35, 21.45, 23.50, 01.00, 03.00, 04.00 Вести
05.30, 06.15, 07.15, 07.30, 08.15, 08.35, 09.20, 10.25, 11.25, 12.30, 13.30, 14.30, 15.35, 16.35, 17.35, 18.30, 22.45, 00.45, 03.30, 03.50, 04.30 Экономика
05.40, 11.40, 12.35, 13.35, 14.40, 16.45, 17.45, 18.45, 03.40, 04.40 Гость
06.20, 07.20, 08.25, 09.30, 12.20 Спорт
06.30, 21.30 Факты
06.45, 10.45 Вести. Net
06.50, 09.50, 12.50 Погода24
07.35 Стратегия
07.50, 10.50, 23.40, 04.50 Реплика
08.40, 02.40 Финансовая стратегия
08.50, 13.50 Культура
09.40 Prочтение
11.50, 14.50 Мобильный репортер
19.30 Мнение с Эвелиной Закамской
20.00 Экономика. Курс дня
20.25 Экономика. События новой недели
23.00, 02.00 Международное обозрение
01.35 Индустрия кино

Россия К
06.30, 07.00, 07.30, 08.00, 10.00, 15.00, 19.30, 23.30 Новости культуры
06.35 Пряничный домик. «Букет цветов»
07.05 Легенды мирового кино
07.35 Путешествия натуралиста
08.05 «Правила жизни»
08.35 Россия, любовь моя!
09.00 Д/ф «Б. Брунов. Его Величество Конферансье»
09.40 Главная роль
10.20 Х/ф «Дела и люди»
12.00 История искусства
12.55 Документальная камера
13.40 Д/ф «Черный квадрат. Поиски Малевича»
14.20 Д/ф «Нефертити»
14.30 Д/с «Крым. Загадки цивилизации»
15.10 К юбилею Д. Баренбойма. «Энигма»
15.50 И. Стравинский. «Весна священная»
16.30 «Царская ложа»
17.10 Цвет времени
17.20 Большая опера - 2017
19.45 «Смехоностальгия»
20.15 Всероссийский телеконкурс юных талантов «Синяя птица»
22.00 Открытие VI Санкт-Петербургского международного культурного форума
23.45 «2 Верник 2»
00.30 Йонас Кауфман, Кристине Ополайс и Андрис Нелсонс в Бостонском симфоническом зале Массачусетс
01.35 Х/ф «Случайная встреча»
02.40 Д/ф «Дельфы. Могущество оракула»

Звезда
06.00 Х/ф «Торпедоносцы»
08.20, 09.15, 10.05 Х/ф «Мерседес» уходит от погони»
09.00, 13.00, 18.00, 23.00 Новости дня
10.00, 14.00 Военные новости
10.10, 13.15, 14.05 Т/с «Блокада»
18.40 Д/ф «Битва за атлантику»
19.30 Х/ф «Берем все на себя»
21.00, 23.15 Х/ф «Пламя»
00.25 Х/ф «Тайны мадам Вонг»
02.10 Х/ф «Следую своим курсом»
04.00 Х/ф «Кольца Альманзора»

НТВ
05.00, 06.05 Т/с «Адвокат»
06.00, 10.00, 13.00, 16.00, 19.00 Сегодня
07.00 «Деловое утро НТВ»
09.00, 10.25 Т/с «Возвращение Мухтара»
11.20 Х/ф «Подозреваются все»
12.00 Т/с «Свидетели»
13.25 Обзор. Чрезвычайное происшествие
14.00 «Место встречи»
16.30 «ЧП. Расследование»
17.00 Т/с «Улицы разбитых фонарей»
19.40 «Жди меня»
20.40, 00.15 Х/ф «Паутина»
23.40 «Захар Прилепин. Уроки русского»
01.15 «Место встречи»
03.10 Т/с «Версия»

Рен ТВ
05.00 «Территория заблуждений»
06.00, 09.00 «Документальный проект»
07.00 «С бодрым утром!»
07.10, 12.00, 16.00, 19.00 «112»
08.30, 12.30, 16.30, 19.30 «Новости»
13.00 «Загадки человечества с Олегом Шишкиным»
14.00 Д/ф «Засекреченные списки. Завтра война? 7 провокаций, которые взорвут мир»
17.00 «Тайны Чапман»
18.00 «Самые шокирующие гипотезы»
20.00 Д/ф «Мы лишние! Последняя война человечества уже началась?»
21.00 Д/ф «Подземные тайны»
23.00 Х/ф «Полицейская академия 5: задание Майами-Бич»
00.40 Х/ф «Полицейская академия 6: осажденный город»
02.15 Х/ф «Полицейская академия 7: миссия в Москве»
03.50 Х/ф «Честь семьи Прицци»

ТВ Центр
06.00 «Настроение»
08.05 Х/ф «Екатерина Воронина»
10.00 Х/ф «Миллионерша»
11.30, 14.30, 22.00 События
11.50 «Миллионерша». Продолжение
14.50 Город новостей
15.05 «10 самых...»Старшие» жены»
15.40 Т/с «Каменская». «Чужая маска»
17.35 Х/ф «Последний довод»
19.30 «В центре событий»
20.40 «Красный проект»
22.30 «Приют комедиантов»
00.25 Д/ф «Ирония судьбы Э. Рязанова»
01.30 Х/ф «Огни притона»
03.40 Петровка, 38
04.00 «Смех с доставкой на дом»
04.40 Д/ф «Л. Куравлев. На мне узоров нету»

СТС
06.00 М/с «Смешарики»
06.40 М/с «Новаторы»
07.00, 07.40 М/с «Шоу мистера Пибоди и Шермана»
07.25 М/с «Три кота»
08.05 М/с «Драконы. Гонки по краю»
09.00, 19.30 «Шоу «Уральских пельменей»
10.35 Х/ф «Пророк»
12.30 Т/с «Два отца и два сына»
13.30 Т/с «Восьмидесятые»
15.00 Т/с «Отель «Элеон»
17.30 Т/с «Ивановы-Ивановы»
21.00 Х/ф «Железный человек-3»
23.25 Х/ф «Славные парни»
01.40 Х/ф «Крик-2»
03.55 Х/ф «Крик-3»

ТНТ
07.00, 06.00 Ситком «Деффчонки»
08.00 «ТНТ. Best»
09.00 «Дом-2. Lite». 1987 с.
11.00 «Дом-2. Остров любви»
12.00 Т/с «СашаТаня»
14.30 «Comedy Woman»
21.00 «Комеди Клаб». 568 с.
22.00 «Открытый микрофон». 35 с.
23.00 «Дом-2. Город любви»
00.00 «Дом 2. После заката»
01.00 «Такое кино!»
01.30 Х/ф «Гарольд и Кумар: Побег из Гуантанамо»
03.35 «Перезагрузка»
05.25 Т/с «Саша + Маша»

Пятница!
05.50 «Зачарованные»
07.30 Утро Пятницы.
09.30 Школа Доктора Комаровского
10.00 Т/с «Любимцы»
11.00, 15.00 Орел и решка
14.00 Бедняков +1
17.00 Х/ф «Престиж»
19.30 Х/ф «Иллюзионист»
21.30 Х/ф «Женщина в черном»
23.30 Х/ф «Проклятье спящей красавицы»
01.20 Х/ф «Возвращение»
03.30 Пятница News
04.00 Т/с «Зачарованные»

Че
06.00 Мультфильмы
06.30, 03.10 «Дорожные войны»
07.30 «Антиколлекторы»
09.00 Х/ф «Учитель в законе. Схватка»
10.50 Х/ф «Смертельная игра»
12.40 Т/с «Паук»
16.40 Х/ф «Право на убийство»
18.30 «Решала»
19.30 Х/ф «Инопланетное вторжение. Битва за Лос-Анджелес»
21.45 Х/ф «Штурм белого дома»
00.10 «Клетка с акулами»
01.10 Х/ф «Пожиратель змей»

ОТР
05.05, 10.05, 21.05 «За дело!»
06.00, 12.05, 15.20, 22.00 «Большая страна: открытие»
06.45, 12.45, 14.45 «Активная среда»
07.00 Д/ф «Соловки. Преображение»
07.30, 14.05 «Календарь»
08.15 Д/ф «Шаг навстречу»
08.40, 13.15 «Вспомнить все» Л. Млечина
09.05, 16.05, 22.40 Т/с «Ключи от смерти»
10.00, 11.00, 12.00, 13.00, 14.00, 15.00 Новости
11.05 Д/ф «Теория страха: страх в большом городе. Панические атаки»
13.40 Д/с «Гербы России. Герб Ростова великого»
17.00, 01.45 «Отражение»
23.30 «Культурный обмен с Сергеем Николаевичем»
00.15 Х/ф «Дайте жалобную книгу»

Мир
06.00, 17.10 Т/с «Возвращение Мухтара-2»
07.30 Доброе утро, мир!
08.35 Х/ф «Всадник без головы»
10.30, 13.15 Т/с «Остров ненужных людей»
13.00, 16.00, 19.00 Новости
14.25 «Другой мир» Предупреждение свыше или случайность?
15.00 «Дела семейные. Новые истории»
16.15 «Секретные материалы»
19.20 Т/с «Мой капитан»
23.30 Шоу «Во весь голос»
00.45 «Держись, шоубиз!»
01.20 «Кошмар большого города»
01.50 Х/ф «Волга-Волга»
03.40 Мультфильмы

ТВ3
06.00 Мультфильм
09.30 Т/с «Слепая. Настоящие чувства»
10.00 Т/с «Слепая. Дело былое»
10.30 Д/ф «Гадалка. Обман»
11.00 Д/ф «Гадалка. Спроси у погостника»
11.30 «Не ври мне. Муки совести»
12.30 «Не ври мне. Сгоревшая дача»
13.30 Д/ф «Охотники за привидениями. Призрак с чувством вины»
14.00 Д/ф «Охотники за привидениями. Одиночество Элины»
14.30 Д/ф «Охотники за привидениями. Сочинский нелегал»
15.00 «Мистические истории»
16.00 Д/ф «Гадалка. Воронка»
16.30 Д/ф «Гадалка. Суд Кали»
17.00 Д/ф «Гадалка. Замолчи»
17.30 Т/с «Слепая. Сквозь пальцы»
18.00 «Дневник экстрасенса Молодой ученик»
19.00 «Человек-невидимка»
20.00 Т/с «Чернобыль 2. Зона отчуждения»
22.00 Т/с «Чернобыль 2. Зона обсуждения»
22.30 Х/ф «Дом восковых фигур»
00.45 Х/ф «Матрица»
03.15 Х/ф «Как громом пораженный»
05.00 «Тайные знаки. Другая реальность»

Дом Кино
04.00, 14.30 Т/с «Женский доктор»
07.10 «Ералаш»
07.35 Х/ф «Берегите мужчин!»
09.05 Х/ф «Ты у меня одна»
11.00 Х/ф «Особенности национальной рыбалки»
12.50 Х/ф «Суета сует»
18.20 Х/ф «Пуанты для Плюшки»
22.00 Х/ф «Собачье сердце»
00.35 Х/ф «Легкая жизнь»
02.20 Х/ф «Преждевременный человек»

Русский роман
06.40, 01.20 Х/ф «Боцман Чайка»
07.40, 04.25 Х/ф «Затерянные в лесах»
09.30, 06.05 Х/ф «Напрасная жертва»
11.05 Х/ф «Барби и медведь»
14.35 Х/ф «Удиви меня»
16.15 Х/ф «В плену обмана»
18.00 Х/ф «Ветер в лицо»
21.45 Х/ф «Жена напрокат»

Русский бестселлер
06.30, 11.25, 18.00, 00.45, 04.45 Т/с «Вольф Мессинг: видевший сквозь время»
08.10, 14.45, 21.25 Т/с «Аромат шиповника»
03.55 Т/с «Автобус: Международный рейс»

Наше любимое кино
06.00 Х/ф «Длинное, длинное дело»
08.00 Х/ф «Завещание профессора Доуэля»
10.00 Х/ф «Завтра была война»
12.00 Х/ф «Деревенская история»
13.30 Х/ф «Жил был доктор»
15.00 Х/ф «Жребий»
16.30 Х/ф «За ветлугой рекой»
18.00 Х/ф «Закрытие сезона»
20.00 Х/ф «Корабль пришельцев»
22.00 Х/ф «Парашутисты»
00.00 Х/ф «За счастьем»
01.30 Х/ф «Забавы молодых»
03.00 Х/ф «Звезда и смерть Хоакина Мурьеты»
04.30 Х/ф «Знаю только я»

Петербург - 5 канал
05.00, 09.00, 13.00 «Известия»
05.10 Т/с «Улицы разбитых фонарей. Темное пиво, или урок английского»
06.10 Т/с «Улицы разбитых фонарей. Третий слева»
07.25 Т/с «Улицы разбитых фонарей. Блюз осеннего вечера»
08.30, 09.25 Т/с «Улицы разбитых фонарей. Операция «Чистые руки»
10.55 Т/с «Улицы разбитых фонарей. Напиток для настоящих мужчин»
11.55 Т/с «Улицы разбитых фонарей. Высокое напряжение»
13.25 Т/с «Улицы разбитых фонарей. Вторжение в частную жизнь»
14.25 Т/с «Улицы разбитых фонарей. Танцы на льду»
15.25 Т/с «Улицы разбитых фонарей. Петербургский презент»
16.25 Т/с «След. Игра на опережение»
17.10 Т/с «След. Грязная правда»
18.05 Т/с «След. Право на доверие»
18.55 Т/с «След. Мимоза»
19.40 Т/с «След. Неслучайный взрыв»
20.25 Т/с «След. Смерть Сороки»
21.15 Т/с «След. Куколка»
22.05 Т/с «След. Стая товарищей»
22.55 Т/с «След. Не рой другому яму»
23.40 Т/с «След. Браки заключаются в аду»
00.30 Т/с «Страсть. Противостояние»
01.05 Т/с «Страсть. Надежда на счастье»
01.40 Т/с «Страсть. Любовь с первого взгляда»
02.10 Т/с «Страсть. Беглянка»
02.45 Т/с «Страсть. Мужская работа»
03.15 Т/с «Страсть. Лучшие подруги»
03.50 Т/с «Страсть. Служебный роман»
04.25 Т/с «Страсть. 20 лет спустя»

TV1000 Megahit HD
07.20 Х/ф «Хоббит: Пустошь Смауга»
10.00 М/ф «Гадкий я 2»
11.50 Х/ф «Завтра не умрет никогда»
13.50 Х/ф «Судья Дредд 3D»
15.25 Х/ф «Побег из Шоушенка»
17.45 Х/ф «Водный мир»
20.00, 05.45 Х/ф «Президент Линкольн: Охотник на вампиров»
22.00 Х/ф «Мизери»
00.00 Х/ф «Терминатор 3: Восстание машин»
02.05 Х/ф «После прочтения сжечь»
04.00 Х/ф «Другой мир: Восстание ликанов»

TV1000 Premium HD
07.00, 02.55 Х/ф «В долине насилия»
09.00 Х/ф «Полтора шпиона»
11.00 Х/ф «Колония Дигнидад»
13.00 Т/с «Доблесть»
15.00 Х/ф «Война»
16.45 Х/ф «Пробуждение Зодиака»
18.45 Х/ф «Месть от кутюр»
21.00 Х/ф «Секретный агент»
23.00 Х/ф «Живое»
01.05 Х/ф «Приготовиться к удару»
05.00 Х/ф «Эдди «Орел»

ТВ1000 Русское кино
06.20 Х/ф «Мама»
08.20 Х/ф «Четыре таксиста и собака 2»
10.55 Х/ф «Бубен, барабан»
12.50 Х/ф «Соломенная шляпка»
14.25 Х/ф «Ивановы»
16.20, 04.20 Х/ф «Любовь не делится на два»
18.25 Х/ф «Повелители снов»
20.20 Мюзикл «Голоса большой страны»
22.20 Х/ф «Мы из будущего»
00.40 Х/ф «Дурак»
02.50 Х/ф «Сестры»

TV1000 Comedy HD
06.30, 17.05 Х/ф «Аферисты Дик и Джейн»
08.10, 03.20 Х/ф «Перемотка»
10.05 Х/ф «Легкое поведение»
11.55 Х/ф «Мой придурочный брат»
13.35 Х/ф «Полицейская академия 3: Переподготовка»
15.10 Х/ф «Ничего не вижу, ничего не слышу»
18.50 Х/ф «Сумасшедший вид любви»
20.30 Х/ф «Мошенники»
22.10 Х/ф «Охотник за головами»
00.05 Х/ф «Свидание вслепую»
01.40 Х/ф «Половое воспитание»
05.00 Х/ф «Такса»

Домашний
06.30, 05.30 «Джейми: обед за 15 минут»
07.30 «По делам несовершеннолетних»
08.30, 19.00 Т/с «Брак по завещанию»
18.00, 23.00, 05.20 «6 кадров»
21.00 Х/ф «Золушка»
00.30 Х/ф «Возвращение в Эдем»
03.15 Х/ф «Осенний вальс»

Детский мир
03.00, 09.00 Х/ф «Завтра, третьего апреля...»
04.20, 10.20 М/ф «О Том, как гном покинул дом»
04.30, 10.30 М/ф «Маленькая колдунья»
05.00, 11.00 М/ф «Ограбление по...»
05.20, 11.20 М/ф «Музыкальный магазинчик»
05.30, 11.30 М/ф «Каникулы Бонифация»
05.50, 11.50 М/ф «Как котенку построили дом»
06.00, 12.00 Х/ф «Мальчик с коньками»
06.35, 12.35 М/ф «Двенадцать месяцев»
07.25, 13.25 М/ф «Веселые картинки»
07.30, 13.30 М/ф «Кентервильское привидение»
07.50, 13.50 М/ф «Знакомые картинки»
08.00, 14.00 М/ф «Левша»
08.40, 14.40 М/ф «Куда летиш, витар?»
15.00 Х/ф «Егорка»
16.05 М/ф «Первая скрипка»
16.30 М/ф «Ивашко и баба-яга»
16.40 М/ф «Два жадных медвежонка»
16.50 М/ф «Робин бобин»
16.55 М/ф «Однажды утром»
17.00 М/ф «Оранжевое горлышко»
17.20 М/ф «Ежик в тумане»
17.30 М/ф «Матч-реванш»
17.50 М/ф «Козленок, который считал до десяти»
18.00 Х/ф «Джек восьмеркин, американец. Серия 1»
19.05 М/ф «Межа»
19.25 М/ф «Как потерять вес»
19.30 М/ф «История одного преступления»
19.50 М/ф «На лесной эстраде»
20.00 М/ф «Кот и клоун»
20.10 М/ф «Юморески. Серия 1»
20.20 М/ф «Юморески. Серия 2»
20.30 М/ф «Юморески. Серия 3»
20.35 М/ф «Мешок яблок»
20.55 М/ф «Консервная банка»

Карусель
05.00 «Ранние пташки». «Марин и его друзья. Подводные истории», «Фиксики»
07.00 «С добрым утром, малыши!»
07.25 «Пляс-класс»
07.30, 18.55, 20.45 М/с «Семейка Бегемотов»
07.35 М/с «Робокар Поли и его друзья»
08.20 М/с «Суперкрылья. Джетт и его друзья»
09.00 М/с «Чаггингтон: маленькие паровозики»
09.20 «Король караоке»
09.50 М/с «Свинка Пеппа»
10.50 «Мастерская УМЕЛЫЕ РУЧКИ»
11.10, 12.20, 16.15 М/с «Колобанга. Только для пользователей интернета»
11.55 «В мире животных»
16.00 «Невозможное возможно!»
16.50 М/с «Сказочный патруль»
17.20 М/с «Мир Винкс»
18.15 М/с «Королевская академия»
18.40 М/с «Деревяшки»
19.00 М/с «Юху и его друзья»
20.05 М/с «Томас и его друзья»
20.30 «Спокойной ночи, малыши!»
20.50 М/с «Вспыш и чудо-машинки»
23.25 М/с «Зиг и Шарко»
01.20 М/с «Черепашка Лулу»
02.30 М/с «Викинг Вик»
03.30 М/с «Белка и Стрелка. Озорная семейка»

Матч ТВ
06.30 Док. цикл «Кубок войны и мира»
06.45 Док. цикл «Вся правда про...»
07.00, 07.25, 08.55, 12.00, 15.00, 17.10, 22.05 Новости
07.05 «Бешеная Сушка». Дневник
07.30, 12.05, 15.05, 19.20, 00.25 Все на Матч
09.00 «Автоинспекция»
09.30 Хоккей. Молодежь. Суперсерия Россия - Канада. 6-й матч
12.35 Смешанные единоборства. UFC. Л. Мачида против Д. Брансона
14.35 UFC Top-10. Нокауты
15.40, 22.15 «Россия футбольная»
16.10 Все на футбол! Афиша
17.15 Конькобежный спорт. Кубок мира
19.40 Баскетбол. Евролига. Мужчины. ЦСКА - «Фенербахче»
22.25 Футбол. Чемп. Германии. «Штутгарт» - «Боруссия»
01.00 Бокс. Всемирная Суперсерия. Нокауты
03.00 Бокс. Всемирная Суперсерия. М. Бриедис против М. Переса
04.45 Бокс. Всемирная Суперсерия. Д. Гроувс против Д. Кокса

Футбол-1
06.30 Товарищеский матч. Англия - Бразилия
08.30, 11.30, 17.30, 00.40, 04.30 Кубок Англии. 1/128 финала. Переигровка
10.30 Мир английской премьер-лиги
11.00 ЧМ-2018. Отбор. Обзор матчей
15.30 ЧМ-2018. Отбор. Ирландия - Дания
21.30 Чемп. Франции. Перед туром
22.05 Чемп. Англии. Перед туром
22.40 Чемп. Франции. «Амьен» - «Монако»
02.30 Чемп. Франции. «Амьен» - «Монако»

Футбол-2
06.30, 22.55 Товарищеский матч. Россия - Испания
08.30 Товарищеский матч. Аргентина - Нигерия
10.30, 21.00, 04.40 Товарищеский матч. Германия - Франция
12.30 ЧМ-2018. Отбор. Италия - Швеция
14.30 ЧМ-2018. Отбор. Греция - Хорватия
16.30 ЧМ-2018. Отбор. Швейцария - Северная Ирландия
18.30 Товарищеский матч. Англия - Бразилия
20.30 Чемп. Италии. Перед туром
00.50 ЧМ-2018. Отбор. Ирландия - Дания
02.45 ЛЧ. «Порту» - «Лейпциг»

РТР-Планета (СНГ)
05.00 «Утро России»
09.55 «О самом главном»
11.00, 14.00, 17.00, 20.00 Вести
11.40, 14.40, 17.40, 20.45 Вести. Местное время
12.00 «Судьба человека с Б. Корчевниковым»
13.00, 19.00 «60 минут»
14.55 Т/с «Морозова»
18.00, 04.35 «Андрей Малахов»
21.00 «Петросян-шоу»
23.15 Х/ф «Возраст любви»
01.00 Х/ф «Добровольцы»
02.55 Х/ф «Если бы я тебя любил...»

Первый Республиканский
07.00, 09.00, 11.00, 13.00, 14.00, 16.00, 17.00, 19.00, 22.40, 02.00, 05.00 Новости
07.30, 13.30 Точка зрения
08.00, 17.30 Д/ф
09.30, 16.30 Образовательный вектор
10.00 Служу Республике
10.30 Парламентский вестник
10.55 Необычный Донбасс
11.30, 05.30 Х/ф «Свадьба в Малиновке»
14.10, 03.30 Т/с «Чкалов»
18.55 Реплика
19.30 Открытая студия
20.00 Ваше здоровья
20.30 Народный контроль
21.00 Х/ф «Погоня за красотой»
23.30 Х/ф «Лев»

Новороссия ТВ
06.00, 08.55, 12.55, 15.25, 18.55 Программа телепередач
06.02, 09.00, 19.00, 22.00 Новости
06.40 М/ф «Семейка Крудс. Начало»
07.25 Проект «НЕФ 2.0»
07.40, 13.25, 16.45, 18.00, 00.10 События Новороссии
08.05 Т/с «Последний из Магикян»
09.30, 04.40 Д/ф «Все как у зверей»
11.00, 15.20, 18.50, 21.55 «Доска объявлений»
11.10 Проект «От кольчуги до брони»
11.35 Проект «Путь Правды»
12.00 Д/с «История Государства Российского»
12.10 Т/с «Бедная Настя»
13.00, 16.00 Лента новостей
13.10 «Проект Х»
13.50 Проект «История в лицах»
14.00, 18.30 «Калейдоскоп мультфильмов»
15.30 Д/ф «На пределе»
16.05 Д/ф «Ударная сила»
17.00 Т/с «Сваты»
19.30 Х/ф «Экипаж машины боевой»
20.40 Проект «7 вопросов юристу»
21.00 Проект «Патриотическая позиция»
22.30 Х/ф «Воспитание жестокости у женщин и собак»
00.05 Программа телепередач на 18 ноября
00.30 Концерт
02.30 Технический перерыв

Юнион
07.00, 08.00, 10.00, 13.00, 15.00, 17.00, 19.30, 23.00, 05.00 Панорама
07.30 М/ф
08.30 Т/с «Восьмидесятые»
09.00, 04.00, 05.30 Т/с «Принцесса с севера»
10.30 «В казарме»
11.00 «Тема»
11.30 «Герои нашего времени»
12.00 Православный час
13.30 «Мое хобби»
14.00 Т/с «Майя»
15.10 Т/с «Классная школа»
17.30 ДФ «История ВДВ»
18.30 Т/с «Великая»
20.00 «Политкухня»
20.45 Т/с «Обратная сторона Луны 2»
23.30 Т/с «Принц Сибири»
00.15 ХФ «Метро»
02.00 ХФ «Блокпост»
06.30 ДФ «Звезды о небе»

Суббота, 18 ноября

Первый канал
06.00, 10.00, 12.00, 18.00 Новости
06.10 Х/ф «Дело № 306»
08.00 «Играй, гармонь любимая!»
08.45 «Смешарики. Новые приключения»
09.00 Умницы и умники
09.45 «Слово пастыря»
10.15 «Летучий отряд»
10.55 К юбилею Э. Рязанова «Весь юмор я потратил на кино»
12.15 Юбилей Э. Рязанова
14.10 «Жестокий романс». «А напоследок я скажу...»
15.10 Х/ф «Жестокий романс»
18.10 Х/ф «Берегись автомобиля»
20.00, 21.20 «Сегодня вечером»
21.00 «Время»
23.10 «Прожекторперисхилтон»
23.45 Х/ф «Хуже, чем ложь»
01.45 Х/ф «Уолл-стрит»
04.05 Модный приговор
05.05 Контрольная закупка До 5.40

Россия 1
04.40 Т/с «Срочно в номер!»
06.35 Мульт-утро. «Маша и медведь»
07.10 «Живые истории»
08.00, 11.20 Вести. Местное время
08.20 Россия. Местное время.
09.20 «Сто к одному»
10.10 «Пятеро на одного»
11.00, 14.00 Вести
11.40 «Измайловский парк». Юмористический концерт.
14.20 Х/ф «Возраст любви»
16.15 Х/ф «За лучшей жизнью»
20.00 Вести в субботу
21.00 Х/ф «Ни за что не сдамся»
00.50 Х/ф «Храни ее любовь»
02.45 Х/ф «Следствие ведут знатоки»

Россия 24
05.00, 06.00, 07.00, 07.35, 08.00, 09.00, 10.00, 11.00, 12.00, 13.00, 14.00, 15.00, 16.00, 17.00, 18.00, 19.00, 20.00, 21.00, 22.00, 00.00, 01.00, 02.00, 03.00, 04.00 Вести
05.30, 07.25 Экономика
05.40 Гость
06.20, 09.20, 14.15, 15.35, 17.30 Репортаж
06.40, 15.20 Факты
07.40, 13.45, 00.40 Погода24
08.20, 12.20, 19.15 АгитПроп
08.35 Вести. Net. Итоги
09.35 Городские технологии
09.50, 02.50 Космонавтика
10.15, 22.15 Международное обозрение
11.10, 18.15, 04.15 Бесогон TV
12.35, 21.35 Специальный корреспондент
13.20, 03.35 Индустрия кино
14.30 Церковь и мир
16.30 Вопрос науки
17.15 Страховое время
19.20 Транспорт
19.35 АвтоВести
20.20, 02.35 ВестиПодмосковья
20.35, 01.35 Мобильный репортер
23.00 Вестив субботу

Россия К
06.30 Библейский сюжет
07.05 Х/ф «Горячие денечки»
08.35 М/ф
09.35 «Обыкновенный концерт»
10.00 Х/ф «Начальник Чукотки»
11.30 Власть факта. «Земские соборы»
12.10, 00.55 Д/ф «Утреннее сияние»
13.05 «Эрмитаж»
13.35 Х/ф «Мальчик уходит»
15.15 «Игра в бисер»
15.55 90 лет со дня рождения Эльдара Рязанова. «Те, с которыми я...»
16.45 Х/ф «Забытая мелодия для флейты»
19.00 Большая опера - 2017
21.00 «Агора»
22.00 Д/ф «Дно»
23.35 Х/ф «Инзеень-малина»
01.50 Искатели. «Русский след чаши Грааля»
02.35 М/ф «К Югу от Севера». «Великолепный Гоша»

Звезда
05.15 Мультфильмы
05.55 Х/ф «Сказка про влюбленного маляра»
07.30 Х/ф «Берем все на себя»
09.00, 13.00, 18.00, 23.00 Новости дня
09.15 «Легенды музыки». Игорь Корнелюк.
09.40 «Последний день». Савелий Крамаров
10.30 «Не факт!»
11.00 Д/с «Загадки века с Сергеем Медведевым». «Василий Сталин. Расплата за отца»
11.50 «Улика из прошлого». «Тайна сокровищ Фаберже»
12.35 «Теория заговора»
13.15, 18.25 Т/с «Война на западном направлении»
18.10 «Задело!» с Николаем Петровым
23.20 «Десять фотографий». Александр Пашутин.
00.05 Х/ф «Ипподром»
02.00 Х/ф «Старший сын»

НТВ
05.00 «ЧП. Расследование»
05.35 «Звезды сошлись»
07.25 Смотр
08.00, 10.00, 16.00 Сегодня
08.20 «Новый дом»
08.50 «Пора в отпуск»
09.30 «Готовим»
10.20 Главная дорога
11.00 «Еда живая и мертвая»
12.00 Квартирный вопрос
13.05 «Нашпотребнадзор»
14.10 «Поедем, поедим!»
15.05 Своя игра
16.20 «Однажды...»
17.00 «Секрет на миллион». Влад топалов
19.00 «Центральное телевидение»
20.00 «Ты супер! Танцы»
22.45 «Международная пилорама»
23.45 «Квартирник НТВ у Маргулиса». «Танцы минус»
00.55 «Мы и наука. Наука и мы»
01.55 Х/ф «Небеса обетованные»
04.20 Т/с «Версия»

Рен ТВ
05.00 Х/ф «Честь семьи Прицци»
06.15 Х/ф «Я люблю неприятности»
08.40 Анимационный «Добрыня Никитич и Змей Горыныч»
09.55 «Минтранс»
10.40 «Самая полезная программа»
11.40 «Ремонт по-честному»
12.30, 16.35 «Военная тайна»
16.30 «Новости»
17.00 «Территория заблуждений»
19.00 Д/ф «Засекреченные списки. 10 заговоров против человечества»
21.00 Х/ф «Полицейская академия»
22.50 Х/ф «Полицейская академия 2: их первое задание»
00.30 Х/ф «Полицейская академия 3: повторное обучение»
02.00 Х/ф «Полицейская академия 4: гражданский патруль»
03.40 Х/ф «Полицейская академия 5: задание Майами-Бич»

ТВ Центр
05.30 Марш-бросок
05.55 Х/ф «По улицам комод водили...»
07.20 Абвгдейка
07.45 Православная энциклопедия
08.15 Х/ф «Приключения желтого чемоданчика»
09.35 Х/ф «Гусарская баллада»
11.30, 14.30, 23.40 События
11.45 Д/ф «Ирония судьбы Э. Рязанова»
12.50 Х/ф «Жена напрокат»
14.45 «Жена напрокат». Продолжение
16.55 Х/ф «Беги, не оглядывайся!»
21.00 «Постскриптум»
22.10 «Право знать!» ток-шоу
23.55 «Право голоса»
03.05 «Польша. Самосуд над историей»
03.35 «90-е. Бомба для «Афганцев»
04.30 «Удар властью. Чехарда премьеров»
05.15 Линия защиты

СТС
06.00 М/с «Новаторы»
06.15 М/с «Шоу мистера Пибоди и Шермана»
06.40 М/с «Алиса знает, что делать!»
07.10 М/с «Смешарики»
07.20 М/с «Драконы. Гонки по краю»
07.50 М/с «Три кота»
08.05 М/с «Приключения кота в сапогах»
09.00 «Уральские пельмени. Любимое»
09.30 «Просто кухня»
10.30 «Успеть за 24 часа»
11.30 М/ф «Кунг-фу панда. Невероятные тайны»
11.50 Анимационный «Приключение Десперо»
13.40 Х/ф «Вокруг света за 80 дней»
16.00 «Шоу «Уральских пельменей»
16.40 Х/ф «Железный человек-3»
19.05 Х/ф «Моя ужасная няня»
21.00 Х/ф «Шерлок Холмс. Игра теней»
23.35 Х/ф «Обитель зла. Последняя глава»
01.35 Х/ф «Славные парни»
03.45 Х/ф «Крик-2»

ТНТ
07.00, 06.00 Ситком «Деффчонки»
08.00, 03.25 «ТНТ music»
08.30 «ТНТ. Best»
09.00 «Агенты 003»
09.30 «Дом-2. Lite». 1988 с.
10.30 «Дом-2. Остров любви»
11.30 «Школа ремонта»
12.30, 20.00 «Битва экстрасенсов»
14.00 Т/с «Универ»
16.45 Х/ф «Чарли и шоколадная фабрика»
19.00 «Экстрасенсы ведут расследование»
21.30 «Танцы»
23.30 «Дом-2. Город любви»
00.30 «Дом 2. После заката»
01.30 Х/ф «Совместная поездка»
03.55 Х/ф «Море Солтона»

Пятница!
06.00, 04.30 Т/с «Зачарованные»
07.00 Школа Доктора Комаровского
08.00 ЖаннаПомоги.
10.00 Ревизорро. Дайджест
12.00 Орел и решка
14.30 Х/ф «Престиж»
17.00 Х/ф «Иллюзионист»
21.00 Ревизорро. Москва
23.00 Еда, я люблю тебя!
00.00 Х/ф «Возвращение»
02.15 Х/ф «Поговори с ней»

Че
06.00 Мультфильмы
08.45 Х/ф «Убойный футбол»
10.30 Т/с «Доктор Хаус»
16.45 Х/ф «Восход «Меркурия»
19.00 Х/ф «Инопланетное вторжение. Битва за Лос-Анджелес»
21.00 Х/ф «Штурм белого дома»
23.30 Х/ф «Пожиратель змей»
01.30 Х/ф «Пожиратель змей-2. Борьба с наркотиками»
03.10 «100 великих»

ОТР
05.05 «От прав к возможностям»
05.30, 13.05, 21.20 Концерт «Дидюля. Музыка без слов»
07.05 «Культурный обмен с Сергеем Николаевичем»
08.00 «Служу Отчизне»
08.25 «Знак равенства»
08.40 Занимательная наука «Светлая голова»
08.50 Х/ф «Тайна темной комнаты»
10.10 Д/ф «Шаг навстречу»
10.35, 02.50 «Дом «Э»
11.00 «Большая наука»
11.50 «Новости Совета Федерации»
12.05 «За дело!»
13.00, 15.00, 19.00 Новости
14.40, 15.05 Т/с «Ключи от смерти»
19.20 «Моя история» Стас Намин
19.50 Х/ф «Дайте жалобную книгу»
23.00 «Киноправда?!» «Канувшее время»
23.10 Х/ф «Канувшее время»
01.10 Х/ф «Самый последний день»
03.20 Х/ф «Стерва»

Мир
06.00 «Посторонним вход разрешен»
06.10, 08.20 Мультфильмы
07.50 «Союзники»
09.00 «Ой, мамочки!»
09.30 «Наше кино. История большой любви»
10.00, 16.00, 19.00 Новости
10.15 «Достояние республик. Поверженные колоссы»
10.45 Х/ф «Двенадцать стульев»
13.55 Х/ф «Всадник без головы»
16.15, 19.15 Т/с «Вы заказывали убийство»
23.45 Т/с «Мой капитан»
03.45 Х/ф «Светлый путь»
05.20 Мультфильмы

ТВ3
06.00 Мультфильм
09.30 «Школа доктора Комаровского»
10.00 «О здоровье: Понарошку и всерьез»
10.30 Т/с «Гримм»
13.00 «Сверхъестественный отбор»
17.00 Т/с «Чернобыль 2. Зона отчуждения»
19.00 Х/ф «Матрица»
21.30 Х/ф «Матрица: Перезагрузка»
00.00 Х/ф «Матрица: Революция»
02.30 «Тайные знаки. Игры разума»
03.30 «Тайные знаки. Язык цвета»
04.15 «Тайные знаки. Апокалипсис. Экономический кризис»
05.15 «Тайные знаки. Апокалипсис. Мир без детей»

Дом Кино
04.00 Т/с «Женский доктор»
07.05 Х/ф «О бедном гусаре замолвите слово»
10.20, 02.35 Х/ф «Карнавальная ночь»
11.45 Х/ф «Вокзал для двоих»
14.25 Х/ф «Старики - разбойники»
16.10 Х/ф «Служебный роман»
19.05 Х/ф «Ирония судьбы, или С легким паром!»
22.45 Х/ф «Невероятные приключения итальянцев в России»
00.45 Х/ф «Гараж»

Русский роман
07.35, 04.10 Х/ф «Барби и медведь»
11.05 Х/ф «Удиви меня»
12.45 Х/ф «В плену обмана»
14.30 Х/ф «Ветер в лицо»
18.00 Х/ф «Жена напрокат»
21.40 Х/ф «Фродя»
00.55 Х/ф «Затерянные в лесах»
02.40 Х/ф «Напрасная жертва»

Русский бестселлер
06.25, 11.25, 18.00, 00.45, 04.45 Т/с «Вольф Мессинг: видевший сквозь время»
08.05, 14.45, 21.25 Т/с «Аромат шиповника»
04.00 Т/с «Автобус: Глас народа»

Наше любимое кино
06.00 Х/ф «Закрытие сезона»
08.00 Х/ф «Корабль пришельцев»
10.00 Х/ф «Парашутисты»
12.00 Х/ф «За счастьем»
13.30 Х/ф «Забавы молодых»
15.00 Х/ф «Звезда и смерть Хоакина Мурьеты»
16.30 Х/ф «Знаю только я»
18.00 Х/ф «Расскажи мне о себе»
20.00 Х/ф «Сегодня новый аттракцион»
22.00 Х/ф «Меня это не касается»
00.00 Х/ф «Звезда пленительного счастья»
03.00 Х/ф «Король Лир»

Петербург - 5 канал
05.00 Х/ф «Двенадцать стульев»
08.05 М/ф
09.00 «Известия»
09.15 Т/с «След. Последние дни»
10.05 Т/с «След. Настоящий мужик»
10.55 Т/с «След. Служебный роман»
11.50 Т/с «След. Любимые женщины Олега К.»
12.35 Т/с «След. Убийца где-то рядом»
13.25 Т/с «След. Высокие отношения»
14.15 Т/с «След. Вторая ошибка сапера»
15.00 Т/с «След. Опека»
15.50 Т/с «След. Большой куш»
16.40 Т/с «След. Дело мертвых»
17.25 Т/с «След. Издержки гипноза»
18.15 Т/с «След. Война внутри»
19.05 Т/с «След. Девушка с подиума»
19.55 Т/с «След. Песталоцци из Добинска»
20.40 Т/с «След. Стойкий оловянный солдатик»
21.30 Т/с «След. Непризнанная дочь»
22.20 Т/с «След. Убить богомола»
23.10 Т/с «След. Цыганский бонус»
00.00 «Известия. Главное»
00.55 Х/ф «Жизнь одна»
03.00 Т/с «Улицы разбитых фонарей. Испорченный телефон»
04.00 Т/с «Улицы разбитых фонарей. Отсутствие доказательств»
05.05 Т/с «Улицы разбитых фонарей. Операция «Чистые руки»
07.00 Т/с «Улицы разбитых фонарей. Напиток для настоящих мужчин»

TV1000 Megahit HD
07.45 Х/ф «Водный мир»
10.10 Х/ф «Мизери»
12.10 Х/ф «Терминатор 3: Восстание машин»
14.10 Х/ф «Другой мир: Восстание ликанов»
15.55 Х/ф «После прочтения сжечь»
17.40 Х/ф «Маска Зорро»
20.00 Х/ф «Квант милосердия»
21.45 Х/ф «Код Да Винчи»
00.10 Х/ф «Хоббит: Пустошь Смауга»
02.50 Х/ф «В бегах»
04.25 М/ф «Гадкий я 2»

TV1000 Premium HD
07.00, 02.55 Х/ф «Скрытые фигуры»
09.15 Х/ф «Красиво жить не запретишь»
10.55 Х/ф «Месть от кутюр»
13.00 Т/с «Коллективный разум»
15.00 Х/ф «Секретный агент»
17.00 Х/ф «Живое»
19.00 Х/ф «Прибытие»
21.00 Х/ф «Одаренная»
22.50 Х/ф «Легенда»
01.00 Т/с «Вавилон-Берлин»
05.00 Х/ф «Полтора шпиона»

ТВ1000 Русское кино
06.20 Мюзикл «Голоса большой страны»
08.15 Х/ф «Мы из будущего»
10.30 Х/ф «Дурак»
12.50 Х/ф «Преступление и наказание»
14.55 Х/ф «Сестры»
16.35 Х/ф «Билет на Vegas»
18.25 Х/ф «Москва, я терплю тебя»
20.20 Х/ф «Темный мир»
22.30 Х/ф «Легок на помине»
00.20 Т/с «Черные кошки»
02.10 Х/ф «Дубровский»
04.20 Х/ф «Четыре таксиста и собака»

TV1000 Comedy HD
06.30 Х/ф «Свидание вслепую»
08.15, 01.45 Х/ф «Полицейская академия 3: Переподготовка»
09.50, 03.10 Х/ф «Ничего не вижу, ничего не слышу»
11.45 Х/ф «Аферисты Дик и Джейн»
13.25, 05.00 Х/ф «Сумасшедший вид любви»
15.05 Х/ф «Мошенники»
16.50 Х/ф «Луни Тюнз: Снова в деле»
18.30 Х/ф «Охотник за головами»
20.30 Х/ф «Остров головорезов»
22.40 Х/ф «Учитель английского»
00.15 Х/ф «Большая свадьба»

Домашний
06.30, 05.30 «Джейми: обед за 15 минут»
07.30, 18.00, 22.45, 05.15 «6 кадров»
08.15 Х/ф «Сердце без замка»
10.20 Х/ф «Катино счастье»
13.55 Х/ф «Отцовский инстинкт»
17.45 «Легкие рецепты»
19.00 Х/ф «Я тебя никому не отдам»
00.30 Х/ф «Возвращение в Эдем»
03.15 «Чудеса в Решетове»

Детский мир
03.00, 09.00 Х/ф «Егорка»
04.05, 10.05 М/ф «Первая скрипка»
04.30, 10.30 М/ф «Ивашко и баба-яга»
04.40, 10.40 М/ф «Два жадных медвежонка»
04.50, 10.50 М/ф «Робин бобин»
04.55, 10.55 М/ф «Однажды утром»
05.00, 11.00 М/ф «Оранжевое горлышко»
05.20, 11.20 М/ф «Ежик в тумане»
05.30, 11.30 М/ф «Матч-реванш»
05.50, 11.50 М/ф «Козленок, который считал до десяти»
06.00, 12.00 Х/ф «Джек восьмеркин, американец. Серия 1»
07.05, 13.05 М/ф «Межа»
07.25, 13.25 М/ф «Как потерять вес»
07.30, 13.30 М/ф «История одного преступления»
07.50, 13.50 М/ф «На лесной эстраде»
08.00, 14.00 М/ф «Кот и клоун»
08.10, 14.10 М/ф «Юморески. Серия 1»
08.20, 14.20 М/ф «Юморески. Серия 2»
08.30, 14.30 М/ф «Юморески. Серия 3»
08.35, 14.35 М/ф «Мешок яблок»
08.55, 14.55, 19.25 М/ф «Консервная банка»
15.00 Х/ф «Джек восьмеркин, американец. Серия 2»
16.05 М/ф «Палка-выручалка»
16.25 М/ф «Гномы и горный король»
16.30 М/ф «Как один мужик двух генералов прокормил»
16.50 М/ф «Недодел и передел»
17.00 М/ф «Королевские зайцы»
17.20 М/ф «Жил-был пес»
17.30 М/ф «Золотое перышко»
17.50 М/ф «История власа-лентяя и лоботряса»
18.00 Х/ф «Джек восьмеркин, американец. Серия 3»
19.05 М/ф «Капризная принцесса»
19.30 М/ф «Крокодил Гена»
19.50 М/ф «Мы такие мастера»
20.00 М/ф «Каштанка»
20.30 М/ф «Исполнение желаний»

Карусель
05.00 М/с «Дуда и Дада»
06.00 «Пляс-класс»
06.05 М/с «Смурфики»
07.00 «С добрым утром, малыши!»
07.30, 20.25 М/с «Семейка Бегемотов»
07.35 М/с «Колобанга. Только для пользователей интернета»
08.00 «Горячая десяточка»
08.30 М/с «Октонавты»
09.40 «Мастерская «УМЕЛЫЕ РУЧКИ»
10.00 М/с «Томас и его друзья»
10.50 М/с «Три кота»
11.30 «Король караоке»
12.00 М/ф «Девочки из Эквестрии. Магия танца»
12.20 М/ф «Девочки из Эквестрии. Магия кино»
12.45 М/ф «Девочки из Эквестрии. Магия зеркала»
13.10 М/с «Маленькое королевство Бена и Холли»
13.55 М/с «Супер4»
14.50 «Союзмультфильм» представляет: «Ну, погоди!»
15.35 М/с «Семейка Бегемотов. Создай и играй»
15.40 М/с «Даша и друзья: приключения в городе»
17.00 М/ф «Барби суперпринцесса»
18.15 М/с «Свинка Пеппа»
19.10 М/с «Расти-механик»
20.30 «Спокойной ночи, малыши!»
20.45 М/с «Смешарики. Новые приключения»
23.15 М/с «Бейблэйд Берст»
00.00 М/с «ТракТаун»
01.20 М/с «Черепашка Лулу»
02.30 М/с «Викинг Вик»
03.30 М/с «Белка и Стрелка. Озорная семейка»

Матч ТВ
06.30 Все на Матч! События недели
07.00 Хоккей. КХЛ. ЦСКА - «Ак Барс»
09.30 Танцевальный спорт. ЧМ WDC - 2017 по европейским танцам среди профессионалов
10.00, 12.10, 15.15, 18.45, 19.20, 21.55 Новости
10.10 «Бешеная Сушка»
10.40 Все на футбол! Афиша
11.40, 18.50 Конькобежный спорт. Кубок мира
12.15 Юбилейное Ледовое шоу Е. Плющенко «35»
13.45 «Автоинспекция»
14.15 «Биатлон. Главный сезон»
14.45 Д/ф «Дорога в Корею»
15.20, 19.25, 00.40 Все на Матч
16.00 Чемп. России по футболу. «Краснодар» - «Спартак» (Москва)
19.55 Футбол. Чемп. Италии. «Рома» - «Лацио»
22.00 Все на футбол!
22.40 Футбол. Чемп. Италии. «Наполи» - «Милан»
01.10 Гандбол. ЛЧ. Женщины. «Ростов-Дон» - «Мидтьюланд»
02.55 Футбол. Чемп. Англии. «Арсенал» - «Тоттенхэм»
04.55 Док. цикл «Вся правда про...»
05.10 Т/с «Королевство»
06.00 Смешанные единоборства. UFC. Ф. Вердум против М. Тыбуры

Футбол-1
06.30, 11.30 Чемп. Франции. «Амьен» - «Монако»
08.30 Товарищеский матч. Англия - Бразилия
10.30, 14.55 Чемп. Англии. Перед туром
11.00, 17.25 Чемп. Франции. Перед туром
13.30 Журнал ЛЧ
14.00 Журнал Лиги Европы
15.25 Чемп. Англии. «Арсенал» - «Тоттенхэм»
17.55 Чемп. Англии. «Лестер» - «Манчестер Сити»
19.55 Мир английской премьер-лиги
20.25 Чемп. Англии. «Манчестер Юнайтед» - «Ньюкасл»
22.30 Чемп. Англии. «Ливерпуль» - «Саутгемптон»
00.30 Чемп. Англии. «Вест Бромвич» - «Челси»
02.30 Чемп. Франции. ПСЖ - «Нант»
04.30 Чемп. Англии. «Арсенал» - «Тоттенхэм»

Футбол-2
06.30 ЧМ-2018. Отбор. Греция - Хорватия
08.30, 15.30 Чемп. Италии. Перед туром
09.00 ЧМ-2018. Отбор. Обзор матчей
09.30, 04.30 ЧМ-2018. Отбор. Италия - Швеция
11.30 Товарищеский матч. Россия - Испания
13.30 ЧМ-2018. Отбор. Швейцария - Северная Ирландия
16.00 Товарищеский матч. Англия - Бразилия
17.55 Чемп. Англии. «Вест Бромвич» - «Челси»
19.55 Чемп. Италии. «Рома» - «Лацио»
22.05 Журнал ЛЧ
22.40 Чемп. Италии. «Наполи» - «Милан»
00.40 Чемп. Италии. «Рома» - «Лацио»
02.30 Чемп. Италии. «Наполи» - «Милан»

РТР-Планета (СНГ)
06.05, 08.20 Х/ф «Следствие ведут знатоки»
08.00, 11.20 Вести. Местное время
09.15 «Живые истории»
10.05 «Пятеро на одного»
11.00, 14.00 Вести
11.40 «Измайловский парк». Юмористический концерт
14.20, 03.25 Х/ф «Ночное происшествие»
16.10 Х/ф «За лучшей жизнью»
20.00 Вести в субботу
21.00 Х/ф «Ни за что не сдамся»
00.50 Х/ф «Ключ от спальни»

Первый Республиканский
07.00, 11.00, 14.00, 18.00, 20.00, 23.30, 05.00 Новости
07.30 История: события, люди
08.00 Х/ф «Два брата»
10.30 Народный контроль
11.30 М/ф «Тачки 3»
14.30 Открытая студия
15.30 Х/ф «Баллада о доблестном рыцаре Айвенго»
18.30 Культурный диалог
19.00, 21.00, 02.00 Темы недели
19.30 В ответе за Республику
20.45 Туристический навигатор
21.30 Х/ф «Без лица»
00.00 Х/ф «Горячий снег»
02.30 Х/ф «Чернильное сердце»
05.30 Х/ф «Пираты XX века»

Новороссия ТВ
06.00, 08.55, 12.57, 15.35, 18.50 Программа телепередач
06.02, 09.00, 19.00, 22.00 Новости
06.35, 18.05 «Калейдоскоп мультфильмов»
07.00, 04.00 Д/ф «80 чудес света»
09.30 Х/ф «Книга мастеров»
11.10, 15.30, 18.55, 21.55 «Доска объявлений»
11.15 Проект «Пушистое...»
11.30, 18.20, 21.30, 00.25 События Новороссии
11.45 «Время юмора»
13.00, 16.00 Лента новостей
13.05 Проект «Патриотическая позиция»
14.00 М/ф «Красавица и чудовище»
15.40 Проект «7 вопросов юристу»
16.05 Х/ф «Индиана Джонс и Королевство хрустального черепа»
18.35 Проект «Часовые истории»
19.30 Х/ф «Как вернуть мужа за 30 дней»
21.00 Проект «ДНР»
21.45 «Проект Х»
22.30 «Киномир на Новороссия ТВ»
00.20 Телепрограмма на 19 ноября
00.45 Х/ф «Ромео и Джульетта»
03.00 Технический перерыв

Юнион
07.00, 13.00, 15.00, 17.00, 19.30, 23.00, 05.00 Панорама
07.30 М/ф
08.00, 22.00 «Мое хобби»
08.30 Т/с «Восьмидесятые»
09.00 «В казарме»
09.30 «Классные новости»
10.00 Православный час
11.00 ХФ «Нереальная любовь»
13.30, 06.30 Благовест
14.00 ДФ «Русские снайперы»
15.10 ХФ «12 месяцев. Новая сказка»
17.40 ХФ «Неуловимые. Последний герой»
19.15 «В ответе за республику»
20.00 «Звезда Республики» 2-й сезон
23.30 ХФ «Сокровища О. К.»
02.00 ХФ «Остров»
04.00, 05.30 Т/с «Принцесса с севера»

Воскресенье, 19 ноября

Первый канал
05.45 Х/ф «Город принял»
06.00, 10.00, 12.00, 15.00 Новости
06.10 «Город принял»
07.20 «Смешарики. ПИН-код»
07.35 «Часовой»
08.10 «Здоровье»
09.10 «Где же Тунгусский наш метеорит?»
10.15 «Честное слово»
11.00 «Моя мама готовит лучше!»
12.15 «Теория заговора»
13.15 Х/ф «Берегись автомобиля»
15.15 Концерт М. Галкина
17.30 «Я могу!» Шоу уникальных способностей
19.30 «Лучше всех!»
21.00 Воскресное «Время»
22.30 «Что? Где? Когда?»
23.40 Х/ф «Девичник в Вегасе»
02.00 Х/ф «Французский связной 2»
04.20 Контрольная закупка

Россия 1
04.55 Т/с «Срочно в номер!»
06.45 «Сам себе режиссер»
07.35 «Смехопанорама»
08.05 Утренняя почта
08.45 Вести-Москва
09.25 «Сто к одному»
10.10 «Когда все дома»
11.00 Вести
11.20 «Смеяться разрешается»
14.00 Х/ф «Право последней ночи»
15.40 «Стена». Шоу Андрея Малахова.
17.00 Кастинг всероссийского телеконкурса юных талантов «Синяя Птица»
18.00 Всероссийский телеконкурс юных талантов «Синяя Птица»
20.00 Вести недели
22.00 «Воскресный вечер».
00.30 «Кто заплатит за погоду?».
01.30 Х/ф «Следствие ведут знатоки»
03.30 «Смехопанорама». До 3.59

Россия 24
05.00, 06.00, 07.00, 08.00, 09.00, 10.00, 11.00, 12.00, 13.00, 14.00, 14.30, 15.00, 16.00, 16.35, 17.00, 18.00, 19.00, 20.00, 21.00, 22.00, 01.00, 02.00, 03.00, 04.00 Вести
05.15, 08.40, 10.40, 18.40 Погода24
05.30 Вопрос науки
06.20, 14.50 Космонавтика
06.35, 17.35, 01.30 АвтоВести
07.20 АгитПроп
07.35, 01.50 Мобильный репортер
08.30 Экономика. События новой недели
09.20, 10.20, 11.30, 14.35, 21.25, 03.15 Репортаж
09.35, 18.20, 03.35 Геоэкономика
11.15 Гость
12.20 Прочтение
12.35, 02.35 Вести. Net. Итоги
13.10 Парламентский час
14.20 Финансовая стратегия
15.15, 22.15 Бесогон TV
16.25 Личные деньги
16.40 Технология жилья
17.20 Вести. Транспорт
19.25 Городские технологии
19.40 Агробизнес
20.15 Война
20.30 Церковь и мир
23.00 Вестинедели
02.20 Страховое время
04.35 Специальный корреспондент

Россия К
06.30 Святыни Христианского мира
07.05 Х/ф «Случайная встреча»
08.10 М/ф «Доктор Айболит»
09.25 Academia
09.55 «Обыкновенный концерт»
10.25 Х/ф «Забытая мелодия для флейты»
12.35 «Что делать?»
13.25 Д/ф «Николай Пржевальский. Экспедиция длиною в жизнь»
14.25 Йонас Кауфман, Кристине Ополайс и Андрис Нелсонс в Бостонском симфоническом зале Массачусетс
15.30 «Пешком...». Тутаев пейзажный
16.00 «Гений». Телеигра
16.35 Д/ф «Человек на все времена»
17.15 Х/ф «Транзит»
19.20 Д/ф «Лао-цзы»
19.30 Новости культуры
20.10 «Романтика романса»
21.15 «Белая студия»
22.00 Д/ф «Дно»
23.35 «Ночь в Версале. «Болеро» и другие шедевры М. Бежара»
00.55 Х/ф «Начальник Чукотки»
02.25 М/ф

Звезда
04.55 Т/с «Ангелы войны»
09.00 Новости недели
09.25 «Служу России»
09.55 «Военная приемка»
10.45 «Политический детектив»
11.10 «Код доступа». Юрий Андропов
12.00 Д/ф «Битва за атлантику»
13.00 Новости дня
13.15 «Специальный репортаж»
13.40 «Теория заговора». «Оружие будущего»
14.30 «Теория заговора». «Сухой закон» войны. Когда виски страшнее пушек...»
15.20 «Теория заговора». «Мусорные войны. Игра на разложение»
16.15 «Теория заговора». «Руководители США. Кто составляет штатное расписание»
17.10 «Теория заговора». «Шпионаж под видом религии»
18.00 Новости. Главное
18.45 Д/с «Легенды советского сыска. Годы войны»
20.20 Д/с «Легенды советского сыска»
22.00 «Прогнозы»
22.45 «Фетисов»
23.35 Х/ф «Длинное, длинное дело...»
01.25 Х/ф «Пламя»
04.35 Х/ф «Зося»

НТВ
05.10 Х/ф «Зигзаг удачи»
07.00 «Центральное телевидение»
08.00, 10.00, 16.00 Сегодня
08.20 Их нравы
08.40 «Устами младенца»
09.25 Едим дома
10.20 «Первая передача»
11.05 «Чудо техники»
12.00 «Дачный ответ»
13.05 «Малая земля»
14.00 «У нас выигрывают!»
15.05 Своя игра
16.20 Следствие вели...
18.00 «Новые русские сенсации»
19.00 Итоги недели
20.10 Ты не поверишь!
21.10 «Звезды сошлись»
23.00 Т/с «Бесстыдники»
00.55 Х/ф «Старый Новый год»
03.40 «Поедем, поедим!»
04.00 Т/с «Версия»

Рен ТВ
05.00 Х/ф «Полицейская академия 5: задание Майами-Бич»
05.20 Х/ф «Полицейская академия 2: их первое задание»
07.00 Х/ф «Полицейская академия 3: повторное обучение»
08.40 Т/с «Лето Волков»
15.00 Т/с «Кремень»
19.00 Т/с «Кремень. Освобождение»
23.00 «Добров в эфире»
00.00 «Соль» музыкальное шоу захара Прилепина. «Н. О. М.»
01.40 Т/с «Готэм»

ТВ Центр
05.50 Х/ф «Екатерина Воронина»
07.40 «Фактор жизни»
08.10 Х/ф «Последний довод»
10.05 Д/ф «М. Ульянов. Горькая исповедь»
10.55 «Барышня и кулинар»
11.30 События
11.45 Х/ф «Собачье сердце»
14.30 Московская неделя
15.00 «Советские мафии. Сумчатый волк»
15.55 «Хроники московского быта. Непутевая дочь»
16.45 «Прощание. А. Самохина»
17.35 Х/ф «Тариф на прошлое»
21.20 Х/ф «След тигра»
23.15 Х/ф «Родственник»
01.05 Петровка, 38
01.15 Х/ф «Свой среди чужих, чужой среди своих»
03.15 Х/ф «Благородный венецианец»
05.25 «Осторожно, мошенники! Горе-инвесторы»

СТС
06.00 М/с «Алиса знает, что делать!»
06.35 М/с «Смешарики»
06.55, 08.05 М/с «Приключения кота в сапогах»
07.50 М/с «Три кота»
09.00, 16.00 «Шоу «Уральских пельменей»
10.30 «Детский КВН»
11.30 Х/ф «Вокруг света за 80 дней»
13.50, 02.30 Х/ф «Здравствуй, папа, Новый год!»
15.40 «Уральские пельмени. Любимое»
16.30 Х/ф «Шерлок Холмс. Игра теней»
19.00 Х/ф «Я - легенда»
21.00 «Успех»
22.55 Х/ф «Зеленая миля»
04.20 Скетчком «Осторожно: дети!»
05.50 Музыка

ТНТ
07.00, 06.00 Ситком «Деффчонки»
07.30 «Агенты 003»
08.00 «ТНТ. Best»
09.00 «Дом-2. Lite». 1989 с.
10.00 «Дом-2. Остров любви»
11.00 «Перезагрузка». 279 с.
12.00 Т/с «Улица»
14.55 Х/ф «Чарли и шоколадная фабрика»
17.00 Х/ф «Гнев Титанов»
19.00 «Комеди Клаб». 566 с.
19.30 «Комеди Клаб». 566, 567 с.
21.00 «Однажды в России». 98 с.
22.00 «Stand up»
23.00 «Дом-2. Город любви»
00.00 «Дом 2. После заката»
01.00 Х/ф «Клевый парень»
02.55 «ТНТ music»
03.25 М/ф «Бэтмен: Под колпаком»
04.55 «Перезагрузка»
05.50 «Саша + Маша. Лучшее»

Пятница!
06.00, 04.10 Т/с «Зачарованные»
07.00 Школа Доктора Комаровского
08.00, 12.00 Орел и решка
09.00 Бедняков +1
10.00 Еда, я люблю тебя!
13.00 Генеральная уборка
13.30 Генеральная уборка.
14.00 Адская кухня
00.00 Х/ф «Проклятье спящей красавицы»
01.50 Верю-не верю
03.40 Пятница News

Че
06.00 Мультфильмы
06.45 Х/ф «Убойный футбол»
08.30 Х/ф «Смертельная игра»
10.30, 22.00 «Путь Баженова: напролом»
11.30 «Программа испытаний»
12.30 «Антиколлекторы»
13.00 Х/ф «Восход «Меркурия»
15.10 Т/с «Паук»
18.10 Х/ф «Назад в СССР»
23.00 «Клетка с акулами»
00.00 Х/ф «Пожиратель змей-3. Его закон»
01.50 «100 великих»
06.00 Окончание

ОТР
05.05, 11.10 Д/ф «Тайны британского музея»
05.35, 10.30 Д/ф «Билет в будущее»
06.15 «Легенды Крыма. Сестры милосердия»
06.40, 14.30 «Гамбургский счет»
07.05 «Большая наука»
08.00 «От прав к возможностям»
08.25, 14.20 «Среда обитания»
08.35 «Фигура речи»
09.00 Х/ф «Дайте жалобную книгу»
11.40, 18.30 «Вспомнить все» Л. Млечина
12.10 «Культурный обмен с Сергеем Николаевичем»
13.00, 15.00 Новости
13.05 Х/ф «Тайна темной комнаты»
15.05, 02.50 «Киноправда?!» «Канувшее время»
15.15, 03.00 Х/ф «Канувшее время»
17.15, 01.40 Х/ф «Мужество»
19.00, 23.00 «Отражение недели»
19.40 Х/ф «Стерва»
21.25 Х/ф «Самый последний день»
23.40 Д/ф «Страх и агрессия. Пилюли для развития цивилизации»
00.30 «Моя история» Стас Намин
01.00 «Календарь»
05.05 (окончание передач)

Мир
06.00 «Миллион вопросов о природе»
06.10, 08.15, 09.20 Мультфильмы
06.30 «Такие странные»
07.00 «Беларусь сегодня»
07.30 «Знаем русский»
08.20 «Культ//Туризм»
08.50 «Еще дешевле»
09.30 Премьера «Достучаться до звезды»
10.00, 16.00 Новости
10.15 Шоу «Во весь голос»
11.30, 16.15 Т/с «Однолюбы»
19.00 Итоговая программа «Вместе»
20.00 Х/ф «Двенадцать стульев»
22.50 Х/ф «Большая любовь»
00.45 Т/с «Вы заказывали убийство»

ТВ3
06.00, 09.00, 05.45 Мультфильм
08.00 «Школа доктора Комаровского»
08.30 «О здоровье: Понарошку и всерьез»
10.30, 03.15 Т/с «Гримм»
14.30 Т/с «Чернобыль 2. Зона отчуждения»
16.30 Х/ф «Матрица: Перезагрузка»
19.00 Х/ф «Матрица: Революция»
21.30 Х/ф «Суррогаты»
23.15 Х/ф «Дом восковых фигур»
01.30 Х/ф «Как громом пораженный»

Дом Кино
04.15 Х/ф «Старики - разбойники»
05.50 Х/ф «Невероятные приключения итальянцев в России»
07.30 Х/ф «Ирония судьбы, или С легким паром!»
11.10 Т/с «Эти глаза напротив»
19.00 Х/ф «Спортлото-82»
20.45 Х/ф «Нежданно-негаданно»
22.25 Х/ф «За витриной универмага»
00.10 Х/ф «Строится мост»
02.15 Х/ф «Урок жизни»

Русский роман
07.20, 04.05 Х/ф «Удиви меня»
09.05, 05.45 Х/ф «В плену обмана»
10.45 Х/ф «Ветер в лицо»
14.20 Х/ф «Жена напрокат»
18.00 Х/ф «Фродя»
21.25 Х/ф «Последний ход королевы»
00.50 Х/ф «Барби и медведь»

Русский бестселлер
06.25, 11.25 Т/с «Вольф Мессинг: видевший сквозь время»
08.05 Т/с «Аромат шиповника»
14.45, 05.10 Т/с «Земский доктор. Любовь вопреки»
00.25 Т/с «Право на правду: Театр»
01.10 Т/с «Право на правду: Золотое сечение»
02.00 Т/с «Право на правду: Черная лестница»
02.45 Т/с «Право на правду: Подвал»
03.35 Т/с «Право на правду: Крысиный король»
04.25 Т/с «Право на правду: Контейнер»

Наше любимое кино
06.00 Х/ф «Расскажи мне о себе»
08.00 Х/ф «Сегодня новый аттракцион»
10.00 Х/ф «Меня это не касается»
12.00 Х/ф «Звезда пленительного счастья»
15.00 Х/ф «Король Лир»
18.00 Х/ф «Жена ушла»
19.25 Х/ф «Ведьма»
20.00 Х/ф «Косолапый друг»
21.25 Х/ф «Водяной»
22.00 Х/ф «Костер в белой ночи»
23.20 Х/ф «Житейское дело»
00.00 Т/с «Красное и черное»

Петербург - 5 канал
08.00 М/ф
08.05 М/ф «Маша и Медведь»
08.35 «День ангела»
09.00 «Известия. Главное»
10.00 «Истории из будущего»
10.50 Х/ф «Старые клячи»
13.20 Х/ф «Ангел в сердце»
17.40 Т/с «Григорий Р.»
01.20 Т/с «Улицы разбитых фонарей. Высокое напряжение»
02.20 Т/с «Улицы разбитых фонарей. Вторжение в частную жизнь»
03.20 Т/с «Улицы разбитых фонарей. Танцы на льду»
04.25 Т/с «Улицы разбитых фонарей. Петербургский презент»

TV1000 Megahit HD
06.10 Х/ф «Квант милосердия»
08.10 Х/ф «Маска Зорро»
10.35 Х/ф «Код Да Винчи»
13.10 Х/ф «Хоббит: Пустошь Смауга»
15.55 Х/ф «В бегах»
17.40 Х/ф «Легенда Зорро»
20.00 Х/ф «Турист»
22.00 Х/ф «Ганнибал»
00.10 Х/ф «Водный мир»
02.25 Х/ф «Президент Линкольн: Охотник на вампиров»
04.15 Х/ф «Мизери»

TV1000 Premium HD
07.00, 03.00 Х/ф «Колония Дигнидад»
09.00, 05.00 Х/ф «Война»
10.50 Х/ф «Прибытие»
13.00 Х/ф «Одаренная»
15.00 Х/ф «Легенда»
17.15 М/ф «Принцесса Лебедь: Пират или принцесса?»
18.50 Х/ф «Бриджит Джонс 3»
21.00 Т/с «Вавилон-Берлин»
23.00 Х/ф «Девушка в поезде»
01.00 Х/ф «Полтора шпиона»

ТВ1000 Русское кино
06.20 Х/ф «Осторожно, дети»
08.05 Х/ф «Темный мир»
10.05 Х/ф «Легок на помине»
11.45 Х/ф «Преступление и наказание»
13.50 Х/ф «Москва, я терплю тебя»
15.45 Х/ф «Дубровский»
18.20 Т/с «Черные кошки»
20.20 Х/ф «Темный мир: Равновесие»
22.15 Х/ф «Про любоff»
00.20 Х/ф «Тряпичный союз»
02.10 Х/ф «Мама»
04.00 Х/ф «Четыре таксиста и собака 2»

TV1000 Comedy HD
06.30, 18.55 Х/ф «Большая свадьба»
08.05, 02.25 Х/ф «Мошенники»
09.50 Х/ф «Луни Тюнз: Снова в деле»
11.25, 04.20 Х/ф «Охотник за головами»
13.20 Х/ф «Свидание вслепую»
15.05 Х/ф «Остров головорезов»
17.15 Х/ф «Учитель английского»
20.30 Х/ф «Видели ночь»
22.15 Х/ф «Турецкий для начинающих»
00.25 Х/ф «Маменькин сынок»

Домашний
06.30, 06.00 «Джейми: обед за 15 минут»
07.30, 18.00, 23.50, 05.50 «6 кадров»
08.15 Х/ф «Золушка»
14.30 Х/ф «Колечко с бирюзой»
19.00 Х/ф «Проездной билет»
22.50 Д/ф «Жены в погонах»
00.30 Х/ф «Возвращение в Эдем»
04.10 Т/с «Развод по собственному желанию»

Детский мир
03.00, 09.00 Х/ф «Джек восьмеркин, американец. Серия 2»
04.05, 10.05 М/ф «Палка-выручалка»
04.25, 10.25 М/ф «Гномы и горный король»
04.30, 10.30 М/ф «Как один мужик двух генералов прокормил»
04.50, 10.50 М/ф «Недодел и передел»
05.00, 11.00 М/ф «Королевские зайцы»
05.20, 11.20 М/ф «Жил-был пес»
05.30, 11.30 М/ф «Золотое перышко»
05.50, 11.50 М/ф «История влаcа-лентяя и лоботряса»
06.00, 12.00 Х/ф «Джек восьмеркин, американец. Серия 3»
07.05, 13.05 М/ф «Капризная принцесса»
07.25, 13.25 М/ф «Консервная банка»
07.30, 13.30 М/ф «Крокодил Гена»
07.50, 13.50 М/ф «Мы такие мастера»
08.00, 14.00 М/ф «Каштанка»
08.30, 14.30 М/ф «Исполнение желаний»
15.00 Х/ф «Два друга»
16.10 М/ф «Падающая тень»
16.30 М/ф «Лесные путешественники»
16.50 М/ф «Достать до неба»
17.00 М/ф «Необыкновенный матч»
17.20 М/ф «Одинокий рояль»
17.30 М/ф «Главный звездный»
17.50 М/ф «Кораблик»
18.00 Х/ф «Дружок»
19.05 М/ф «Лабиринт. Подвиги тесея»
19.25 М/ф «Бравый инспектор Мамочкин»
19.30 М/ф «Крепыш»
19.50 М/ф «Маленький Шего»
20.00 М/ф «Золотая антилопа»
20.30 М/ф «Кошкин дом»

Карусель
05.00 М/с «Дуда и Дада»
06.00 «Пляс-класс»
06.05 М/с «Смурфики»
07.00 «С добрым утром, малыши!»
07.30, 20.25 М/с «Семейка Бегемотов»
07.35 М/с «Колобанга. Только для пользователей интернета»
08.00 «Все, что вы хотели знать, но боялись спросить»
08.30 М/с «Октонавты»
09.40 М/с «Буренка Даша»
10.00 М/с «Томас и его друзья»
10.50 М/с «Три кота»
11.30 «Секреты маленького шефа»
12.00 М/ф «Барби: Академия принцесс»
13.25 М/с «Юху и его друзья»
15.10 М/с «Семейка Бегемотов. Создай и играй»
15.15 «Ералаш»
17.00 М/с «Соник Бум»
18.55 М/с «Маша и Медведь»
20.30 «Спокойной ночи, малыши!»
20.45 М/с «Щенячий патруль»
23.15 М/с «Бейблэйд Берст»
00.05 М/с «ТракТаун»
01.20 М/с «Черепашка Лулу»
02.30 М/с «Викинг Вик»
03.30 М/с «Белка и Стрелка. Озорная семейка»

Матч ТВ
06.30 Смешанные единоборства. UFC. Ф. Вердум против М. Тыбуры
08.30, 04.05 UFC Top-10. Нокауты
08.55 Все на Матч! События недели
09.25, 10.35, 13.45, 15.55, 18.20 Новости
09.35 Бобслей и скелетон. Кубок мира
10.05 «Бешеная Сушка»
10.45 Футбол. Чемп. Англии. «Лестер» - «Манчестер Сити»
12.45 «Команда на прокачку»
13.55 Чемп. России по футболу. «Анжи» - «Локомотив»
16.00, 18.25, 01.00 Все на Матч
16.25 Баскетбол. Единая лига ВТБ. «Химки» - «Зенит»
18.55 Чемп. России по футболу. «Зенит» - «Тосно»
20.55 После футбола
22.00 Смешанные единоборства. Fight Nights. С. Павлович против К. Сидельникова
01.35 Конькобежный спорт. Кубок мира
02.05 Х/ф «Рукопашный бой»
04.55 Т/с «Королевство»

Футбол-1
06.30, 20.55 Чемп. Англии. «Лестер» - «Манчестер Сити»
08.30 Чемп. Англии. «Ливерпуль» - «Саутгемптон»
10.30 Журнал ЛЧ
11.00, 02.50 Чемп. Англии. «Манчестер Юнайтед» - «Ньюкасл»
13.00 Чемп. Англии. «Вест Бромвич» - «Челси»
15.00 Чемп. Франции. ПСЖ - «Нант»
17.00 Чемп. Англии. «Арсенал» - «Тоттенхэм»
18.55 Чемп. Англии. «Уотфорд» - «Вест Хэм»
22.55 Чемп. Франции. «Бордо» - «Марсель»
00.55 Чемп. Англии. «Уотфорд» - «Вест Хэм»
04.40 Чемп. Франции. «Бордо» - «Марсель»

Футбол-2
06.30, 10.30 Чемп. Италии. «Рома» - «Лацио»
08.30, 12.30 Чемп. Италии. «Наполи» - «Милан»
14.25 Чемп. Италии. «Кротоне» - «Дженоа»
16.25 Журнал ЛЧ
16.55 Чемп. Италии. «Сампдория» - «Ювентус»
19.00, 00.40 Чемп. Италии. «Кротоне» - «Дженоа»
20.50, 02.30 Чемп. Италии. «Сампдория» - «Ювентус»
22.40 Чемп. Италии. «Интер» - «Аталанта»
04.30 Чемп. Италии. «Интер» - «Аталанта»

РТР-Планета (СНГ)
04.55 Х/ф «Ни за что не сдамся»
08.15, 03.35 «Смехопанорама»
08.45 Местное время. Вести-Москва. Неделя в городе
09.25 «Сам себе режиссер»
10.15 «Утренняя почта»
11.00 Вести
11.20 «Когда все дома»
12.10 М/ф «Маша и медведь»
12.25 «Смеяться разрешается»
15.00 Х/ф «Вам и не снилось...»
17.00 Кастинг телеконкурса юных талантов «Синяя Птица»
18.00 Телеконкурс юных талантов «Синяя Птица»
20.00 Вести недели
22.00 «Воскресный вечер»
00.30 «Кто заплатит за погоду?»
01.30 Х/ф «Примета на счастье»

Первый Республиканский
07.00, 11.00, 14.00, 18.00, 20.00, 00.00, 05.00 Новости
07.30 Образовательный вектор
08.00 Х/ф «Джунгли»
10.30 В ответе за Республику
11.30 М/ф «Гадкий я 3»
14.30 Точка зрения
15.00, 20.30 Народный контроль
15.30, 18.30 Т/с «На безымянной высоте»
21.30, 03.00 Темы недели
22.00 Х/ф «Другие»
01.00 Х/ф «Моонзунд» 1, 2 с.»
03.30 Х/ф «Баллада о доблестном рыцаре Айвенго»
05.30 Х/ф «Погоня за красотой»

Новороссия ТВ
06.00, 08.55, 12.55, 15.47 Программа телепередач
06.02, 09.00 Новости
06.30, 17.45 «Калейдоскоп мультфильмов»
07.00, 04.00 Д/ф «80 чудес света»
09.30 Х/ф «Странные дети Мисс Перегрин»
11.30, 15.45, 21.55 «Доска объявлений»
11.35, 13.05, 15.50, 20.50, 00.50 События Новороссии
11.50 «Время юмора». (УП)
13.00, 16.00 Лента новостей
13.20 Проект «ДНР»
14.00 М/ф «Ранго»
16.05 Х/ф «Необычайные приключения Адель»
18.00, 22.00 Итоги недели
18.50 Проект «Сделано в Новороссии»
19.00 Х/ф «Призрак»
21.10 Проект «НЕФ 2.0»
21.20 Проект «Хроника пикирующего трезубца»
21.45 Проект «История одного полотна»
23.00 Программа телепередач на 20 ноября
23.05 Х/ф «Терминатор 3: Восстание машин»
01.20 Технический перерыв

Юнион
07.00, 19.30, 23.00, 05.00 Панорама
07.30 М/ф
08.00 «Город с характером»
08.30 Т/с «Восьмидесятые»
09.00 «В ответе за республику»
09.30, 15.20 «Дневник юного натуралиста»
10.00 Православный час
11.00 Т/с «Новогодний брак»
15.00 «Классные новости»
15.40 МФ «Чародей равновесия. Тайна Сухаревой башни»
17.00 ХФ «Дед Мороз. Битва Магов»
19.00 Панорама Недели
20.45 ХФ «Райские кущи»
23.30 ХФ «Кука»
02.00 ХФ «Особенности национальной охоты»
04.00 Т/с «Майя»
05.30 Т/с «Обратная сторона Луны 2»
06.30 ДФ «Царская дорога»

Возвращение с того света. О чем думают после длительной комы

Состояние на шаг от гибели, полная утрата сознания и призрачные шансы на выздоровление. Кома — это опасное и непредсказуемое состояние. Перед врачами и родственниками встает вопрос: ждать ли чуда, имеет ли смысл поддерживать пациента с помощью аппаратов.

У людей, которые вышли из длительной комы узнали, смогли ли они вернуться к нормальной жизни и что чувствовали, находясь в этом состоянии.

«После работы я ехала домой на такси и попала в ДТП. Я сидела сзади, пристегнутая к креслу. Со второстепенной дороги в нас влетела другая машина — можно сказать, прямо в меня. Водитель такси не был виноват, он ехал по правилам.

Мой диагноз был жутким: закрытая черепно-мозговая травма, ушиб головного мозга тяжелой степени с формированием гематом и кровоизлияниями. Мне пробило голову, отбило легкие, сердце. Я получила семь переломов костей таза и боковой массы крестца справа. Впала в кому второй степени.

Что пережили мои родственники, описать не смогу, я ничего не чувствовала и не видела. Эти две недели просто выпали из жизни.

Самые большие трудности начались, когда я пришла в сознание. Способность думать ко мне вернулась достаточно быстро, но были проблемы с краткосрочной памятью. Я не понимала, где нахожусь. Мозг решил, что я летела в самолете, с ним что-то произошло, поэтому теперь я в другом городе. Эта мысль была навязчивой: мне рассказывали про ДТП, но через минуту я снова спрашивала, что случилось. В первые дни маму не узнавала. Сестре улыбалась, но не понимала, кто это. С трудом проговаривала предложения, медленно и по одному слову.

Мне нельзя было вставать с кровати, двигаться, присаживаться — и это было самым сложным испытанием. Мама только отвернется — я сажусь. Помню ее долгие уговоры, что так делать нельзя. Я протестовала.

Через месяц меня отправили домой — ждать, пока срастутся кости. Они срослись еще через два месяца, после чего меня отправили на нейрореабилитацию. Там мне понравилось, я не чувствовала себя ненормальной, потому что другие пациенты тоже были в тяжелом состоянии. И все боролись, преодолевали себя.

Трудиться над выздоровлением приходилось почти круглосуточно. С раннего утра я принималась за упражнения и не останавливалась до поздней ночи. Мне хотелось скорее научиться ходить.

Я «пахала», несмотря на боль и слезы: ходила по лестницам, если появлялась свободная минутка — жонглировала. Где-то прочитала, что так растут клетки мозга.

Был частичный паралич мышц тела, поэтому даже в очереди на процедуры я тренировала себя и стояла на одной ноге. После курса реабилитации меня выписали с диагнозом «хожу почти прямо» — и это был колоссальный прорыв.

Сейчас у меня остается паралич двух пальцев. А еще — парез голосовых связок, страдает дыхание. Лор-врачи не знают причину, может быть, последствия искусственной вентиляции легких или же мозговая травма.

Наверное, мне было несложно возвращаться в нормальную жизнь, потому что я старалась относиться к этому как к временным трудностям».

«Я обладательница редкого заболевания головного мозга анти-NMDA-рецепторный энцефалит (самая острая форма энцефалита. — Прим. ред.). О заболевании известно мало. Есть фильм «Разум в огне», основанный на реальных событиях из жизни одной журналистки с таким же заболеванием. Ей повезло, потому что попался хороший врач и смог определить диагноз. В моем случае специалисты долго не могли понять, что происходит.

Я впала в кому на несколько месяцев. Некоторые люди утверждают, что с ними в коме ничего не происходило, а сны — это не более чем галлюцинации от таблеток. Однако я помню многое. Некоторые вспышки не имели ничего общего с реальностью, другие были связаны. Например: я лежу на больничной койке, напротив меня окно, справа мониторы, слева дверь. Заходит мужчина, взглянув на меня, подходит к экранам, начинает что-то переключать. Я хочу спросить, где мой муж, дети, но ничего не получается. Закрываю глаза в надежде, что проснусь дома, но снова оказываюсь в палате.

Один раз увидела аварию поезда, где погибло много людей. Только через год выяснилось, что в то же время произошла крупная катастрофа на Украине: я увидела в новостях место трагедии и узнала его.

Есть книга Долорес Кэннон ‘‘Между жизнью и смертью’’. Там описывался случай с шаровой молнией, как она проходит через человека. Однажды мне приснилось, что меня пробивает такая молния, расходится по всему телу и доставляет жуткую боль. Так я очнулась.

Когда пришла в себя, потребовалось время, чтобы научиться говорить и писать. Я печатала на планшете сны, и это вернуло меня к реальной жизни.

Мне повезло, что память не пропала, я стала вспоминать урывками, что происходило со мной до комы. Единственный момент, который я никак не могу вспомнить, — это как я пыталась совершить суицид, но муж успел меня спасти. Я ничего не осознавала, на мне сказывалась болезнь.

И болезнь, что называется, сделала свое дело. Появились гиперкинезы конечностей (внезапно возникающие движения в мышцах по ошибочной команде мозга). Если бы не мой муж, я бы сама не выкарабкалась. Он верит в меня, и уже семь лет все на нем: дом, дети, я. Сейчас я очень медленно восстанавливаюсь».

Комментарий нейрохирурга Альберта Батырова:

«Пребывание в коме больше трех дней говорит о том, что человек при пробуждении не сможет вернуться к своему нормальному состоянию. Здесь нужно учитывать резервные возможности организма, индивидуальные особенности и травмы.

По степени тяжести различают четыре степени комы, пробуждение наиболее реально при первых двух. При нахождении в коме четвертой степени человек, очнувшись, чаще всего попадает в вегетативное состояние — становится «овощем». Если человек остается в сознании и не потерял рассудок, он имеет все шансы восстановиться. Но это огромный труд.

А вот голоса родных находящийся в коме не слышит — это из области фантастики. Есть градации угнетения сознания: умеренное или глубокое оглушение и сопор. Кома же — это полная потеря сознания, когда восприятие внешних раздражителей практически исключено.

Такие разговоры больше всего нужны самим родным чисто с психологической точки зрения.

Если больной долго не выходит из комы, то перед родными встает сложный вопрос — ждать пробуждения или отключать от аппаратов. Здесь все индивидуально, и врач должен адекватно доносить до людей всю имеющуюся информацию и учитывать риски.

Бывают случаи, когда хвататься за зацепки бесполезно. Нужно уметь вовремя сдаться, а не тратить миллионы, продавая квартиры, чтобы скупать лекарства. Если травмы были серьезные, нанесли необратимый вред организму и человек очнется, то, скорее всего, останется в вегетативном состоянии. Такая «жизнь» будет длиться еще долго».

Источник: Риа Новости

Ученые выяснили, почему человек никогда не задыхается во сне

Человек никогда не умирает во сне из-за недостатка воздуха и просыпается при появлении угрозы для его жизни благодаря наличию в его мозге особой группы нейронов, постоянно замеряющей уровень CO2 в крови, говорится в статье, опубликованной в журнале Current Biology.

По текущим оценкам ВОЗ, примерно 6% взрослых и 2% детей страдает от апноэ – частичного или полного прекращения дыхания, связанного с тем, что их дыхательные пути сужаются или деформируются во время сна. В некоторых случаях апноэ может приводить к развитию усталости, ухудшению памяти и некоторым другим проблемам, но люди фактически никогда не умирают от подобных проблем.

«Когда человеку с апноэ начинает не хватать кислорода, он просыпается, начинает дышать и опять засыпает, и этот цикл может повторяться по несколько сотен раз за ночь, из-за чего такой больной никогда не может по-настоящему заснуть. Утром он, скорее всего, даже и не вспомнит, что ему не удалось нормально поспать, но при этом он будет чувствовать себя сильно уставшим», — рассказывает Клиффорд Сейпер (Clifford Saper) из Гарварда (США).

Сейпер и его коллеги выяснили, какая часть мозга отвечает за подобные «экстренные пробуждения» и научились управлять ее работой, экспериментируя на мышах, живших в клетках, уровень кислорода и CO2 в которых можно было гибко менять.

Наблюдая за работой нервной системы этих грызунов во время сна, ученые обнаружили, что на недостаток кислорода и повышение концентрации CO2 в крови реагировала одна особая зона в их мозге, так называемое парабрахиальное ядро.

Выделив те клетки, которые реагировали на углекислоту и «включали» остальные части мозга, ученые обработали их специальным ретровирусом, который вставил в них гены, заставлявшие эти нейроны принудительно «включаться» при облучении импульсами синего лазера, или же отключаться при «обстреле» желтым или оранжевым светом.

Как показали дальнейшие опыты, принудительное включение этих клеток действительно заставляло грызуна просыпаться и лишало его сна даже при нормальном количестве кислорода в их клетках и при отсутствии проблем с дыханием, а их отключение заставляло их заснуть при критически высоких концентрациях CO2, что могло убить мышь в том случае, если бы ученые не вернули состав воздуха в норму.

Дальнейшее изучение этих нейронов и цепочек, к которым они подключены, как надеются биологи, поможет нам создать лекарства от апноэ и других нарушений сна, связанных с дыханием, и понять, как работают другие части мозга, связанные со сном и бодрствованием.

Источник: Риа Новости

Ученые рассказали, какой продукт сможет предотвратить рак

Ученые из университета Уорика обнаружили ранее неизвестную связь между воспалением и внутриклеточными процессами, что может помочь в профилактике и лечении многих болезней желудочно-кишечного тракта, в том числе рака. Исследование было опубликовано в журнале Nature.

Исследователям удалось доказать, что внутриклеточный механизм аутофагии — поглощения клеткой собственных вредных или поврежденных элементов — при некорректной работе способен вызвать воспаление. Это открытие может помочь в лечении и профилактике рака толстой кишки или болезни Крона.

Ряд продуктов, однако, оказывает положительное влияние на работу процесса аутофагии и, следовательно, помогает предотвращать воспалительные процессы и заболевания желудочно-кишечного тракта. К их числу относятся гранаты, красные сорта винограда, груши, грибы, чечевица, соя и зеленый горошек, пишет портал Eurekalert.

Источник: Риа Новости

Страница сформирована из Интернета. Информация размещена «как есть». Редакция не несет никакой ответственности за смысл и содержание данной страницы.

АСТРОЛОГИЧЕСКИЙ ПРОГНОЗ

ОВЕН. Вам будет трудно заниматься тем, что вы запланировали, вероятно, вам придется много времени потратить на решение чужих проблем. Вы получите приятное известие, правильно истолковав которое, можно даже улучшить свое финансовое положение. В своей деятельности не бойтесь новизны, любые перемены обернутся для вас благом. Благоприятный день - вторник.

ТЕЛЕЦ. Могут появиться совершенно неожиданные проблемы в сфере делового партнерства. Но, в тоже время, вы можете смело рассчитывать на взаимопонимание с окружающими вас людьми и деловую хватку. В выходные дайте выход эмоциям, но не позволяйте желаниям одержать верх над разумом. Не исключены неожиданные приключения. Благоприятный день - среда.

БЛИЗНЕЦЫ. Желательно поразмыслить над сменой имиджа. Не стоит выяснять отношений с начальством, не конфликтуйте и реже попадайтесь на глаза. Успех будет сопутствовать тем, кто занимается общественной деятельностью. Больше времени уделяйте любимому творчеству, оставьте рутину, и займитесь раскрытием своего потенциала. Возможно обострение отношений с детьми. Благоприятный день - пятница.

РАК. Удача теперь на вашей стороне. Вам будут оказывать доверие и ждать в ответ поддержки и помощи. Помощь ближнему - это замечательно, но не в ущерб личной жизни. Воспользуйтесь ситуацией и выложитесь по полной программе. Выходные лучше провести на свежем воздухе в уединенной обстановке. Постарайтесь не подавлять инициативу детей. Благоприятный день - понедельник.

ЛЕВ. Завершайте накопившуюся рутину, подумайте о том, что можно сделать заранее. Находясь вдали от дома, вам стоит проявить особую осмотрительность. Не следует идти на поводу у собственного авантюризма. Выходные дни посвятите общению. Благоприятный день - понедельник.

ДЕВА. Вы получите шанс осуществить давние замыслы. Любой риск или авантюра может привести к провалу или разочарованиям. С начальством лучше не конфликтовать. Проявите терпимость по отношению к коллегам, и ваши дела начнут складываться весьма успешно. Сконцентрируйтесь на самых важных проблемах и не распыляйтесь по мелочам. Выходные пройдут весьма романтично. Благоприятный день - пятница.

ВЕСЫ. Неделя довольно насыщенная и удачная в эмоциональном плане. Остерегайтесь чужих советов, не исключено, что их могут давать скрытые недоброжелатели. Большую часть времени лучше посвятить завершению неотложных дел. В выходные не чурайтесь хорошей компании. Благоприятный день - вторник.

СКОРПИОН. Еще не настало время для полноценного отдыха, сейчас надо приложить максимум усилий для того, чтобы завершить дела, которые вы долго и упорно раскачивали. Возможно, вам сейчас покажется, что впереди вас ждет неприступная гора дел, с которыми невозможно справиться. Не унывайте, начните с малого, и, шаг за шагом вы сдвинете эту гору с места. Благоприятный день - суббота.

СТРЕЛЕЦ. Любое ваше светлое начинание будет встречено с радостью. В понедельник остерегайтесь скоропалительных решений. Будьте осторожны и внимательны в экономических аспектах жизни. В выходные дети могут сообщить вам что-то важное. Благоприятный день - пятница.

КОЗЕРОГ. Придется приложить немало усилий, чтобы удержать ситуацию под контролем. Поспокойнее реагируйте на сюрпризы, ждите от них только хорошего. Положительных эмоций вам хватит до конца недели. На выходные не стоит планировать ничего серьезного, просто отдыхайте и развлекайтесь. Благоприятный день - среда.

ВОДОЛЕЙ. Закончится период постоянных стрессов. Наконец-то пришла пора отдохнуть и расслабиться. Улучшатся отношения с родственниками. В выходные вас ожидает встреча со старым другом, много хлопот и разъездов. Благоприятный день - пятница.

РЫБЫ. Вы можете ожидать приятных известий и заманчивых предложений издалека. Вы ощутите подъем сил и раскрытия ваших возможностей. В выходные удачно разрешатся любые проблемы, если найдется, что решать. Благоприятный день – суббота.

ПРОГНОЗ ПОГОДЫ. ГОРЛОВКА

	Ночь	День
Чт 9.11	+5	+7
Пт 10.11	+5	+8
Сб 11.11	+6	+10
Вс 12.11	+8	+10
Пн 13.11	+9	+13
Вт 14.11	+9	+7
Ср 15.11	+4	+11

Штрих код ГП «Почта Донбасса» - 44000484

Когда особо не вдумываешься в смысл написанного тобою объявления:

1. Больных в семь утра закапывать всех (объявление в глазном отделении больницы).
2. В связи с ремонтом парикмахерской укладка женщин будет производиться в мужском зале.
3. В семь вечера в среду в третьем подъезде состоится собрание. Повестка дня: выборы домового.
4. Ввиду холода в рентгеновском кабинете делаем только срочные переломы.
5. Вы получите биотуалет по любому адресу в Москве в течение одного дня. А вместе с ним инструкцию на русском языке и квалифицированную демонстрацию.
6. Девушка по имени Лена, которую я встретил 12 октября неподалеку от станции «Кузьминки». Твои белокурые волосы и красное пальто — все, что у меня осталось. Прошу откликнуться. Игорь.
7. Делаем полиэтиленовые мешки по размеру заказчика.
8. Дети выдаются отцам только в трезвом состоянии.
9. Дети до пятилетнего возраста проходят в цирк на руках.
10. Завтра в 9.00 у магазина будет проводиться распродажа живых кур, по полторы на человека.
11. ЗУБЫ? Наши стоматологи сделают все, чтобы вы навсегда забыли о них!
12. Кондитерская фабрика приглашает на работу двух мужчин — одного для обертки, другого для начинки.
13. Ларек «Вторсырья» принимает отбросы общества охотников и рыболовов в виде костей.
14. Совхоз «Солнечный» закупает телок от частных лиц.
15. Организация ищет бухгалтера. Вознаграждение гарантируем!
16. Москвичка ищет работу по специальности или бухгалтером.
17. Один звонок, и вам оформят свидетельство о смерти, изготовят венки!
18. Приглашаются грузчики для интересной работы.
19. Продается кокер-спаниель. Мать признана «Лучшей сукой породы».
20. Продается немецкая овчарка. Недорого. Ест любое мясо. Особенно любит маленьких детей.
21. Продается русский голубой кот. Без документов.
22. Продаю коляску для новорожденного синего цвета.
23. Продаются три поросенка, все разного пола.
24. Продаются четыре гусыни и гусак. Все несутся.
25. Ресторан не работает, официантки все распущенные.
26. Сегодня в холле гостиницы состоится лекция на аморальные темы. Читает милиция.

У ворот больницы стоит интеллигентный мужчина с протянутой рукой, на груди табличка: «Помогите на операцию». К нему подходит женщина и говорит: — Как вам не стыдно! Это же бюджетная больница! Здесь все операции бесплатные! Мужчина вздыхает: — Я знаю, я — хирург.

Больной аппендицитом перед операцией: — Доктор! А я на скрипке после операции играть смогу? — Сможете. — Честно смогу? — Сможете, сможете. — Ни фига себе операция, раньше никогда не играл, а теперь смогу!

		1					6	
2				9				5
5			4		7			8
		9	2		3	8		
				1				
		1	5		9	4		
8			6		1			9
6				5				4
	9						3	

								6
4						5		
	6	3					7	
	8		3				1	
				2		4		
				8	5			
2				5		9		
	3	1	7					
		6						

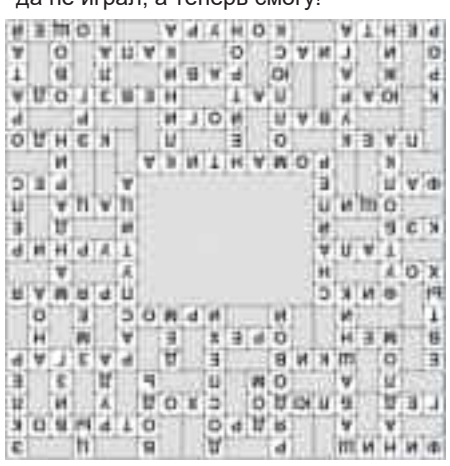

Издание «Горловка.Сегодня»
Учредители: ООО «Донбассмедиа»
Главный редактор: Мещеряков А.В.
Выпуск №133, дата выхода 9 ноября 2017 года
Время подписания в печать по графику - 18.00, фактическое - 19.00 7 ноября 2017 года.
Подписной индекс: 28027
Тираж: 3800 экземпляров в неделю
Цена: свободная цена
Рекомендуемая цена: 12 российских рублей
Адрес редакции: 284601, ДНР, г. Горловка, пр. Ленина, 15
Отпечатано в ООО «Первая городская типография», Донецк, ул. Горная, 2, тел. 3451329

Регистрационное свидетельство № 202, от 24.03.2015.
Сайт: gorlovkasegodnya.ru
Почта: gorlovkasegodnya@ya.ru
Телефоны: (066) 419-65-75, (071) 306-81-81

Редакция может публиковать материалы, не разделяя точку зрения автора. Ответственность за достоверность информации, цитат, географических названий, собственных имен и прочих сведений, а также за то, что материалы не содержат данных, закрытых для печати, несут авторы публикаций. Ответственность за содержание рекламных объявлений несет рекламодатель. Использовать опубликованные материалы можно только с разрешения редакции. При перепечатке ссылка на газету обязательна.